

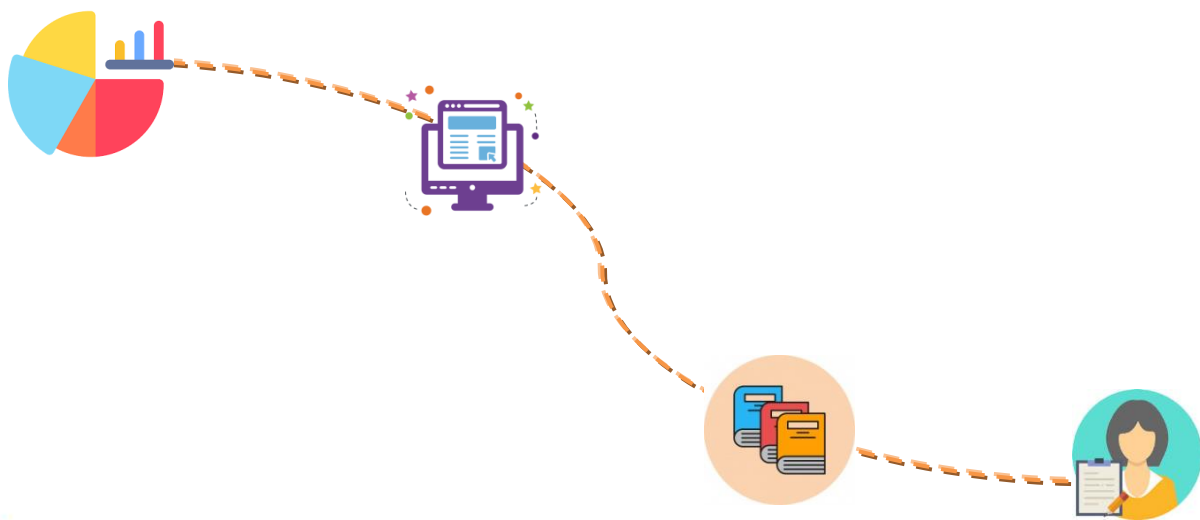

มหาวิทยาลัยราชภัฏอุตรดิตถ์
UttaraditRajabhat University

รายงานประจำปี 2564

(ปฏิบัติงานระหว่างเดือนตุลาคม พ.ศ. 2563 ถึง กันยายน พ.ศ. 2564)



ผู้รับผิดชอบงาน : นางสุนารี แก้วม่วง

กลุ่มงานทะเบียนและวัดผล

กองบริการการศึกษาสำนักงานอธิการบดี

รายงานผลการปฏิบัติงานประจำปี 2564

(ระหว่างเดือนตุลาคม พ.ศ. 2563 – กันยายน พ.ศ. 2564)

ผู้รับผิดชอบงาน : นางสาวรี แก้วม่วง

กลุ่มงานทะเบียนและวัดผล



กระบวนการตามภาระงาน	ฐานข้อมูลในความรับผิดชอบ	ข้อมูลอ้างอิงผลการปฏิบัติงาน
1. การบันทึกผลการเรียน	๑งานที่ 1. การบันทึกผลการเรียนและ	☑️ ตารางที่ 1 , ตารางที่ 2 , ตารางที่ 3
2. การตรวจสอบการบันทึกผลการเรียน	ตรวจสอบการบันทึกผลการเรียน	☒ ภาพแผนภูมิที่ 1, ภาพแผนภูมิที่ 2, ภาพแผนภูมิที่ 3
3. การบันทึกผลการเรียนนักศึกษาที่ลงทะเบียนเรียน ชำระค่าธรรมเนียมหลังกำหนดและได้รับการพิจารณาอนุญาตในกรณีต่างๆ	๑งานที่ 2.การบันทึกผลการเรียนนักศึกษาที่ลงทะเบียนเรียน ชำระค่าธรรมเนียมหลังกำหนดและได้รับการพิจารณาอนุญาตในกรณีต่างๆ	☑️ ตารางที่ 4 , ตารางที่ 5 , ตารางที่ 6
4. การบันทึกผลการยกเว้นรายวิชาในหมวดวิชาศึกษาทั่วไปและหมวดวิชาเลือกเสรี ผู้ที่สำเร็จการศึกษาระดับปริญญาตรีมาแล้ว	๑งานที่ 3. การบันทึกผลการยกเว้นรายวิชาในหมวดวิชาศึกษาทั่วไปและหมวดวิชาเลือกเสรี ผู้ที่สำเร็จการศึกษาระดับปริญญาตรีมาแล้ว	☑️ ตารางที่ 7
5. การบันทึกผลการโอน/เทียบโอนรายวิชา	๑งานที่ 4. การบันทึกผลการโอน/เทียบโอนรายวิชา	☑️ ตารางที่ 8
6. การบันทึกผลการยกเลิกวิชาเรียนตามคำร้องที่นักศึกษายื่นขอยกเลิกรายวิชา	๑ งานที่ 5. การบันทึกผลการยกเลิกวิชาเรียนตามคำร้องที่นักศึกษายื่นขอยกเลิกรายวิชา	☑️ ตารางที่ 9 , ตารางที่ 10
7. การบันทึกผลการยกเลิกวิชาเรียนสำหรับนักศึกษาที่ยื่นคำร้องขอลาออก / ถูกถอนสภาพจากการเป็นนักศึกษา	๑ งานที่ 6. การบันทึกผลการยกเลิกวิชาเรียนสำหรับนักศึกษาที่ยื่นคำร้องขอลาออก / ถูกถอนสภาพจากการเป็นนักศึกษา	☑️ ตารางที่ 11
8. การรายงานข้อมูลการส่งผลการเรียน(ผู้ไม่ส่งผลการเรียนตามกำหนด)	๑ งานที่ 7. การรายงานข้อมูลการส่งผลการเรียน(ผู้ไม่ส่งผลการเรียนตามกำหนด)	☑️ ตารางที่ 12 , ตารางที่ 13
9. แก้ไขกลุ่มวิชาและรายวิชาเพื่อให้ถูกต้องตามโครงสร้างหลักสูตร	๑ งานที่ 8. แก้ไขกลุ่มวิชาและรายวิชาเพื่อให้ถูกต้องตามโครงสร้างหลักสูตร	☑️ ตารางที่ 14
10. การวัดและประเมินผลการเรียน	๑ งานที่ 9.การวัดและประเมินผลการเรียน	☑️ ตารางที่ 15 , ตารางที่ 16
11. การจัดทำประกาศผู้ที่มีผลการประเมินอยู่ในเกณฑ์ตกต้องออก	๑ งานที่ 10.การจัดทำประกาศผู้ที่มีผลการประเมินอยู่ในเกณฑ์ตกต้องออก	☑️ ตารางที่ 17
12. การพิมพ์ใบแจ้งผลการเรียนให้นักศึกษา	๑ งานที่ 11.การพิมพ์ใบแจ้งผลการเรียนให้นักศึกษา	☑️ ตารางที่ 18 , ตารางที่ 19
		☒ ภาพแผนภูมิที่ 20, ภาพแผนภูมิที่ 21

รายงานผลการปฏิบัติงานประจำปี 2564

(ระหว่างเดือนตุลาคม พ.ศ. 2563 – กันยายน พ.ศ. 2564)

ผู้รับผิดชอบงาน : นางสาวรี แก้วม่วง กลุ่มงานทะเบียนและวัดผล



กระบวนงาน	ฐานข้อมูลในความรับผิดชอบ	ข้อมูลอ้างอิงผลการปฏิบัติงาน
13. การแจ้งผลการเรียนของนักศึกษาให้ผู้ปกครอง	๑ งานที่ 12.การแจ้งผลการเรียนของนักศึกษาให้ผู้ปกครอง	☐ ตารางที่ 20 ☒ ภาพแผนภูมิที่22
14. การตรวจสอบประวัติและที่อยู่เพื่อแจ้งผลการเรียนให้ผู้ปกครอง	๑ งานที่ 13.การตรวจสอบประวัติและที่อยู่เพื่อแจ้งผลการเรียนให้ผู้ปกครอง	☐ ตารางที่ 21 ☒ ภาพแผนภูมิที่23
15. การออกบัตรประจำตัวนักศึกษาตามคำร้องที่นักศึกษายื่นขอ	๑ งานที่ 14.การออกบัตรประจำตัวนักศึกษาตามคำร้องที่นักศึกษายื่นขอ	☐ ตารางที่ 22 ☒ ภาพแผนภูมิที่24
16. การออกบัตรประจำตัวนักศึกษาใหม่ภาคปกติและภาคพิเศษโครงการพิเศษต่าง ๆ	๑ งานที่ 15.การออกบัตรประจำตัวนักศึกษาใหม่ภาคปกติและภาคพิเศษโครงการพิเศษต่าง ๆ	☐ ตารางที่23 ☒ ภาพแผนภูมิที่25



รายงานผลการปฏิบัติงานประจำปี 2564

(ระหว่างเดือนตุลาคม พ.ศ. 2562 – กันยายน พ.ศ. 2563)

❖งานที่ 1. การบันทึกผลการเรียนและตรวจสอบการบันทึกผลการเรียน (กระบวนงานที่ 1 และ กระบวนงานที่ 2)

แสดงข้อมูลจำนวนการบันทึกผลการเรียนนักศึกษาและผลการเรียนแก็เกรด“1”ในแต่ละภาคเรียนพร้อมตรวจสอบความถูกต้องจากใบรายงานการบันทึกผลการเรียนกับเอกสารใบส่งผลการเรียนต้นฉบับจากคณะให้แก่นักศึกษาที่ลงทะเบียนสมบูรณ์ตรงตามกำหนดการส่งผลการเรียนตามปฏิทินการศึกษาของมหาวิทยาลัย ระดับปริญญาตรี (ยกเว้นบัณฑิต ป.โท ป.เอก ภาคเรียนไม่ตรงกับระดับปริญญาตรี) ผลการปฏิบัติงานระหว่างเดือน ตุลาคม 2563 ถึง กันยายน 2564

สรุปผลการปฏิบัติงาน

ตัวชี้วัดผลผลิต	ผลผลิตการปฏิบัติงาน
❖ การบันทึกผลการเรียนแต่ละภาคเรียน ภาคเรียน ที่ 1/2563 – 3/2563	➤ จำนวน:ผลการเรียนในแต่ละภาคเรียน 4,233 Section : ผลการเรียนแก็เกรด“1”493 Section
❖ การบันทึกผลการเรียนและตรวจสอบการ บันทึกผลการเรียนรายวิชาที่นักศึกษาที่ยื่นคำ ร้องของสำเร็จการศึกษาระดับปริญญาตรี	➤ จำนวน:476Section
❖ ข้อมูลรายวิชาที่ส่งผลการประเมิน นักศึกษาเป็น F , I ทั้งกลุ่มเรียน	➤ จำนวน : 12 รายวิชา : 12Section : นักศึกษา109ราย

โดยแสดงข้อมูลผลการปฏิบัติงานได้ดังตารางที่ 1 , ตารางที่ 2 , ตารางที่ 3 และภาพแผนภูมิที่ 1, ภาพแผนภูมิที่ 2, ภาพแผนภูมิที่ 3

ตารางที่ 1 แสดงข้อมูลสรุปจำนวนการบันทึกผลการเรียนและตรวจสอบการบันทึกผลการเรียนระดับปริญญาตรีในแต่ละภาคเรียน (ยกเว้นบัณฑิต ป.โท ป.เอก ภาค

เรียนไม่ตรงกับระดับปริญญาตรี)

สรุปข้อมูลรายงานการบันทึกและตรวจสอบผลการเรียนประจำปีการศึกษา

* ใช้ข้อมูลอ้างอิงจากรายงานผู้ส่งผลการเรียนประจำวันจากโปรแกรมยืนยันการส่งผลการเรียน*

(ข้อมูลเฉพาะรายวิชาที่ส่งผลการเรียนผ่านระบบอินเตอร์เน็ต)

ปีการศึกษา	ภาคเรียน	วันที่บันทึกผล (วัน)	จำนวนรายวิชาที่บันทึกผลการเรียน (Section)					จำนวนรายงานการส่งผลการเรียนที่ไม่เป็นไปตาม (Section)					กำหนดการส่งผลการเรียนนักศึกษา (ภายในวันที่ประกาศกำหนด)		หมายเหตุ			
			ผลการเรียนรายวิชา ประจำภาคเรียน (Section)		รวม	ผลการเรียนแก้ "I" (Section)		รวม	รายวิชาที่ส่งผลการเรียนไม่ตรงกำหนด		รวม	รายวิชาที่ประเมินกรณีนักศึกษาเป็น F, I ที่กลุ่มเรียน (เริ่มนับข้อสอบ 1/2562)		รวม		นักศึกษาจบ	นักศึกษายังไม่จบ	
			นักศึกษาจบ	นักศึกษายังไม่จบ		นักศึกษาปกติ	นักศึกษาคงพิเศษ		นักศึกษาจบ	นักศึกษายังไม่จบ		นักศึกษาจบ	นักศึกษายังไม่จบ					
ปี 2559	1/2559	20	187	2,213	2,400	0	0	0	2,400	12	45	57	0	0	0	23 ธันวาคม 2559	30 ธันวาคม 2559	
	2/2559	19	387	1,708	2,095	0	0	0	2,095	40	43	83	0	0	0	2 มิถุนายน 2559	9 มิถุนายน 2560	ยังไม่มีการเก็บข้อมูลในเกรด "I"
	3/2559	14	65	112	177	0	0	0	177	14	21	35	0	0	0	30 กรกฎาคม 2560	6 กรกฎาคม 2560	
	รวม	53	639	4,033	4,672	0	0	0	4,672	66	109	175	0	0	0	3	3	Section
ปี 2560	1/2560	24	177	2,191	2,368	0	0	0	2,368	84	52	136	0	0	0	24 ธันวาคม 2560	4 มกราคม 2561	ยกเว้น นศ.ป.โท ภาคเรียนไม่ตรงกับ ป.ตรี
	2/2560	15	250	1,626	1,876	0	0	0	1,876	81	146	227	0	0	0	30 พฤษภาคม 2561	7 มิถุนายน 2561	ยังไม่มีการเก็บข้อมูลในเกรด "I"
										0	0	0	0	0	0	7 มีนาคม 2561		ส่งผลการเรียน นศ.คบ ที่จะสำเร็จการศึกษา
	3/2560	11	87	144	231	0	0	0	231	3	1	4	0	0	0	31 กรกฎาคม 2561	6 สิงหาคม 2561	
รวม	50	514	3,961	4,475	0	0	0	4,475	168	199	367	0	0	0	4	3	Section	
ปี 2561	1/2561	53	191	2,165	2,356	293	12	305	2,661	16	76	92	0	0	0	19 ธันวาคม 2561	27 ธันวาคม 2561	ยกเว้น นศ.ป.โท ภาคเรียนไม่ตรงกับ ป.ตรี
	2/2561	50	255	1,870	2,125	201	1	202	2,327	7	332	339	0	0	0	23 พฤษภาคม 2562 (ปกติ)	30 พฤษภาคม 2562 (ปกติ)	ยกเว้น นศ. CP.all น่าน
										0	0	0	0	0	0	10 มิถุนายน 2562 (พิเศษ)	17 มิถุนายน 2562 (พิเศษ)	
	3/2561	22	87	74	161	4	0	4	165	16	0	16	0	0	0	8 กรกฎาคม 2562 (ปกติ)	15 กรกฎาคม 2562 (ปกติ)	
รวม	125	533	4,109	4,642	498	13	511	5,153	39	418	457	0	0	0	5	5	Section	
ปี 2562	1/2562	27	193	2,069	2,262	262	2	264	2,526	15	20	35	0	12	12	22 พฤศจิกายน 2562 (ปกติ)	29 พฤศจิกายน 2562(ปกติ)	ยกเว้น นศ.ป.โท ภาคเรียนไม่ตรงกับ ป.ตรี,ยกเว้น นศ. CP.all น่าน,รอนต นศ.จบ 2 Section Cp.all น่าน
										1	16	17	0	0	0	15 ธันวาคม 2562 (พิเศษ)	22 ธันวาคม 2562 (พิเศษ)	
	2/2562	56	256	1,790	2,046	194	2	196	2,242	11	98	109	0	4	4	21 เมษายน 2563 (ปกติ)	28 เมษายน 2563 (ปกติ)	ยกเว้น นศ. CP.all น่าน
	3/2562	18	75	1	76	117	15	132	208	31	0	31	0	0	0	10 พฤษภาคม 2563 (พิเศษ)	17 พฤษภาคม 2563 (พิเศษ)	
รวม	101	524	3,860	4,384	573	19	592	4,976	58	146	204	0	16	16	6	6	Section	
ปี 2563	1/2563	24	165	1,927	2,092	288	8	296	2,388	2	564	566	0	10	10	18 พฤศจิกายน 2563 (ปกติ)	25 พฤศจิกายน 2563 (ปกติ)	ยกเว้น นศ.ป.โท ภาคเรียนไม่ตรงกับ ป.ตรี,ยกเว้น นศ. CP.all น่าน
					0		0	0	0	17	17	0	0	0	0	15 พฤศจิกายน 2563 (พิเศษ)	22 พฤศจิกายน 2563 (พิเศษ)	
	2/2563	48	215	1,709	1,924	173	1	174	2,098	3	110	113	0	2	2	19 เมษายน 2564 (ปกติ)	27 เมษายน 2564 (ปกติ)	ยกเว้น นศ.ป.โท ภาคเรียนไม่ตรงกับ ป.ตรี,ยกเว้น นศ. CP.all น่าน
	3/2563	19	96	121	217	22	1	23	240	0	1	1	0	0	0	28 มีนาคม 2564 (พิเศษ)	4 เมษายน 2564 (พิเศษ)	
รวม	91	476	3,757	4,233	483	10	493	4,726	5	692	697	0	12	12	6	6	Section	
รวมทั้งหมด		420	2,686	19,720	22,406	1,554	42	1,596	24,002	336	1,564	1,900	0	28	28	24	23	Section

ตารางที่ 2 แสดงข้อมูลสรุปจำนวนการบันทึกผลการเรียนและตรวจสอบการบันทึกผลการเรียน

รายวิชาที่นักศึกษาที่ยื่นคำร้องขอสำเร็จการศึกษาระดับปริญญาตรีในแต่ละภาคเรียน (ยกเว้นบัณฑิต ป.โท ป.เอก ภาคเรียนไม่ตรงกับระดับปริญญาตรี)

ฐานข้อมูลการบันทึกผล / ติดตามผลการเรียนรายวิชาที่นักศึกษาที่ยื่นคำร้องขอสำเร็จการศึกษาระดับปริญญาตรี

ปีการศึกษา	ภาคเรียน	ข้อมูลการ ส่งผลการเรียน(Section)	จำนวนรายชื่อนักศึกษาที่ยื่นคำร้องขอสำเร็จการศึกษาระดับปริญญาตรี (รายวิชา)										รวม (รายวิชา)	หมายเหตุ
			ครุศาสตร์	วิทยาการจัดการ	วิทยาศาสตร์	มนุษยศาสตร์	เทคโนโลยี	เกษตรศาสตร์	วิทยาลัยนานาชาติ	วิทยาลัยน่าน	วิทยาเขตแพร่	ศูนย์ประสานงานรายวิชาศึกษา		
2555	2/2555	รายวิชาที่ลงทะเบียน	18	65	45	111	21	11	8	6	0	4	289	
		ส่งตามกำหนด	0	32	0	24	0	10	6	4	0	0	76	
		ไม่ส่งตามกำหนด	18	33	45	87	21	1	2	2	0	4	213	
รวมทั้งหมด		รายวิชาที่ลงทะเบียน	18	65	45	111	21	11	8	6	0	4	289	รายวิชา
ปีการศึกษา 2555		ส่งตามกำหนด	0	0	0	24	0	10	6	4	0	0	76	รายวิชา
		ไม่ส่งตามกำหนด	18	33	45	87	21	1	2	2	0	4	213	รายวิชา
		รวมทั้งหมด		รายวิชาที่ลงทะเบียน	18	89	41	80	53	13	6	5	0	305
2556	1/2556	ส่งตามกำหนด	18	86	40	76	52	13	5	2	0	0	305	
		ไม่ส่งตามกำหนด	0	3	1	4	1	0	1	3	0	0	13	
		รายวิชาที่ลงทะเบียน	21	37	43	101	35	7	6	8	2	35	260	
	2/2556	ส่งตามกำหนด	19	37	40	101	35	7	6	8	1	0	254	
		ไม่ส่งตามกำหนด	2	0	3	0	0	0	0	0	1	0	6	
	3/2556	รายวิชาที่ลงทะเบียน	38	64	59	122	37	9	5	10	3	0	347	
ส่งตามกำหนด		27	63	53	64	2	27	9	8	1	0	231		
รวมทั้งหมด		ไม่ส่งตามกำหนด	11	1	6	58	35	0	1	2	2	0	116	
รวมทั้งหมด		รายวิชาที่ลงทะเบียน	77	190	143	303	125	29	17	23	5	0	912	รายวิชา
ปีการศึกษา 2556		ส่งตามกำหนด	64	186	133	241	89	29	15	18	2	0	777	รายวิชา
		ไม่ส่งตามกำหนด	13	4	10	62	36	0	2	5	3	0	135	รายวิชา
		รายวิชาที่ลงทะเบียน	12	84	44	81	30	8	7	2	0	0	275	
2557	1/2557	ส่งตามกำหนด	9	83	41	78	30	8	6	7	2	0	264	
		ไม่ส่งตามกำหนด	1	1	3	5	0	0	1	0	0	0	11	
		รายวิชาที่ลงทะเบียน	9	100	49	122	56	15	17	15	5	0	388	
	2/2557	ส่งตามกำหนด	4	92	40	0	53	14	14	14	1	4	236	
		ไม่ส่งตามกำหนด	1	8	5	121	3	1	3	1	4	5	152	
	3/2557	รายวิชาที่ลงทะเบียน	8	25	20	24	10	1	0	3	4	0	95	
ส่งตามกำหนด		8	25	19	21	8	1	0	0	1	0	83		
รวมทั้งหมด		ไม่ส่งตามกำหนด	0	0	1	3	2	0	0	3	3	0	12	
รวมทั้งหมด		รายวิชาที่ลงทะเบียน	29	209	113	227	96	24	24	25	11	0	758	รายวิชา
ปีการศึกษา 2557		ส่งตามกำหนด	21	200	100	99	91	23	20	21	4	4	583	รายวิชา
		ไม่ส่งตามกำหนด	2	9	9	129	5	1	4	4	7	5	175	รายวิชา
		รวมทั้งหมด		รายวิชาที่ลงทะเบียน	18	88	64	134	50	10	11	5	4	384
2558	1/2558	ส่งตามกำหนด	18	85	62	130	50	10	11	3	0	3	372	
		ไม่ส่งตามกำหนด	0	3	2	4	0	0	0	2	0	1	12	
		รายวิชาที่ลงทะเบียน	ไม่ได้รับข้อมูลรายวิชาที่นักศึกษาที่ยื่นคำร้องขอสำเร็จการศึกษาระดับปริญญาตรี 2/2558 จากนายทะเบียน											
	2/2558	ส่งตามกำหนด	ไม่ได้รับข้อมูลรายวิชาที่นักศึกษาที่ยื่นคำร้องขอสำเร็จการศึกษาระดับปริญญาตรี 2/2558 จากนายทะเบียน											
		ไม่ส่งตามกำหนด	ไม่ได้รับข้อมูลรายวิชาที่นักศึกษาที่ยื่นคำร้องขอสำเร็จการศึกษาระดับปริญญาตรี 2/2558 จากนายทะเบียน											
	3/2558	รายวิชาที่ลงทะเบียน	ไม่ได้รับข้อมูลรายวิชาที่นักศึกษาที่ยื่นคำร้องขอสำเร็จการศึกษาระดับปริญญาตรี 3/2558 จากนายทะเบียน											
ไม่ส่งตามกำหนด		ไม่ได้รับข้อมูลรายวิชาที่นักศึกษาที่ยื่นคำร้องขอสำเร็จการศึกษาระดับปริญญาตรี 3/2558 จากนายทะเบียน												
รวมทั้งหมด		รายวิชาที่ลงทะเบียน	18	88	64	134	50	10	11	5	0	4	384	รายวิชา
ปีการศึกษา 2558		ส่งตามกำหนด	18	85	62	130	50	10	11	3	0	3	372	รายวิชา
		ไม่ส่งตามกำหนด	0	3	2	4	0	0	0	2	0	1	12	รายวิชา
		รวมทั้งหมด		รายวิชาที่ลงทะเบียน	3	48	28	56	27	8	9	6	0	2
2559	1/2559	ส่งตามกำหนด	3	43	25	54	26	8	8	6	0	2	175	
		ไม่ส่งตามกำหนด	0	5	3	2	1	0	1	0	0	0	12	
		รายวิชาที่ลงทะเบียน	5	113	48	149	30	9	26	5	0	7	392	
	2/2559	ส่งตามกำหนด	5	93	47	126	30	9	26	4	0	7	347	
		ไม่ส่งตามกำหนด	0	20	1	23	0	0	0	1	0	0	45	
	3/2559	รายวิชาที่ลงทะเบียน	1	17	10	19	10	0	2	5	0	1	65	
ส่งตามกำหนด		1	16	10	12	10	0	16	2	0	0	1	52	
รวมทั้งหมด		ไม่ส่งตามกำหนด	0	1	0	7	0	0	0	5	0	13		
รวมทั้งหมด		รายวิชาที่ลงทะเบียน	9	178	86	224	67	17	37	16	0	10	644	รายวิชา
ปีการศึกษา 2559		ส่งตามกำหนด	9	152	82	192	66	17	36	10	0	10	574	รายวิชา
		ไม่ส่งตามกำหนด	0	26	4	32	1	0	1	6	0	0	70	รายวิชา
		รวมทั้งหมด		รายวิชาที่ลงทะเบียน	5	41	18	78	17	3	9	7	0	178
2560	1/2560	ส่งตามกำหนด	3	38	16	5	17	3	8	7	0	0	97	
		ไม่ส่งตามกำหนด	2	3	2	73	0	0	1	0	0	0	81	
		รายวิชาที่ลงทะเบียน	0	76	32	79	23	5	15	3	0	0	233	วิทยาลัยน่านCPall
	2/2560	ส่งตามกำหนด	0	74	31	2	23	5	15	2	0	0	152	ส่งนครคืนโดย ก.บ....
		ไม่ส่งตามกำหนด	0	2	1	77	0	0	0	1	0	0	81	
	3/2560	รายวิชาที่ลงทะเบียน	ไม่ได้รับข้อมูลรายวิชาที่นักศึกษาที่ยื่นคำร้องขอสำเร็จการศึกษาระดับปริญญาตรี 3/2560 จากนายทะเบียน											
ไม่ส่งตามกำหนด		ไม่ได้รับข้อมูลรายวิชาที่นักศึกษาที่ยื่นคำร้องขอสำเร็จการศึกษาระดับปริญญาตรี 3/2560 จากนายทะเบียน												
รวมทั้งหมด		รายวิชาที่ลงทะเบียน	5	117	50	157	40	8	24	10	0	0	411	รายวิชา
ปีการศึกษา 2560		ส่งตามกำหนด	3	112	47	7	40	8	23	9	0	0	249	รายวิชา
		ไม่ส่งตามกำหนด	2	5	3	150	0	0	1	1	0	0	162	รายวิชา

ฐานข้อมูลการบันทึกผล / ติดตามผลการเรียนรายวิชาที่นักศึกษาที่ยื่นคำร้องขอสำเร็จการศึกษาลงทะเบียนเรียน

ปีการศึกษา	ภาคเรียน	ข้อมูลการลงทะเบียนเรียน (Section)	จำนวนรายละเอียดรายวิชาที่นักศึกษาที่ยื่นคำร้องขอสำเร็จการศึกษาลงทะเบียนเรียน (รายวิชา)										รวม (รายวิชา)	หมายเหตุ
			ครูคลอสส์	วิทยากรจัดการ	วิทยาดลอสส์	นบญศคลอสส์	เทคโบลอสส์	เกศหคลอสส์	วิษยณนบวชชช	วิษยณนบวชช	วิษยณนบวชช	ศูนย์ประสานงานรายวิชาศึกษา		
2561	1/2561	รายวิชาที่ลงทะเบียน	2	53	20	101	8	3	19	2	0	8	216	
		ส่งตามกำหนด	1	0	0	0	0	0	0	0	0	0	1	
		ไม่ส่งตามกำหนด	1	53	20	101	8	3	19	2	0	8	215	
	2/2561	รายวิชาที่ลงทะเบียน	0	61	19	90	23	6	16	4	0	4	223	
		ส่งตามกำหนด	0	61	19	90	23	6	16	4	0	4	223	
		ไม่ส่งตามกำหนด	0	5	0	2	0	0	0	0	0	0	7	
	3/2561	รายวิชาที่ลงทะเบียน	2	19	13	36	12	1	3	0	0	0	86	
		ส่งตามกำหนด	0	0	0	31	0	0	0	0	0	0	31	
		ไม่ส่งตามกำหนด	2	19	13	5	12	1	3	0	0	0	55	
รวมทั้งหมด	รายวิชาที่ลงทะเบียน	4	133	52	227	43	10	38	6	0	12	525	รายวิชา	
	ส่งตามกำหนด	1	61	19	121	23	6	16	4	0	4	255	รายวิชา	
	ไม่ส่งตามกำหนด	3	77	33	108	20	4	22	2	0	8	277	รายวิชา	
2562	1/2562	รายวิชาที่ลงทะเบียน	0	34	23	64	38	3	24	5	0	4	195	รวมทศ CPall 2 Section
		ส่งตามกำหนด	0	34	23	64	38	3	24	3	0	4	193	
		ไม่ส่งตามกำหนด	0	0	0	8	1	0	1	2	0	1	13	
	2/2562	รายวิชาที่ลงทะเบียน	34	59	18	83	28	5	18	2	0	10	257	
		ส่งตามกำหนด	34	55	18	79	28	5	18	1	0	7	245	
		ไม่ส่งตามกำหนด	0	4	0	4	0	0	0	1	0	3	12	
	3/2562	รายวิชาที่ลงทะเบียน	0	14	12	37	8	0	4	0	0	1	76	
		ส่งตามกำหนด	0	14	11	12	8	0	0	0	0	1	46	
		ไม่ส่งตามกำหนด	0	0	1	25	0	0	4	0	0	0	30	
รวมทั้งหมด	รายวิชาที่ลงทะเบียน	34	107	53	184	74	8	46	7	0	15	528	รายวิชา	
	ส่งตามกำหนด	34	103	52	155	74	8	42	4	0	12	484	รายวิชา	
	ไม่ส่งตามกำหนด	0	4	1	37	1	0	5	3	0	4	55	รายวิชา	
2563	1/2563	รายวิชาที่ลงทะเบียน	1	42	16	55	23	4	13	7	0	4	165	รวมทศ CPall 1 Section
		ส่งตามกำหนด	0	41	16	55	23	4	13	7	0	4	163	
		ไม่ส่งตามกำหนด	1	1	0	0	0	0	0	0	0	0	2	
	2/2563	รายวิชาที่ลงทะเบียน	31	47	15	60	37	3	8	12	0	2	215	
		ส่งตามกำหนด	31	47	15	60	36	3	8	11	0	1	212	
		ไม่ส่งตามกำหนด	0	0	0	0	1	0	0	1	0	1	3	
	3/2563	รายวิชาที่ลงทะเบียน	4	27	7	33	17	1	3	0	0	4	96	
		ส่งตามกำหนด	4	27	7	33	17	1	3	0	0	4	96	
		ไม่ส่งตามกำหนด	0	0	0	0	0	0	0	0	0	0	0	
รวมทั้งหมด	รายวิชาที่ลงทะเบียน	36	116	38	148	77	8	24	19	0	10	476	รายวิชา	
	ส่งตามกำหนด	35	115	38	148	76	8	24	18	0	9	471	รายวิชา	
	ไม่ส่งตามกำหนด	1	1	0	0	1	0	0	1	0	1	5	รายวิชา	
รวมทั้งหมด	รายวิชาที่นักศึกษาลงทะเบียนเรียน	230	1,087	606	1,567	516	117	205	98	16	45	4,487	รายวิชา	
	ส่งตามกำหนด	150	931	495	969	433	111	169	73	6	33	3,370	รายวิชา	
	ไม่ส่งตามกำหนด	38	161	107	609	84	6	37	25	10	22	1,099	รายวิชา	

ภาพแผนภูมิที่ 1 แสดงข้อมูลสรุปจำนวนการบันทึกผลการเรียนและตรวจสอบการบันทึกผลการเรียน ระดับปริญญาตรีในแต่ละภาคเรียน (ยกเว้นบัณฑิต ป.โท ป.เอก ภาคเรียนไม่ตรงกับระดับปริญญาตรี)

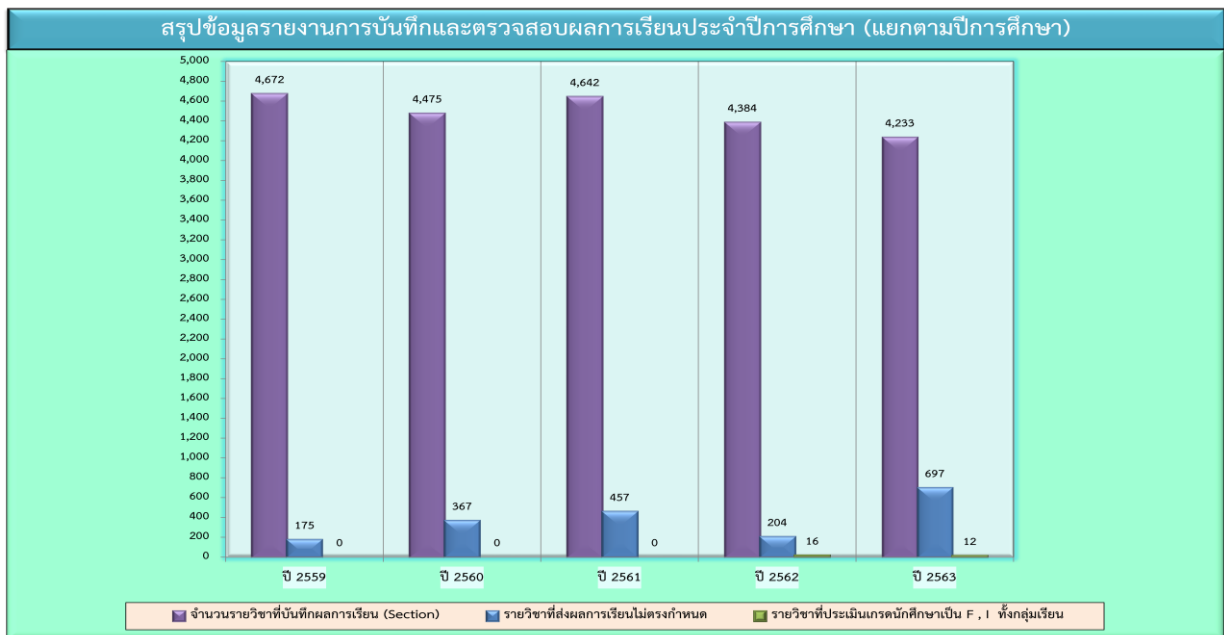

ภาพแผนภูมิที่ 2 แสดงข้อมูลสรุปจำนวนการบันทึกผลการเรียนและตรวจสอบการบันทึกผลการเรียน รายวิชาที่นักศึกษาที่ยื่นคำร้องขอสำเร็จการศึกษาระดับปริญญาตรีในแต่ละภาคเรียน (ยกเว้นบัณฑิต ป.โท ป.เอก ภาคเรียนไม่ตรงกับระดับปริญญาตรี)



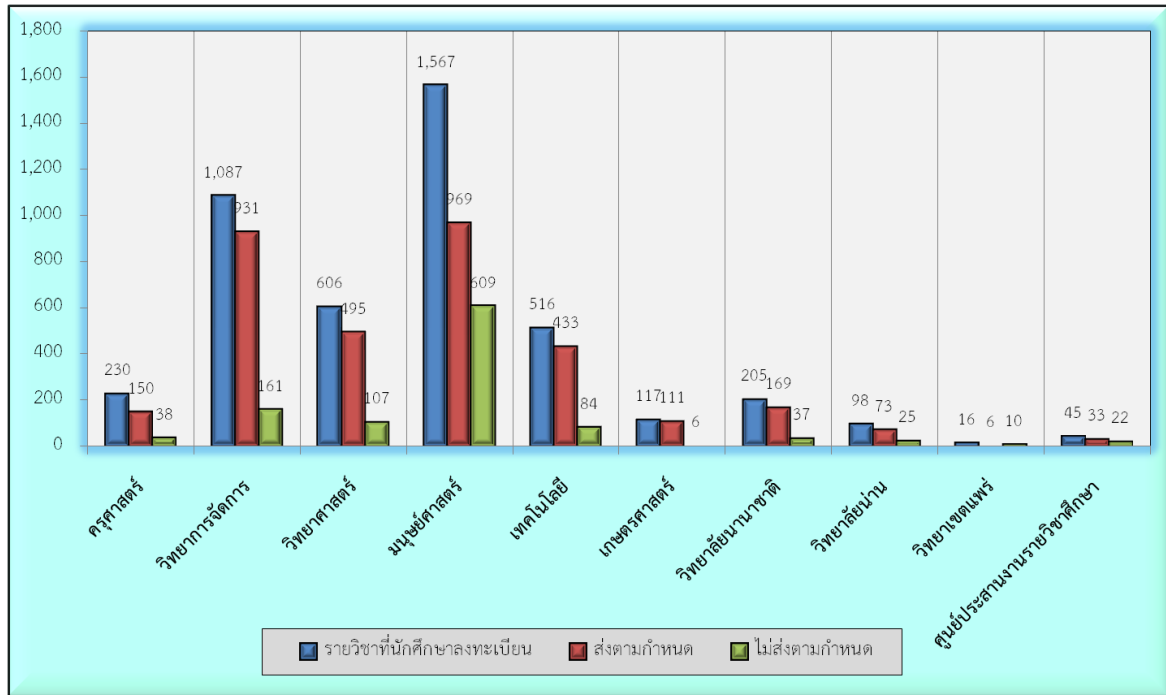

ภาพแผนภูมิที่ 3 แสดงรายงานข้อมูลสรุปจำนวนรายวิชาที่ส่งผลการประเมินนักศึกษาเป็น F , I ทั้งกลุ่มเรียน (ยกเว้นบัณฑิต ป.โท ป.เอก ภาคเรียนไม่ตรงกับระดับปริญญาตรี)

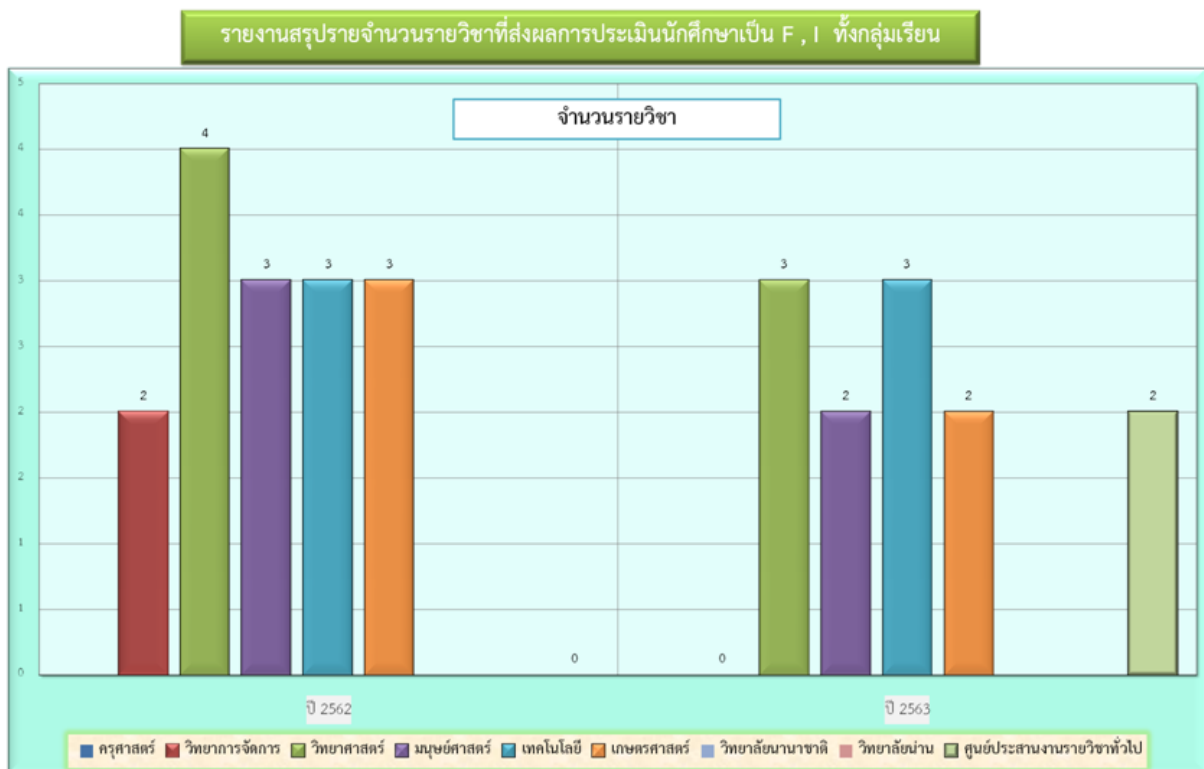

❖ งานที่ 2 การบันทึกผลการเรียนนักศึกษาที่ลงทะเบียนเรียน ชำระค่าธรรมเนียมหลังกำหนดและ
ได้รับการพิจารณาอนุญาตในกรณีต่างๆ(กระบวนการที่ 3)

แสดงข้อมูลการบันทึกผลการเรียนนักศึกษาที่ลงทะเบียนเรียน ชำระค่าธรรมเนียมหลังกำหนดและได้รับการพิจารณาอนุญาตในกรณีต่างๆ หลังจากที่มีการบันทึกและตรวจสอบผลการเรียนประจำภาคเรียนปกติเรียบร้อยแล้วมีผลการเรียนปรากฏในระบบอินเตอร์เน็ตของนักศึกษาแล้ว ผลการปฏิบัติงานระหว่างเดือน ตุลาคม 2563 ถึง กันยายน 2564

สรุปผลการปฏิบัติงาน	
ตัวชี้วัดผลผลิต	ผลผลิตการปฏิบัติงาน
❖ บันทึกผลการแก้ไขผลการเรียนเปลี่ยนแปลงรายวิชาตามเอกสารบันทึกข้อความ	➤ จำนวน : 66 รายวิชา : 136 Section : อาจารย์ผู้สอน 34 ราย
❖ บันทึกผลการเรียนนักศึกษาที่ลงทะเบียนเรียน ชำระค่าธรรมเนียมหลังกำหนดและได้รับการพิจารณาอนุญาตในกรณีต่างๆ	➤ จำนวนนักศึกษา : 153 ราย

โดยแสดงข้อมูลผลการปฏิบัติงานได้ตั้งตารางที่ 4 , ตารางที่ 5 , ตารางที่ 6 และภาพแผนภูมิที่ 4, ภาพแผนภูมิที่ 5, ภาพแผนภูมิที่ 6

ตารางที่ 4 แสดงข้อมูลการบันทึกผลการแก้ไขผลการเรียนและเปลี่ยนแปลงรายวิชาตามเอกสารบันทึกข้อความแยกตามปีการศึกษา

ฐานข้อมูลการบันทึกผลการแก้ไขผลการเรียนและเปลี่ยนแปลงรายวิชา

ปีการศึกษา	ภาคเรียนที่	คณะ	รายละเอียดการบันทึกผลการเรียน														รวม ทั้งหมด
			การบันทึกผลการแก้ไขผลการเรียน และเปลี่ยนแปลงรายวิชาตามเอกสารบันทึกข้อความ										บันทึกผลการเรียนนักศึกษาที่ลงทะเบียนเรียน ชำระค่าธรรมเนียม หลังกำหนดและได้รับการพิจารณาอนุญาตในกรณีต่างๆ				
			รายวิชา	Section	อาจารย์ ผู้สอน	จำนวนนักศึกษา (ราย)					จำนวนนักศึกษา (ราย)						
						ปกติ	กศ.บป.	ร.บ.	ป.โท	ป.เอก	รวม	ปกติ	กศ.บป.	ป.โท	ป.เอก	รวม	
2563	1/2563	ครุศาสตร์	14	26	6	541	0	0	0	0	541	4	0	0	0	4	545
		วิทยาการจัดการ	0	0	0	0	0	0	0	0	0	11	0	0	0	11	11
		วิทยาศาสตร์และเทคโนโลยี	1	1	1	1	0	0	0	0	1	4	0	0	0	4	5
		มนุษยศาสตร์และสังคมศาสตร์	12	17	7	199	0	0	0	0	199	11	0	0	0	11	210
		เทคโนโลยีอุตสาหกรรม	2	2	1	6	0	0	0	0	6	3	0	0	0	3	9
		เกษตรศาสตร์	0	0	0	0	0	0	0	0	0	0	0	0	0	0	0
		วิทยาลัยนานาชาติ	0	6	2	36	0	0	0	0	36	1	0	0	0	1	37
		อบจ.แพร่	0	0	0	0	0	0	0	0	0	0	0	0	0	0	0
		วิทยาลัยน่าน	0	0	0	0	0	0	0	0	0	1	0	0	0	1	1
		ศูนย์ประสานงานรายวิชาศึกษาทั่วไป	0	0	0	0	0	0	0	0	0	0	0	0	0	0	0
	รวม	29	52	17	783	0	0	0	0	0	783	35	0	0	0	35	818
	2/2563	ครุศาสตร์	17	66	8	117	0	0	0	0	117	13	0	0	0	13	130
		วิทยาการจัดการ	2	2	0	9	0	0	0	0	9	58	0	0	0	58	67
		วิทยาศาสตร์และเทคโนโลยี	1	1	0	1	0	0	0	0	1	3	0	0	0	3	4
		มนุษยศาสตร์และสังคมศาสตร์	7	7	5	8	0	0	0	0	8	6	0	0	0	6	14
		เทคโนโลยีอุตสาหกรรม	1	1	0	1	0	0	0	0	1	8	0	0	0	8	9
		เกษตรศาสตร์	0	0	0	0	0	0	0	0	0	1	0	0	0	1	1
		วิทยาลัยนานาชาติ	6	4	1	30	0	0	0	0	30	3	0	0	0	3	33
		อบจ.แพร่	0	0	0	0	0	0	0	0	0	0	0	0	0	0	0
		วิทยาลัยน่าน	0	0	0	0	0	0	0	0	0	3	0	0	0	3	3
		ศูนย์ประสานงานรายวิชาศึกษาทั่วไป	0	0	0	0	0	0	0	0	0	0	0	0	0	0	0
	รวม	34	81	14	166	0	0	0	0	0	166	95	0	0	0	95	261
	3/2563	ครุศาสตร์	0	0	0	0	0	0	0	0	0	4	0	0	0	4	4
		วิทยาการจัดการ	0	0	0	0	0	0	0	0	0	3	0	0	0	3	3
		วิทยาศาสตร์และเทคโนโลยี	2	2	2	2	0	0	0	0	2	1	0	0	0	1	3
		มนุษยศาสตร์และสังคมศาสตร์	0	0	0	0	0	0	0	0	0	5	0	0	0	5	5
		เทคโนโลยีอุตสาหกรรม	1	1	1	1	0	0	0	0	1	8	0	0	0	8	9
		เกษตรศาสตร์	0	0	0	0	0	0	0	0	0	0	0	0	0	0	0
		วิทยาลัยนานาชาติ	0	0	0	0	0	0	0	0	0	0	0	0	0	0	0
		อบจ.แพร่	0	0	0	0	0	0	0	0	0	0	0	0	0	0	0
วิทยาลัยน่าน		0	0	0	0	0	0	0	0	0	2	0	0	0	2	2	
ศูนย์ประสานงานรายวิชาศึกษาทั่วไป		0	0	0	0	0	0	0	0	0	0	0	0	0	0	0	
รวม	3	3	3	3	0	0	0	0	0	3	23	0	0	0	23	26	
รวมทั้งหมดปีการศึกษา 2563			66	136	34	952	0	0	0	0	952	153	0	0	0	153	1,105

ตารางที่ 5 แสดงข้อมูลรายงานการบันทึกผลการเรียนนักศึกษาที่ลงทะเบียนเรียน ชำระค่าธรรมเนียม และได้รับการพิจารณาอนุญาตในกรณีต่างๆ แยกข้อมูลตามคณะและปีการศึกษา

สรุปการบันทึกผลการเรียนนักศึกษาที่ลงทะเบียนเรียน ชำระค่าธรรมเนียมหลังกำหนดและได้รับการพิจารณาอนุญาตในกรณีต่างๆ											
ปีการศึกษา	ภาคเรียนที่	จำนวนนักศึกษา (ราย)									รวม
		ครุศาสตร์	วิทยาการจัดการ	วิทยาศาสตร์	มนุษยศาสตร์	เทคโนโลยี	เกษตรศาสตร์	วิทยาลัยนานาชาติ	วิทยาลัยน่าน	อบจ.แพร่	
2560	1/2560	7	10	4	14	4	2	2	6	2	51
	2/2560	26	15	11	17	6	1	2	5	1	84
	3/2560	0	6	0	13	2	0	0	6	5	32
	รวม	33	31	15	44	12	3	4	17	8	167
2561	1/2561	6	17	3	12	3	1	1	4	0	47
	2/2561	5	5	7	12	3	1	2	5	0	40
	3/2561	0	1	1	2	0	0	0	0	0	4
	รวม	11	23	11	26	6	2	3	9	0	91
2562	1/2562	8	4	5	10	6	1	0	4	0	38
	2/2562	14	13	19	70	11	3	2	21	0	153
	3/2562	0	3	0	3	2	0	1	1	0	10
	รวม	22	20	24	83	19	4	3	26	0	201
2563	1/2563	4	11	4	11	3	0	1	1	0	35
	2/2563	13	58	3	6	8	1	3	3	0	95
	3/2563	4	3	1	5	8	0	0	2	0	23
	รวม	21	72	8	22	19	1	4	6	0	153
รวมทั้งหมด		87	146	58	175	56	10	14	58	8	612

ตารางที่ 6 แสดงข้อมูลการบันทึกผลการแก้ไขผลการเรียนและเปลี่ยนแปลงรายวิชาตามเอกสาร บันทึกข้อความ / การบันทึกผลการเรียนนักศึกษาที่ลงทะเบียนเรียน ชำระค่าธรรมเนียมและได้รับการพิจารณาอนุญาตในกรณีต่างๆ แยกข้อมูลตามคณะและปีการศึกษา

ฐานข้อมูลการบันทึกผลการแก้ไขผลการเรียนและเปลี่ยนแปลงรายวิชาตามเอกสารบันทึกข้อความ

ปีการศึกษา	ภาคเรียนที่	รายละเอียดการบันทึกผลการเรียน		จำนวน									รวมทั้งหมด	
				ครูศาสตร์	วิทยาการจัดการ	วิทยาศาสตร์	มนุษยศาสตร์	เทคโนโลยี	เกษตรศาสตร์	วิทยาลัยนานาชาติ	วิทยาเขตแพร่	วิทยาลัยน่าน		ยู่ประสานงานรายวิชาศึกษาทั่วไป
2562	1/2562	แก้ไขผลการเรียนและเปลี่ยนแปลงรายวิชาตามเอกสารบันทึกข้อความ	รายวิชา	6	1	0	13	7	0	0	0	1	0	28
			Section	11	1	0	15	7	0	0	0	0	34	
			นักศึกษา	48	1	0	26	38	0	0	0	1	0	114
		ผลการเรียนนักศึกษาที่ลงทะเบียนเรียน	นักศึกษา	8	4	5	10	6	1	0	0	4	0	38
	2/2562	แก้ไขผลการเรียนและเปลี่ยนแปลงรายวิชาตามเอกสารบันทึกข้อความ	รายวิชา	19	5	1	11	0	1	5	0	1	1	44
			Section	34	5	12	13	0	1	5	0	1	2	73
			นักศึกษา	871	10	303	16	0	1	35	0	1	9	1,246
		ผลการเรียนนักศึกษาที่ลงทะเบียนเรียน	นักศึกษา	14	13	19	69	11	3	2	0	21	0	152
	3/2562	แก้ไขผลการเรียนและเปลี่ยนแปลงรายวิชาตามเอกสารบันทึกข้อความ	รายวิชา	0	4	0	6	0	0	0	0	0	0	10
			Section	0	4	0	6	0	0	0	0	0	0	10
			นักศึกษา	0	4	0	6	0	0	0	0	0	0	10
		ผลการเรียนนักศึกษาที่ลงทะเบียนเรียน	นักศึกษา	0	3	0	3	2	0	1	0	1	0	10
รวมทั้งหมดปีการศึกษา 2562	แก้ไขผลการเรียนและเปลี่ยนแปลงรายวิชาตามเอกสารบันทึกข้อความ	รายวิชา	25	10	1	30	7	1	5	0	2	1	82	
		Section	45	10	12	34	7	1	5	0	1	2	117	
		นักศึกษา	919	15	303	48	38	1	35	0	2	9	1,370	
	ผลการเรียนนักศึกษาที่ลงทะเบียนเรียน	นักศึกษา	22	20	24	82	19	4	3	0	26	0	200	
	นักศึกษา	941	35	327	130	57	5	38	0	28	9	1,570		
2563	1/2563	แก้ไขผลการเรียนและเปลี่ยนแปลงรายวิชาตามเอกสารบันทึกข้อความ	รายวิชา	14	0	1	12	2	0	6	0	0	0	35
			Section	26	0	1	17	2	0	6	0	0	0	52
			นักศึกษา	541	0	1	199	6	0	36	0	0	0	783
		ผลการเรียนนักศึกษาที่ลงทะเบียนเรียน	นักศึกษา	4	11	4	11	3	0	1	0	1	0	35
	2/2563	แก้ไขผลการเรียนและเปลี่ยนแปลงรายวิชาตามเอกสารบันทึกข้อความ	รายวิชา	17	2	1	7	1	0	6	0	0	0	34
			Section	66	2	1	7	1	0	4	0	0	0	81
			นักศึกษา	117	9	1	8	1	0	30	0	0	0	166
		ผลการเรียนนักศึกษาที่ลงทะเบียนเรียน	นักศึกษา	13	58	3	6	8	1	3	0	3	0	95
	3/2563	แก้ไขผลการเรียนและเปลี่ยนแปลงรายวิชาตามเอกสารบันทึกข้อความ	รายวิชา	0	0	2	0	1	0	0	0	0	0	3
			Section	0	0	2	0	1	0	0	0	0	0	3
นักศึกษา			0	0	2	0	1	0	0	0	0	0	3	
ผลการเรียนนักศึกษาที่ลงทะเบียนเรียน		นักศึกษา	4	3	1	5	8	0	0	0	2	0	23	
รวมทั้งหมดปีการศึกษา 2563	แก้ไขผลการเรียนและเปลี่ยนแปลงรายวิชาตามเอกสารบันทึกข้อความ	รายวิชา	31	2	4	19	4	0	12	0	0	0	72	
		Section	92	2	4	24	4	0	10	0	0	0	136	
		นักศึกษา	658	9	4	207	8	0	66	0	0	0	952	
	ผลการเรียนนักศึกษาที่ลงทะเบียนเรียน	นักศึกษา	21	72	8	22	19	1	4	0	6	0	153	
	นักศึกษา	679	81	12	229	27	1	70	0	6	0	1,105		

ภาพแผนภูมิที่ 4 แสดงข้อมูลการบันทึกผลการแก้ไขผลการเรียนและเปลี่ยนแปลงรายวิชาตามเอกสารบันทึกข้อความแยกตามปีการศึกษา

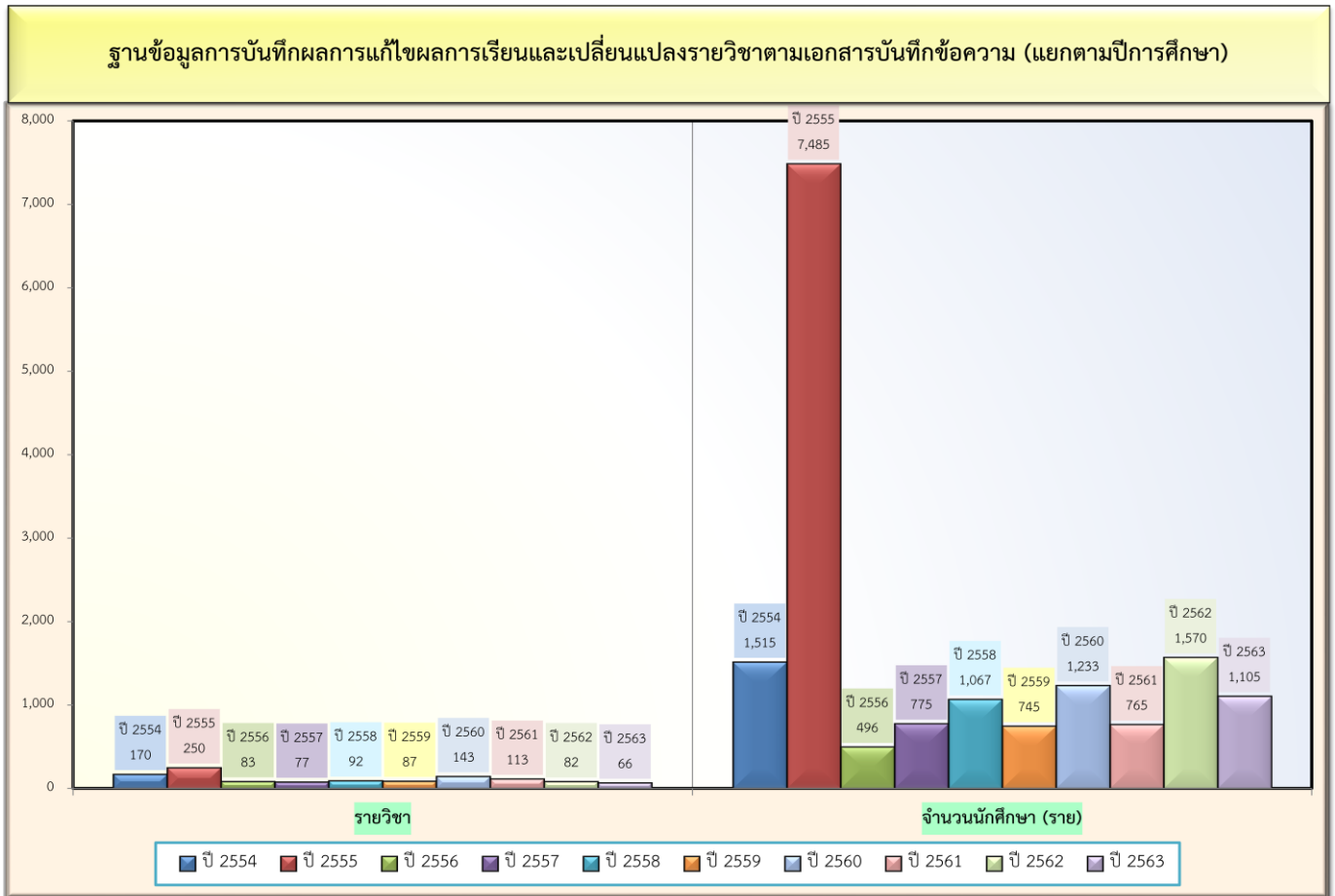

ภาพแผนภูมิที่ 5 แสดงข้อมูลรายงานการบันทึกผลการเรียนนักศึกษาที่ลงทะเบียนเรียน ชำระค่าธรรมเนียมและได้รับการพิจารณาอนุญาตในกรณีต่างๆ แยกข้อมูลตามคณะและปีการศึกษา

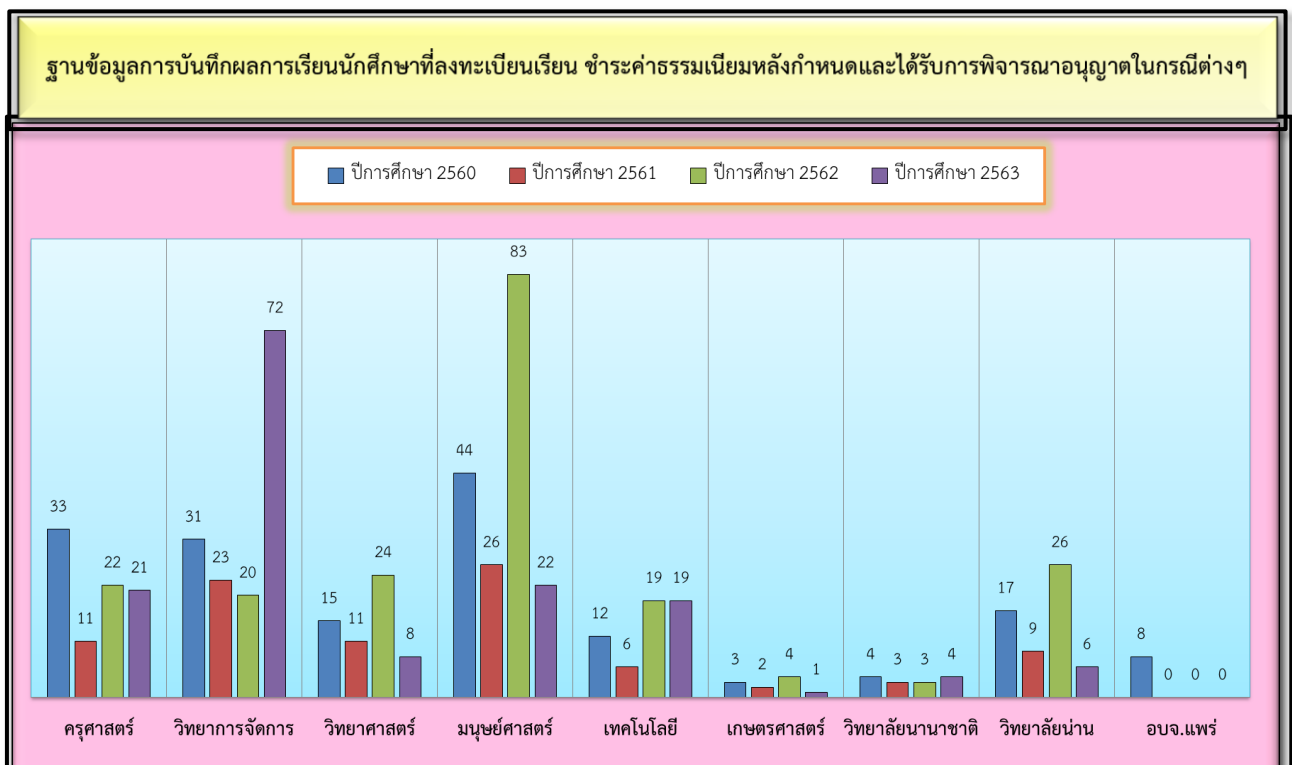

ภาพแผนภูมิที่ 6 แสดงข้อมูลการบันทึกผลการแก้ไขผลการเรียนและเปลี่ยนแปลงรายวิชาตามเอกสาร
บันทึกข้อความ / การบันทึกผลการเรียนนักศึกษาที่ลงทะเบียนเรียน ค่าระค่าธรรมเนียมและได้รับการพิจารณา
อนุญาตในกรณีต่างๆ แยกข้อมูลตามคณะและปีการศึกษา

ภาพแผนภูมิที่ 7 แสดงผลการบันทึกผลการยกเว้นรายวิชาในหมวดวิชาศึกษาทั่วไปและหมวดวิชาเลือก

เสรี ผู้ที่สำเร็จการศึกษาระดับปริญญาตรีมาแล้วแยกข้อมูลตามปีการศึกษา

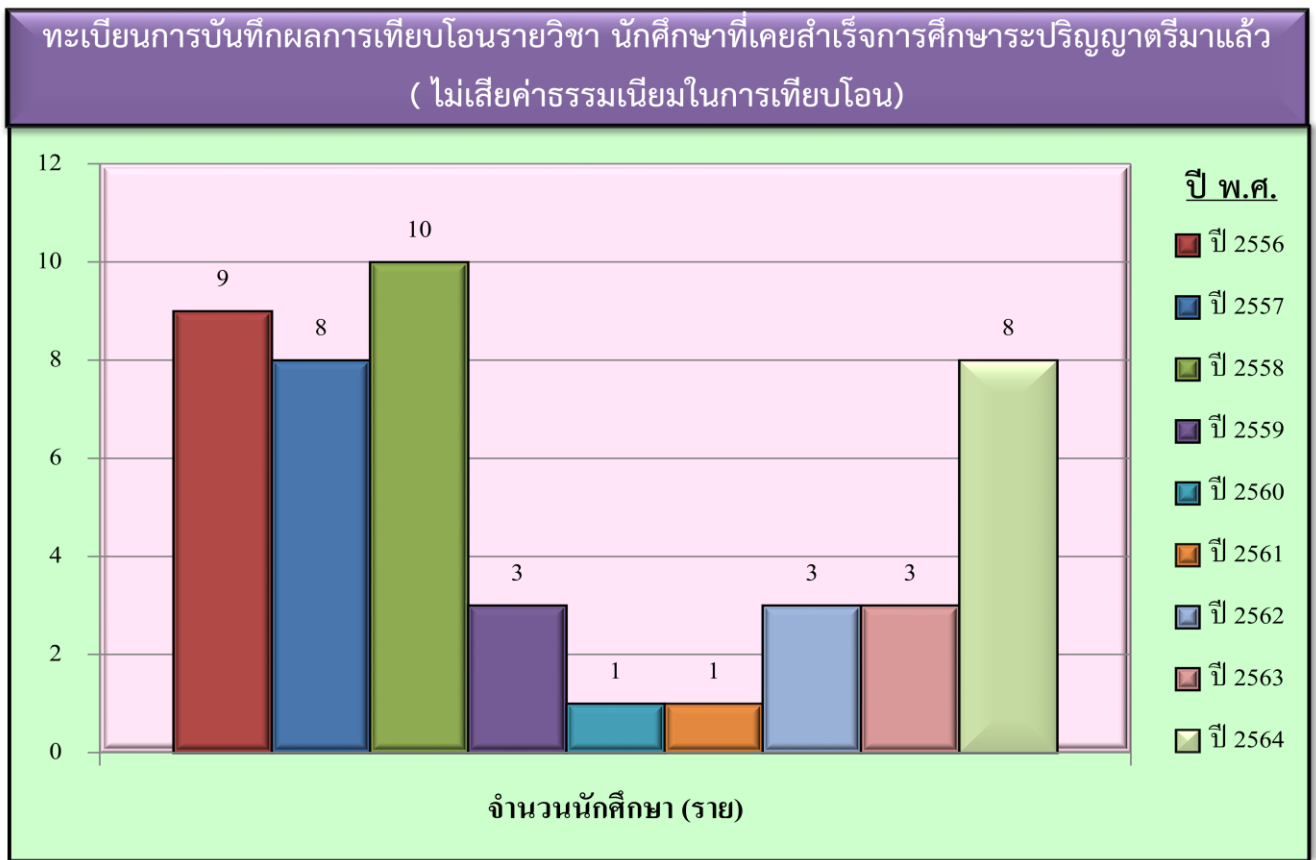

❖ งานที่ 4. การบันทึกผลการโอนและเทียบโอนรายวิชา(กระบวนการที่ 5)

แสดงข้อมูลการบันทึกผลการอนุมัติการโอน/เทียบโอนรายวิชาลงโปรแกรมคอมพิวเตอร์ตามคำร้องที่นักศึกษายื่นขอต่อเจ้าหน้าที่ผู้อนุมัติผลการโอน/เทียบโอน นายทะเบียน และข้าราชการธรรมเนียนการโอน/เทียบโอน เรียบร้อยแล้ว พร้อมทั้งบันทึกผลการโอน/เทียบโอนรายวิชาในทะเบียนประวัตินักศึกษาช่องทาง เหตุ ผลการปฏิบัติงานระหว่างเดือน ตุลาคม 2563 ถึง กันยายน 2564

สรุปผลการปฏิบัติงาน	
ตัวชี้วัดผลผลิต	ผลผลิตการปฏิบัติงาน
❖ การบันทึกผลการโอนและเทียบโอนรายวิชา	➡ จำนวน : รายวิชา 17,232 หน่วยกิต
❖ รายละเอียดการโอน/เทียบโอนในทะเบียนประวัติของนักศึกษา	➡ จำนวน : นักศึกษา 498 ราย

โดยแสดงข้อมูลผลการปฏิบัติงานได้ดังตารางที่ 8 และ ภาพแผนภูมิที่ 8

ตารางที่ 8 แสดงข้อมูลการบันทึกผลการอนุมัติการโอน/เทียบโอนรายวิชาที่นักศึกษายื่นขอต่อเจ้าหน้าที่ผู้อนุมัติผลการโอน/เทียบโอน นายทะเบียน และข้าราชการธรรมเนียนการโอน/เทียบโอน เรียบร้อยแล้ว แยกข้อมูลตามเดือนและปีที่บันทึกผล

ภาพแผนภูมิที่ 8 แสดงข้อมูลการบันทึกผลการอนุมัติการโอน/เทียบโอนรายวิชาที่นักศึกษายื่นขอต่อเจ้าหน้าที่ผู้อนุมัติผลการโอน/เทียบโอน นายทะเบียน และข้าราชการธรรมเนียมการโอน/เทียบโอนเรียบร้อยแล้ว แยกข้อมูลตามเดือนและปีที่บันทึกผล

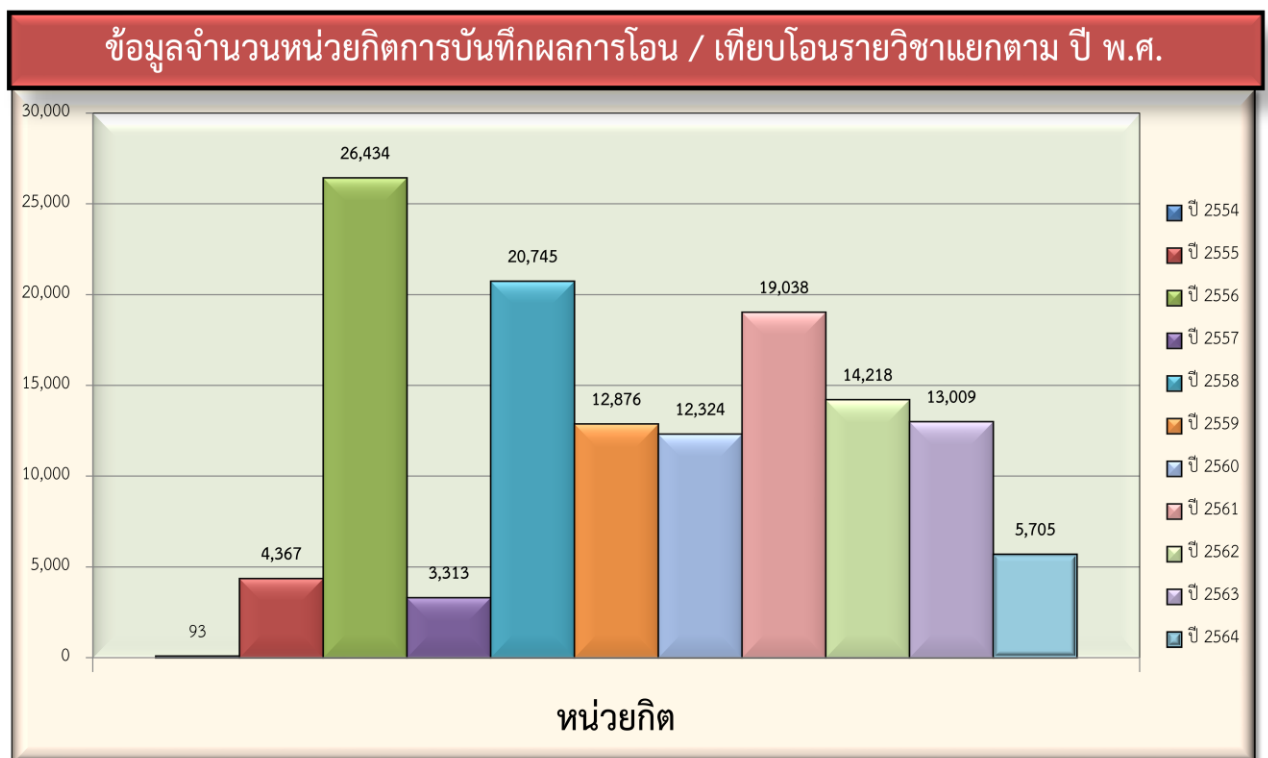
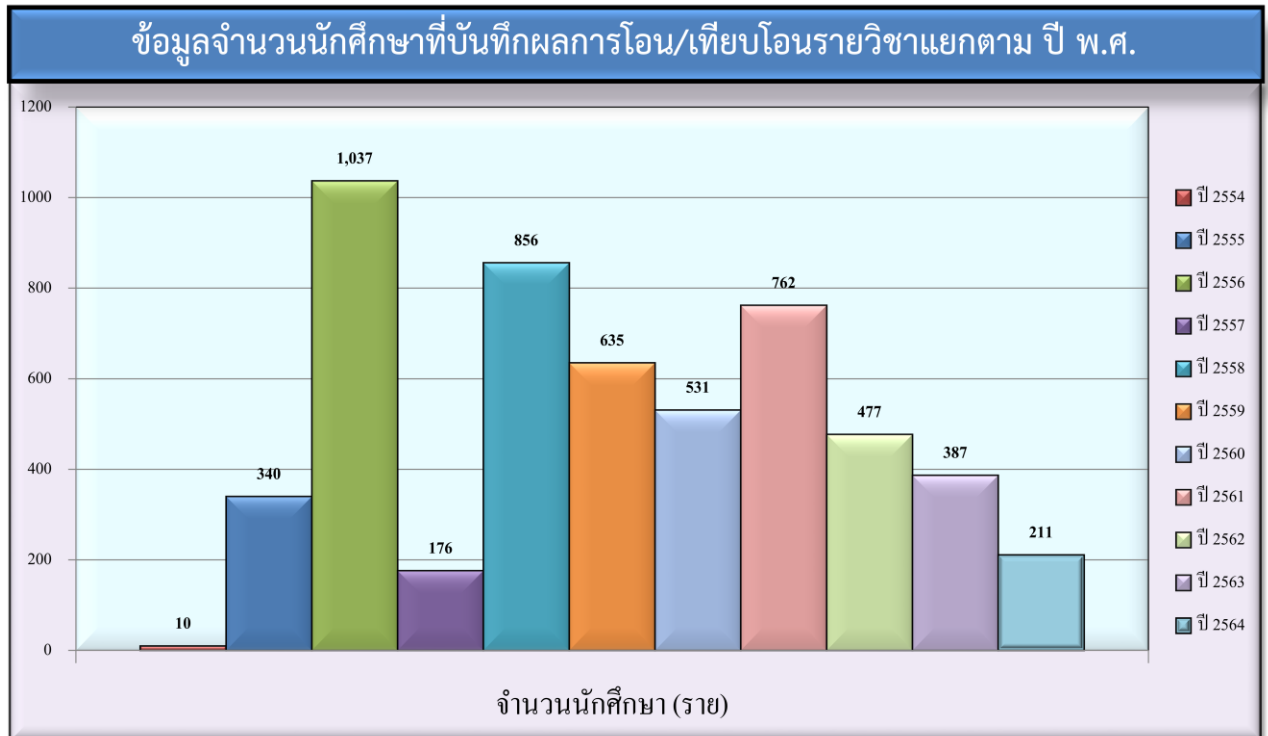

❖ งานที่ 5. การบันทึกผลการยกเลิกวิชาเรียนตามคำร้องที่นักศึกษายื่นขอยกเลิกรายวิชา
(กระบวนการที่ 6)

แสดงข้อมูลการบันทึกผลการยกเลิกรายวิชาลงโปรแกรมคอมพิวเตอร์ ตามคำร้องขอยกเลิกรายวิชาที่
นักศึกษายื่นขอโดยการบันทึกผลการยกเลิกรายวิชาเป็น “W” และพิมพ์รายชื่อนักศึกษาจำแนกเป็นรายวิชาออก
จากโปรแกรมคอมพิวเตอร์แจ้งข้อมูลนักศึกษาที่ขอยกเลิกวิชาเรียนไปยังคณะที่รายวิชาสังกัดอยู่ โดยจะต้อง
ดำเนินการเสร็จสิ้นก่อนกำหนดการส่งผลการเรียนในแต่ละภาคเรียน 1 สัปดาห์ผลการปฏิบัติงานระหว่างเดือน
ตุลาคม 2563 ถึง กันยายน 2564

สรุปผลการปฏิบัติงาน

ตัวชี้วัดผลผลิต	ผลผลิตการปฏิบัติงาน
❖ การบันทึกผลการยกเลิกวิชาเรียนตามคำร้องที่ นักศึกษายื่นขอยกเลิกรายวิชา	➡ จำนวน : นักศึกษา 71 ราย : 62 รายวิชา : 98 Section : 286 หน่วยกิต

โดยแสดงข้อมูลผลการปฏิบัติงานได้ดังตารางที่ 9, ตารางที่ 10 และ ภาพแผนภูมิที่ 9 , ภาพแผนภูมิที่
10

ตารางที่ 9 แสดงข้อมูลการบันทึกผลการยกเลิกรายวิชาลงโปรแกรมคอมพิวเตอร์ ตามคำร้องขอยกเลิก
รายวิชาที่นักศึกษายื่นขอแยกข้อมูลตามคณะที่รายวิชาสังกัดอยู่

ตารางที่ 10 แสดงข้อมูลการบันทึกผลการยกเลิกรายวิชาลงโปรแกรมคอมพิวเตอร์ ตามคำร้องขอ

ยกเลิกรายวิชาที่นักศึกษายื่นขอแยกข้อมูลตามปีการศึกษา

สรุปทะเบียนการบันทึกผลการยกเลิกรายวิชาเรียนตามคำร้องที่นักศึกษายื่นขอ (แยกตามปีการศึกษา)

ปีการศึกษา	ภาคเรียน	คณะ	จำนวนรายละเอียดการยกเลิกรายวิชาเรียน												วันที่ส่งแจ้งคณะ
			นักศึกษา			รายวิชา			Section			หน่วยกิต			
			ปกติ	พิเศษ	รวม	ปกติ	พิเศษ	รวม	ปกติ	พิเศษ	รวม	ปกติ	พิเศษ	รวม	
2563	1/2563	ครุศาสตร์	1	0	1	3	0	3	3	0	3	9	0	9	6 พฤศจิกายน 2563
		วิทยาการจัดการ	11	0	11	6	0	6	11	0	11	33	0	33	
		วิทยาศาสตร์และเทคโนโลยี	4	0	4	7	0	7	7	0	7	21	0	21	
		มนุษยศาสตร์และสังคมศาสตร์	22	0	22	15	0	15	33	0	33	97	0	97	
		เทคโนโลยีอุตสาหกรรม	9	0	9	4	0	4	11	0	11	33	0	33	
		เกษตรศาสตร์	0	0	0	0	0	0	0	0	0	0	0	0	
		วิทยาลัยนานาชาติ	3	0	3	5	0	5	7	0	7	21	0	21	
		วิทยาลัยน่าน	0	0	0	0	0	0	0	0	0	0	0	0	
	ศูนย์ประสานงานรายวิชาศึกษาทั่วไป	0	0	0	0	0	0	0	0	0	0	0	0	0	
	รวม	50	0	50	40	0	40	72	0	72	214	0	214		
	2/2563	ครุศาสตร์	2	0	2	5	0	5	5	0	5	11	0	11	31 มีนาคม 2564
		วิทยาการจัดการ	2	0	2	2	0	2	2	0	2	4	0	4	
		วิทยาศาสตร์และเทคโนโลยี	0	0	0	0	0	0	0	0	0	0	0	0	
		มนุษยศาสตร์และสังคมศาสตร์	5	1	6	6	1	7	6	1	7	18	3	21	
		เทคโนโลยีอุตสาหกรรม	2	0	2	2	0	2	2	0	2	6	0	6	
		เกษตรศาสตร์	0	0	0	0	0	0	0	0	0	0	0	0	
		วิทยาลัยนานาชาติ	3	0	3	3	0	3	4	0	4	12	0	12	
		ศูนย์ประสานงานรายวิชาศึกษาทั่วไป	4	0	4	1	0	1	4	0	4	12	0	12	
	รวม	18	1	19	19	1	20	23	1	24	63	3	66		
	3/2563	ครุศาสตร์	0	0	0	0	0	0	0	0	0	0	0	0	11 มิถุนายน 2564
		วิทยาการจัดการ	0	0	0	0	0	0	0	0	0	0	0	0	
		วิทยาศาสตร์และเทคโนโลยี	0	0	0	0	0	0	0	0	0	0	0	0	
		มนุษยศาสตร์และสังคมศาสตร์	0	2	2	0	2	2	0	2	2	0	6	6	
		เทคโนโลยีอุตสาหกรรม	0	0	0	0	0	0	0	0	0	0	0	0	
เกษตรศาสตร์		0	0	0	0	0	0	0	0	0	0	0	0		
วิทยาลัยนานาชาติ		0	0	0	0	0	0	0	0	0	0	0	0		
รวม	0	2	2	0	2	2	0	2	2	0	6	6			
รวม	68	3	71	59	3	62	95	3	98	277	9	286			

ภาพแผนภูมิที่ 9แสดงข้อมูลการบันทึกผลการยกเลิกรายวิชาลงโปรแกรมคอมพิวเตอร์ ตามคำร้องขอยกเลิก
รายวิชาที่นักศึกษายื่นขอแยกข้อมูลตามคณะที่รายวิชาสังกัดอยู่

ภาพแผนภูมิที่ 10แสดงข้อมูลการบันทึกผลการยกเลิกรายวิชาลงโปรแกรมคอมพิวเตอร์ ตามคำร้อง
ขอยกเลิกรายวิชาที่นักศึกษายื่นขอแยกข้อมูลตามปีการศึกษา

❖ งานที่ 6. การบันทึกผลการยกเลิกวิชาเรียนสำหรับนักศึกษาที่ยื่นคำร้องขอลาออก / ถูกถอนสภาพจากการเป็นนักศึกษา(กระบวนการที่ 7)

แสดงข้อมูลการบันทึกผลการยกเลิกรายวิชาสำหรับนักศึกษาที่ยื่นคำร้องขอลาออกหรือถูกถอนสภาพจากการเป็นนักศึกษาหลังจากระยะค่าธรรมเนียมการศึกษาในภาคเรียนที่ลาออกหรือถูกถอนสภาพ โดยบันทึกผลการเรียนเป็นเกรด “W” ในรายวิชาทุกวิชาในภาคเรียนที่นักศึกษาขอลาออกหรือถูกถอนสภาพ ลงโปรแกรมคอมพิวเตอร์ผลการปฏิบัติงานระหว่างเดือน ตุลาคม 2563 ถึง กันยายน 2564

สรุปผลการปฏิบัติงาน

ตัวชี้วัดผลผลิต	ผลผลิตการปฏิบัติงาน
✧ รายวิชาที่บันทึกผลการยกเลิกรายวิชาเรียน นักศึกษาที่ยื่นคำร้องขอลาออก / ถูกถอนสภาพจาก การเป็นนักศึกษา	➡ จำนวน : 415 รายวิชา : 1,213 หน่วยกิต
✧ บัญชีรายชื่อนักศึกษาที่ขอลาออก/ ถูกถอนสภาพ จากการเป็นนักศึกษา	➡ จำนวน : นักศึกษา 59 ราย

โดยแสดงข้อมูลผลการปฏิบัติงานได้ตั้งตารางที่ 11 และ ภาพแผนภูมิที่ 11

ตารางที่ 11 แสดงข้อมูลการบันทึกผลการยกเลิกรายวิชาสำหรับนักศึกษาที่ยื่นคำร้องขอลาออกหรือถูกถอนสภาพโดยแยกข้อมูลตามปีการศึกษา

สรุปทะเบียนการบันทึกผลการยกเลิกวิชาเรียนนักศึกษาที่ขอลาออก / ถูกถอนสภาพจากการเป็นนักศึกษา เริ่มภาคเรียนที่ 2/2560											
ปีการศึกษา	ภาคเรียน	คณะ	จำนวนรายละเอียดการยกเลิกวิชาเรียน								
			ขอลาออก			ถูกถอนสภาพจากการเป็นนักศึกษา			รวม		
			นักศึกษา	รายวิชา	หน่วยกิต	นักศึกษา	รายวิชา	หน่วยกิต	นักศึกษา	รายวิชา	หน่วยกิต
2563	1/2563	ครุศาสตร์	22	146	436	3	14	40	25	160	476
		วิทยาการจัดการ	0	0	0	2	6	18	2	6	18
		วิทยาศาสตร์และเทคโนโลยี	0	0	0	5	28	82	5	28	82
		มนุษยศาสตร์และสังคมศาสตร์	1	7	21	3	14	42	4	21	63
		เทคโนโลยีอุตสาหกรรม	0	0	0	3	19	57	3	19	57
		เกษตรศาสตร์	0	0	0	0	0	0	0	0	0
		วิทยาลัยนานาชาติ	1	5	15	0	0	0	1	5	15
		วิทยาลัยน่าน	0	0	0	0	0	0	0	0	0
	รวม	24	158	472	16	81	239	40	239	711	
	2/2563	ครุศาสตร์	6	61	175	0	0	0	6	61	175
		วิทยาการจัดการ	0	0	0	0	0	0	0	0	0
		วิทยาศาสตร์และเทคโนโลยี	5	37	93	0	0	0	5	37	93
		มนุษยศาสตร์และสังคมศาสตร์	3	50	150	0	0	0	3	50	150
		เทคโนโลยีอุตสาหกรรม	1	7	21	0	0	0	1	7	21
		เกษตรศาสตร์	0	0	0	0	0	0	0	0	0
วิทยาลัยนานาชาติ		3	14	42	0	0	0	3	14	42	
วิทยาลัยน่าน	1	7	21	0	0	0	1	7	21		
รวม	19	176	502	0	0	0	19	176	502		
รวม ปี 2563			43	334	974	16	81	239	59	415	1213

ภาพแผนภูมิที่ 11 แสดงข้อมูลการบันทึกผลการยกเลิกรายวิชาสำหรับนักศึกษาที่ยื่นคำร้องขอลาออก

หรือถูกถอนสภาพ แยกข้อมูลตามปีการศึกษา

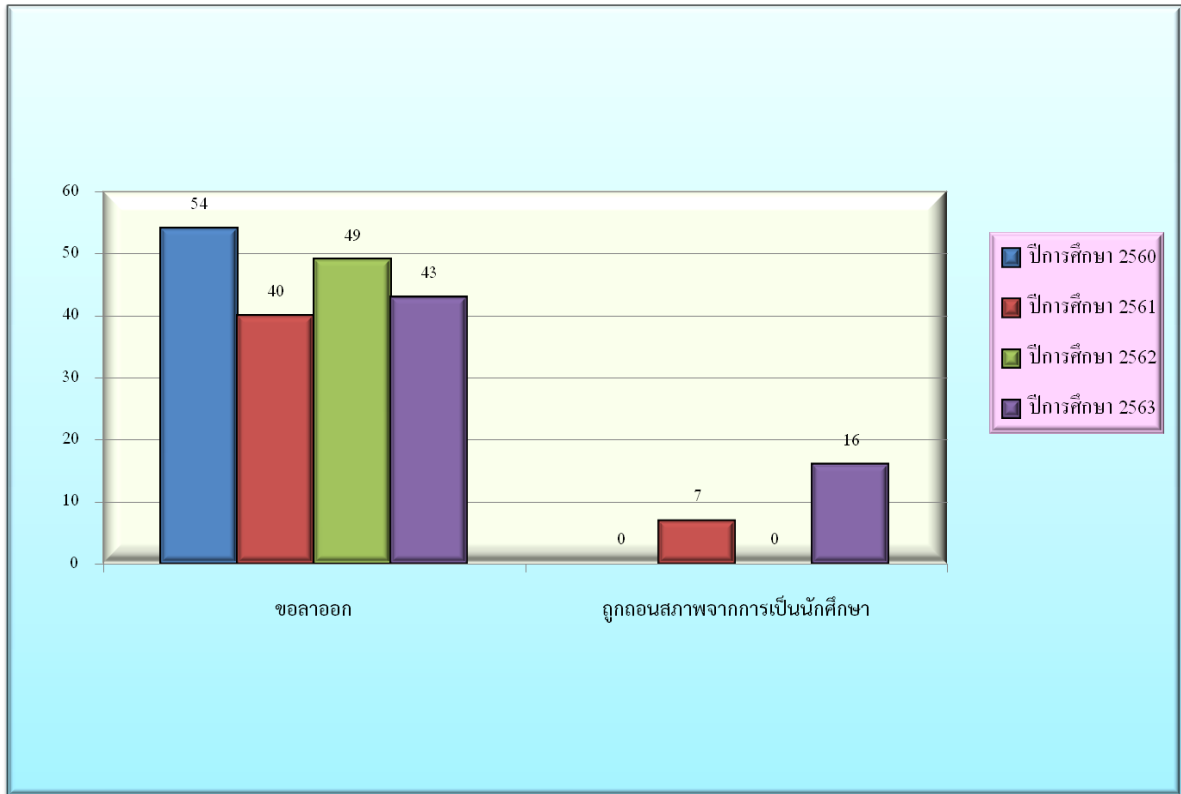

จำนวนการบันทึกผลการยกเลิกวิชาเรียนนักศึกษาที่ขอลาออก / ถูกถอนสภาพจากการเป็นนักศึกษา

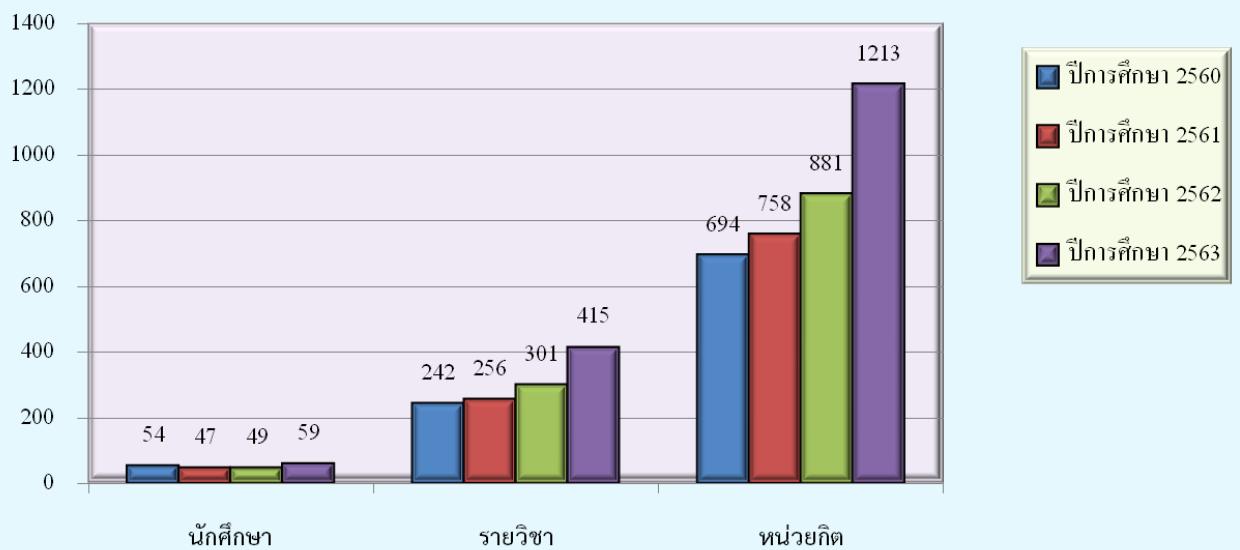

❖ งานที่ 7. การรายงานข้อมูลการส่งผลการเรียน (ผู้ไม่ส่งผลการเรียนตามกำหนด)(กระบวนงานที่ 8)

แสดงรายงานข้อมูลรายวิชาที่ไม่ส่งผลการเรียนตามกำหนดในแต่ละภาคเรียน ให้ฝ่ายบริหารและหน่วยงานที่เกี่ยวข้องทราบเพื่อติดตามผลการเรียนหลังจากกำหนดการส่งผลการเรียนตามปฏิทินการศึกษา ๒ สัปดาห์ให้ครบถ้วนตามรายวิชาที่เปิดเรียนในแต่ละภาคเรียนผลการปฏิบัติงานระหว่างเดือน ตุลาคม 2563 ถึง กันยายน 2564

สรุปผลการปฏิบัติงาน

ตัวชี้วัดผลผลิต	ผลผลิตการปฏิบัติงาน
❖ รายงานรายวิชาที่ไม่ส่งผลการเรียนตามกำหนดนำ แจ้งมหาวิทยาลัยราชภัฏอุตรดิตถ์	➡ จำนวน : รายงานข้อมูล 2 ครั้ง
❖ รายวิชาที่ไม่ส่งผลการเรียนตามกำหนด	➡ จำนวน : อาจารย์ผู้สอน 7 ราย : 13 รายวิชา: 26 Section

ปัญหาที่พบ	แนวทางการแก้ไขและพัฒนา
❖ รายวิชาในภาคเรียนที่ 2/2563 คณะครุศาสตร์ จำนวน 2 วิชา 1001801 ปฏิบัติการสอนใน สถานศึกษา 1 จำนวน 27 Section , 1002801 ปฏิบัติการสอนในสถานศึกษา 2 จำนวน 30 Section ที่ยังไม่ส่งผลการเรียน เนื่องจากการระบาดของเชื้อ ไวรัสโคโรนา 2019(COVID-19) ทำให้นักศึกษาไม่ สามารถออกไปสังเกตการณ์สอนในโรงเรียน ระดับประถมและมัธยมศึกษาได้	➡ แจ้งนายทะเบียนเพื่อขอคำแนะนำเพื่อขอแนวทาง ในการดำเนินงาน แล้วประสานคณะ ครุศาสตร์ ให้ทำบันทึกข้อความขอเลื่อนการส่งเกรด 2/2563 หลังกำหนด ขอขยายเวลาส่งเกรดเป็น 9 ก.ค. 2564 คศ.0752/2564 ซึ่งแจ้งถึงสาเหตุที่ยังไม่ ส่งผลการเรียนต่อมหาวิทยาลัยและนักศึกษาทราบ

โดยแสดงข้อมูลผลการปฏิบัติงานได้ดังตารางที่ 12, ตารางที่ 13 และภาพแผนภูมิที่ 12 ,
ภาพแผนภูมิที่ 13

ตารางที่ 12 แสดงข้อมูลรายงานข้อมูลรายวิชาที่ยังไม่ส่งผลการเรียนตามกำหนดในแต่ละภาคเรียน แยกข้อมูล
ตามคณะที่รายวิชาสังกัดอยู่

สรุปรายวิชาที่ไม่ส่งผลการเรียนตามกำหนด (แยกข้อมูลตามคณะ)

ปีการศึกษา	ภาคเรียน	รายละเอียด	คณะ (จำนวน)								รวม	วันที่ส่งแจ้งคณะ	
			ครุศาสตร์	วิทยาศาสตร์	มนุษยศาสตร์	วิทยาการจัดการ	เทคโนโลยีอุตสาหกรรม	เกษตรศาสตร์	วิทยาลัยนานาชาติ	วิทยาเขตแพร่			วิทยาเขตน่าน
2563	1/2563	อาจารย์ผู้สอน	4	0	0	0	0	0	0	0	0	4	2/12/2563
		รายวิชา	10	0	0	0	0	0	0	0	0	10	
		Section	23	0	0	0	0	0	0	0	0	23	
		ครั้งที่ท้วงเถียง	1	0	0	0	0	0	0	0	0	1	
	2/2563	อาจารย์ผู้สอน	3	0	0	0	0	0	0	0	0	3	3/5/2564
		รายวิชา	3	0	0	0	0	0	0	0	0	3	
		Section	3	0	0	0	0	0	0	0	0	3	
		ครั้งที่ท้วงเถียง	1	0	0	0	0	0	0	0	0	1	
	3/2563	อาจารย์ผู้สอน	0	0	0	0	0	0	0	0	0	0	ไม่มีรายวิชา ส่งเกรดหลังกำหนด
		รายวิชา	0	0	0	0	0	0	0	0	0	0	
		Section	0	0	0	0	0	0	0	0	0	0	
		ครั้งที่ท้วงเถียง	0	0	0	0	0	0	0	0	0	0	
รวมปีการศึกษา 2563	อาจารย์ผู้สอน	7	0	0	0	0	0	0	0	0	7	4	
	รายวิชา	13	0	0	0	0	0	0	0	0	13		
	Section	26	0	0	0	0	0	0	0	0	26	วัน	
	ครั้งที่ท้วงเถียง	2	0	0	0	0	0	0	0	0	2		
2564	1/2564	อาจารย์ผู้สอน										0	
		รายวิชา										0	
		Section										0	
		ครั้งที่ท้วงเถียง										0	
	2/2564	อาจารย์ผู้สอน										0	
		รายวิชา										0	
		Section										0	
		ครั้งที่ท้วงเถียง										0	
	3/2564	อาจารย์ผู้สอน										0	
		รายวิชา										0	
		Section										0	
		ครั้งที่ท้วงเถียง										0	
รวมปีการศึกษา 2564	อาจารย์ผู้สอน	0	0	0	0	0	0	0	0	0	0	0	
	รายวิชา	0	0	0	0	0	0	0	0	0	0		
	Section	0	0	0	0	0	0	0	0	0	0	วัน	
	ครั้งที่ท้วงเถียง	0	0	0	0	0	0	0	0	0	0		
รวมทั้งสิ้น	อาจารย์ผู้สอน	82	43	108	23	10	3	13	10	24	316	10	
	รายวิชา	158	68	203	49	18	3	38	18	35	590		
	Section	171	72	215	49	18	3	38	18	35	619	วัน	
	ครั้งที่ท้วงเถียง	19	17	20	11	8	3	10	5	10	103		

ตารางที่ 13 แสดงข้อมูลรายงานข้อมูลรายวิชาที่ยังไม่ส่งผลการเรียนตามกำหนดในแต่ละภาคเรียน
แยกข้อมูลตามภาคเรียนและปีการศึกษา

สรุปรายวิชาที่ไม่ส่งผลการเรียนตามกำหนด (แยกข้อมูลตามปีการศึกษา)

ปีการศึกษา	ภาคเรียน	คณะ	จำนวน				วันที่ส่งแจ้งคณะ
			อาจารย์ผู้สอน	รายวิชา	Section	ครั้งที่ท้วงเถิด	
2563	1/2563	ครุศาสตร์	4	10	23	1	2/12/2563
		วิทยาการจัดการ	0	0	0	0	
		วิทยาศาสตร์และเทคโนโลยี	0	0	0	0	
		มนุษยศาสตร์และสังคมศาสตร์	0	0	0	0	
		เทคโนโลยีอุตสาหกรรม	0	0	0	0	
		เกษตรศาสตร์	0	0	0	0	
		วิทยาลัยนานาชาติ	0	0	0	0	
		อบจ.แพร่	0	0	0	0	
		วิทยาลัยน่าน	0	0	0	0	
	รวม	4	10	23	1		
	2/2563	ครุศาสตร์	3	3	3	1	3/5/2564
		วิทยาการจัดการ	0	0	0	0	
		วิทยาศาสตร์และเทคโนโลยี	0	0	0	0	
		มนุษยศาสตร์และสังคมศาสตร์	0	0	0	0	
		เทคโนโลยีอุตสาหกรรม	0	0	0	0	
		เกษตรศาสตร์	0	0	0	0	
		วิทยาลัยนานาชาติ	0	0	0	0	
		อบจ.แพร่	0	0	0	0	
		วิทยาลัยน่าน	0	0	0	0	
	รวม	3	3	3	1		
	3/2563	ครุศาสตร์	0	0	0	0	ไม่มีรายวิชา ส่งเกรดหลังกำหนด
		วิทยาการจัดการ	0	0	0	0	
		วิทยาศาสตร์และเทคโนโลยี	0	0	0	0	
		มนุษยศาสตร์และสังคมศาสตร์	0	0	0	0	
		เทคโนโลยีอุตสาหกรรม	0	0	0	0	
		เกษตรศาสตร์	0	0	0	0	
วิทยาลัยนานาชาติ		0	0	0	0		
อบจ.แพร่		0	0	0	0		
วิทยาลัยน่าน		0	0	0	0		
รวม	0	0	0	0			
รวม	7	13	26	2			
รวมทั้งสิ้นทุกปีการศึกษา			316	590	619	44	

ภาพแผนภูมิที่ 12 แสดงข้อมูลรายงานข้อมูลรายวิชาที่ยังไม่ส่งผลการเรียนตามกำหนดในแต่ละภาคเรียน แยกข้อมูลตามคณะที่รายวิชาสังกัดอยู่

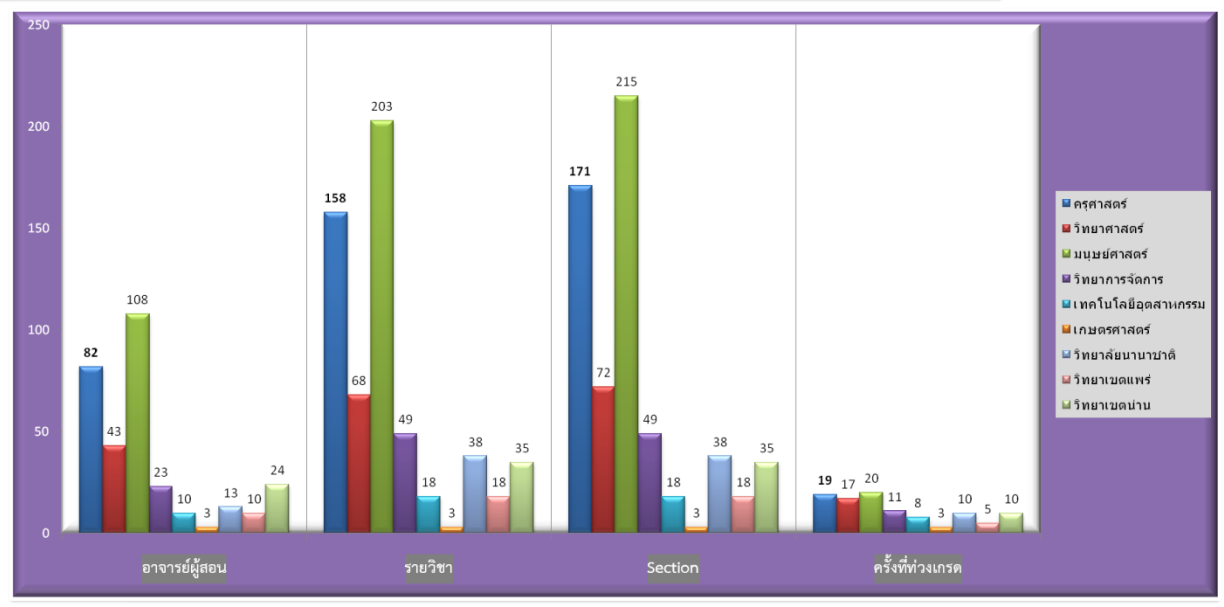
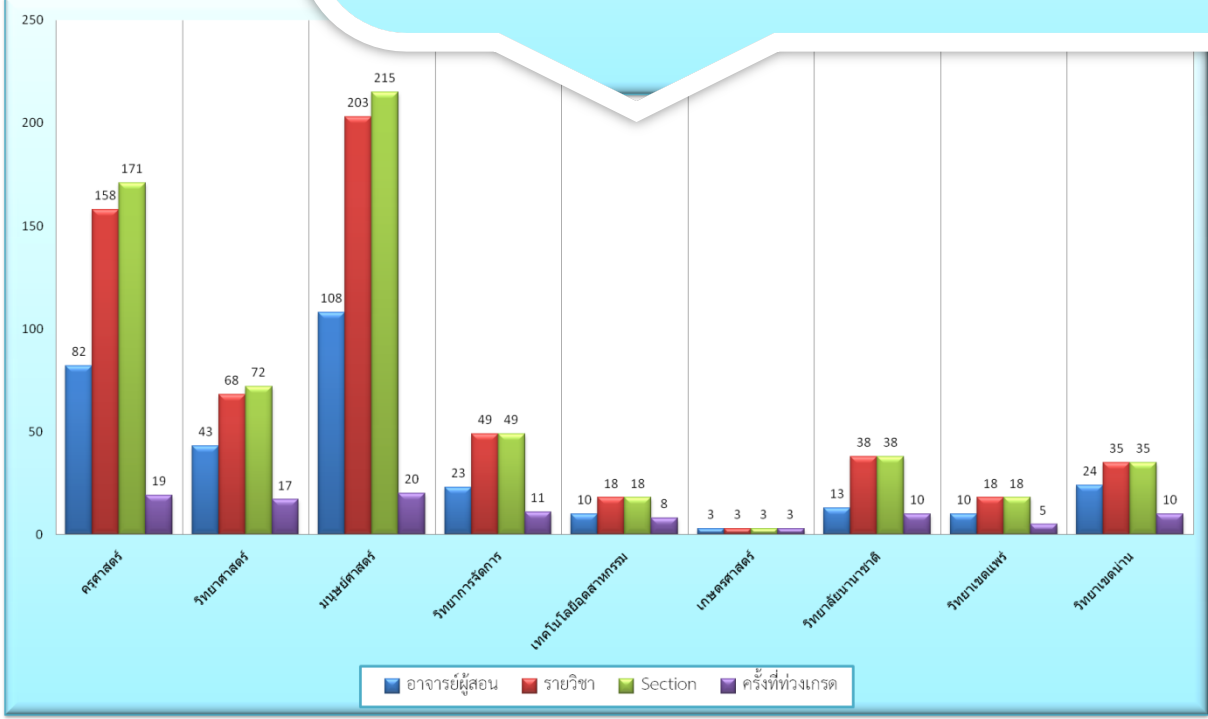
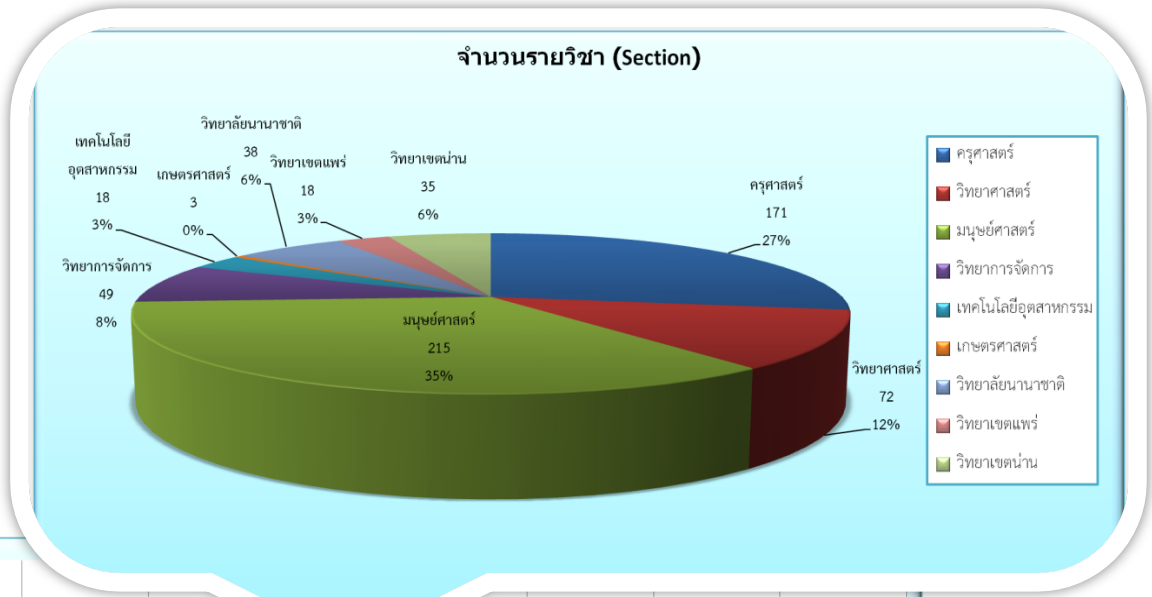

ภาพแผนภูมิที่ 13 แสดงข้อมูลรายงานข้อมูลรายวิชาที่ยังไม่ส่งผลการเรียนตามกำหนดในแต่ละภาคเรียน แยกข้อมูลตามปีการศึกษา

สรุปรายวิชาที่ไม่ส่งผลการเรียนตามกำหนด (แยกข้อมูลตามปีการศึกษา)

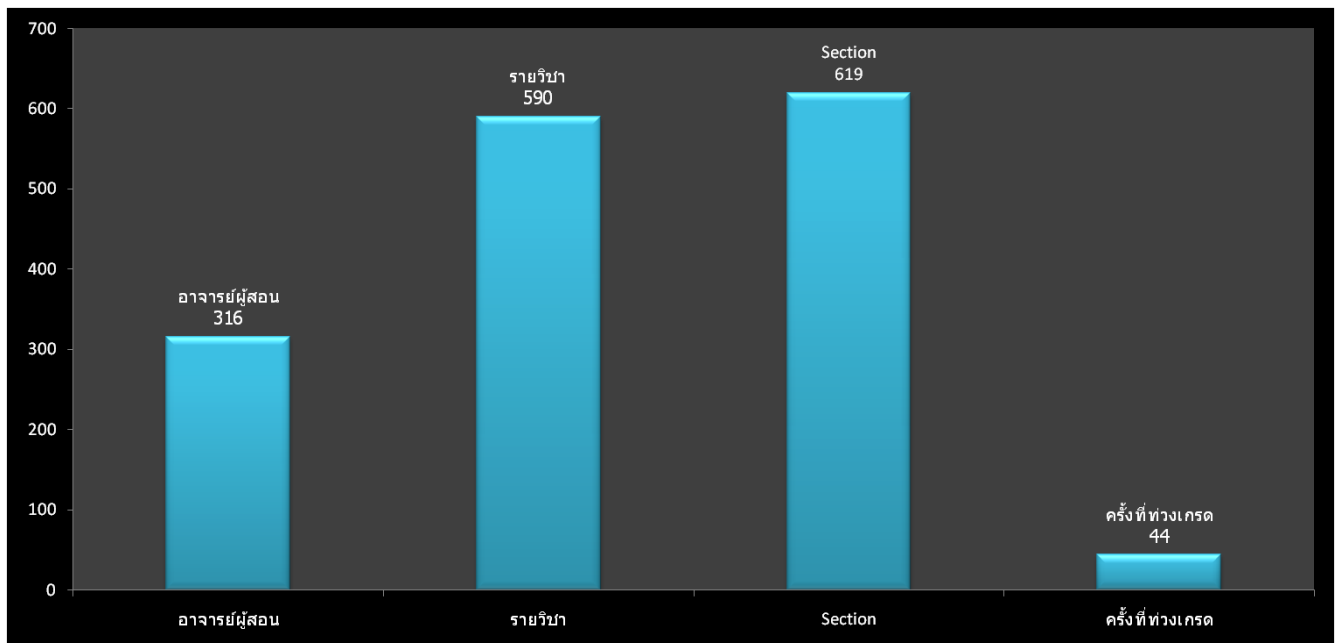
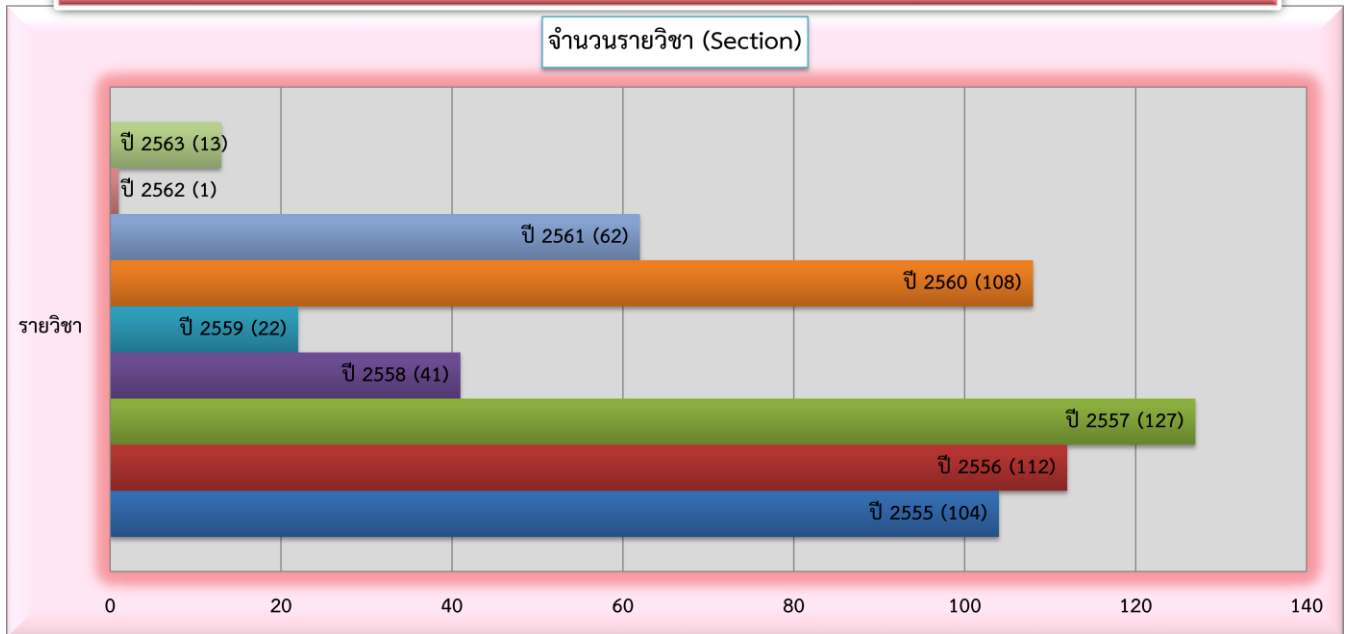

❖ งานที่ 8. แก้ไขกลุ่มวิชาและรายวิชาเพื่อให้ถูกต้องตามโครงสร้างหลักสูตร(กระบวนงานที่ 9)

แสดงข้อมูลการบันทึกผลการแก้ไขกลุ่มวิชาและรายวิชาในโปรแกรมการบันทึกผลการเรียนตามโครงสร้างหลักสูตรจากงานตรวจสอบการสำเร็จการศึกษาหรือบันทึกข้อความขอแก้ไขรหัสวิชาและกลุ่มวิชาจากงานธุรการเพื่อให้กลุ่มวิชาและรายวิชาที่ถูกต้องตามโครงสร้างหลักสูตรปรากฏในโปรแกรมการบันทึกผลการเรียนและระบบอินเตอร์เน็ตผลการปฏิบัติงานระหว่างเดือน ตุลาคม 2563 ถึง กันยายน 2564

สรุปผลการปฏิบัติงาน

ตัวชี้วัดผลผลิต

ผลผลิตการปฏิบัติงาน

❖ ผลการแก้ไขกลุ่มวิชาและรายวิชาในโปรแกรมการบันทึกผลการเรียนตามโครงสร้างหลักสูตร ➡ จำนวน : นักศึกษา 568 ราย

โดยแสดงข้อมูลผลการปฏิบัติงานได้ตั้งตารางที่ 14 และ ภาพแผนภูมิที่ 14 ,ภาพแผนภูมิที่ 15

ตารางที่ 14 แสดงข้อมูลการบันทึกผลการแก้ไขกลุ่มวิชาและรายวิชาในโปรแกรมการบันทึกผลการเรียนตามโครงสร้างหลักสูตร แยกข้อมูลตามคณะที่นักศึกษาสังกัดอยู่และภาคเรียน

ฐานข้อมูลการแก้ไขกลุ่มวิชาและรายวิชาเพื่อให้ถูกต้องตามโครงสร้างหลักสูตร

* ใช้ข้อมูลอ้างอิงจากรายงานการตรวจสอบโครงสร้างหลักสูตรของผู้ที่จะสำเร็จการศึกษา*

ปีการศึกษา	ภาคเรียน	รายละเอียดการแก้ไข	จำนวนนักศึกษาที่มีการแก้ไขกลุ่มเรียนและรายวิชา (คน)									รวมทั้งหมด (คน / วัน)	หมายเหตุ
			ครุศาสตร์	วิทยาการจัการ	วิทยาศาสตร์ และเทคโนโลยี	มนุษยศาสตร์ และสังคมศาสตร์	เทคโนโลยี อุตสาหกรรม	เกษตรศาสตร์	วิทยาลัย นานาชาติ	วิทยาลัยน่าน	อบจ.แพร่		
2562	1/2562	แก้ไขกลุ่มเรียน (คน)	0	10	8	5	5	0	0	0	0	28	
		แก้ไขรายวิชา (คน)	0	5	1	6	3	0	2	0	0	17	
		รวม (คน)	0	15	9	11	8	0	2	0	0	45	คน
	2/2562	แก้ไขกลุ่มเรียน (คน)	0	4	0	0	0	0	0	0	0	4	
		แก้ไขรายวิชา (คน)	2	7	1	8	12	0	1	1	0	32	
		รวม	2	11	1	8	12	0	1	1	0	36	คน
	3/2562	แก้ไขกลุ่มเรียน (คน)	1	15	5	4	8	0	0	0	0	33	
		แก้ไขรายวิชา (คน)	1	2	0	18	0	0	0	0	0	21	
		รวม	2	17	5	22	8	0	0	0	0	54	คน
รวมทั้งหมดปี 2562			4	43	15	41	28	0	3	1	0	135	คน
2563	1/2563	แก้ไขกลุ่มเรียน (คน)	0	46	8	31	7	0	3	0	0	95	
		แก้ไขรายวิชา (คน)	0	4	4	14	2	0	1	0	0	25	
		รวม (คน)	0	50	12	45	9	0	4	0	0	120	คน
	2/2563	แก้ไขกลุ่มเรียน (คน)	36	40	14	12	11	0	15	52	0	180	
		แก้ไขรายวิชา (คน)	42	4	1	2	2	0	1	0	0	52	
		รวม	78	44	15	14	13	0	16	52	0	232	คน
	3/2563	แก้ไขกลุ่มเรียน (คน)	4	41	5	19	50	0	1	0	0	120	
		แก้ไขรายวิชา (คน)	0	19	4	15	56	0	1	1	0	96	
		รวม	4	60	9	34	106	0	2	1	0	216	คน
รวมทั้งหมดปี 2563			82	154	36	93	128	0	22	53	0	568	คน
2564	1/2564	แก้ไขกลุ่มเรียน (คน)									0		
		แก้ไขรายวิชา (คน)									0		
		รวม (คน)	0	0	0	0	0	0	0	0	0	0	คน
	2/2564	แก้ไขกลุ่มเรียน (คน)										0	
		แก้ไขรายวิชา (คน)										0	
		รวม	0	0	0	0	0	0	0	0	0	0	คน
	3/2564	แก้ไขกลุ่มเรียน (คน)										0	
		แก้ไขรายวิชา (คน)										0	
		รวม	0	0	0	0	0	0	0	0	0	0	คน
รวมทั้งหมดปี 2564			0	0	0	0	0	0	0	0	0	คน	
รวมทั้งหมด			381	740	198	743	390	28	95	55	0	2,630	คน

ภาพแผนภูมิที่ 14 แสดงข้อมูลการบันทึกผลการแก้ไขกลุ่มวิชาและรายวิชาในโปรแกรมการบันทึกผลการเรียนตามโครงสร้างหลักสูตร แยกข้อมูลตามปีการศึกษาและภาคเรียน

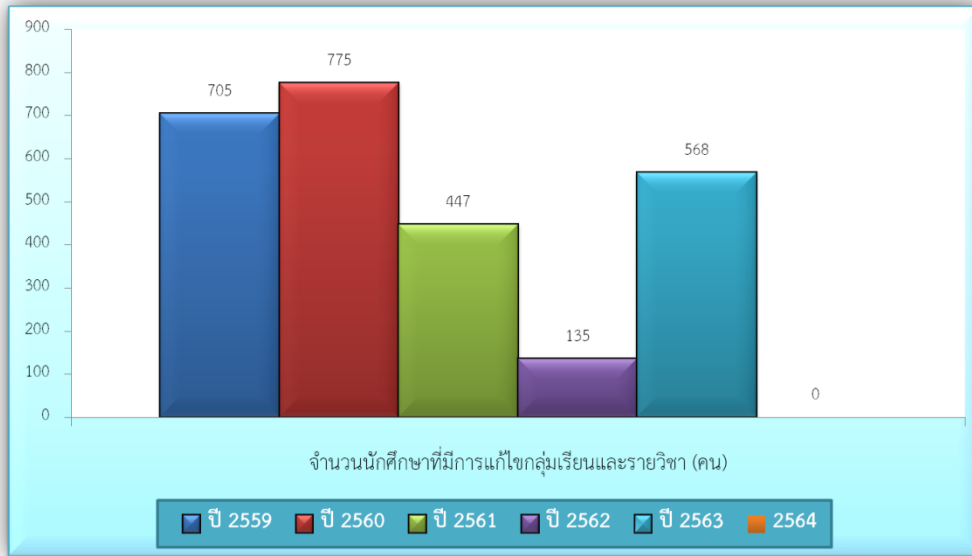

ภาพแผนภูมิที่ 15 แสดงข้อมูลการบันทึกผลการแก้ไขกลุ่มวิชาและรายวิชาในโปรแกรมการบันทึกผลการเรียนตามโครงสร้างหลักสูตร แยกข้อมูลตามคณะที่นักศึกษาสังกัดอยู่

ฐานข้อมูลการแก้ไขกลุ่มวิชาและรายวิชาเพื่อให้ถูกต้องตามโครงสร้างหลักสูตร (แยกตามคณะ)

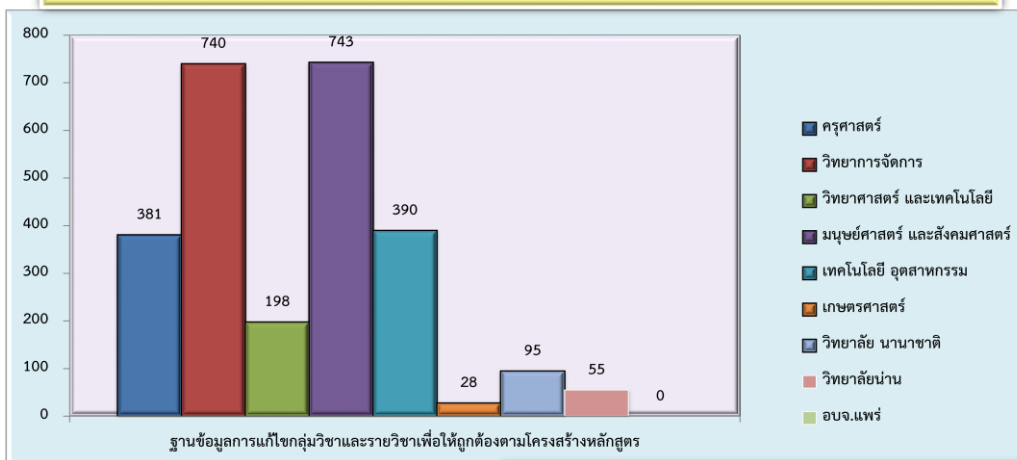

ฐานข้อมูลการแก้ไขกลุ่มวิชาและรายวิชาเพื่อให้ถูกต้องตามโครงสร้างหลักสูตร (แยกตามคณะ)

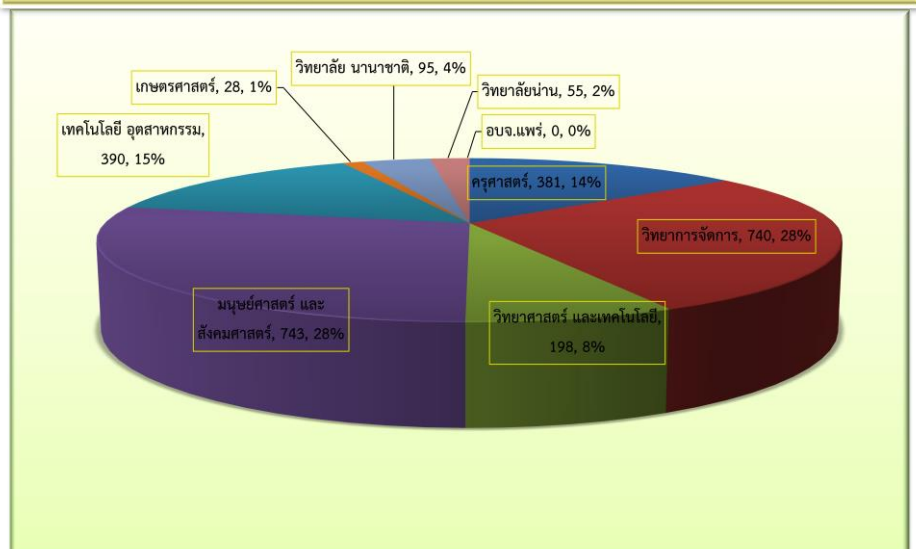

❖ งานที่ 9. การวัดและประเมินผลการเรียน(กระบวนการงานที่ 10)

แสดงข้อมูลการตรวจสอบผลการเรียนเฉลี่ยสะสมของนักศึกษาว่าอยู่ในเกณฑ์ที่ต้องออกตามระเบียบของมหาวิทยาลัยหรือไม่ หากผลการเรียนเฉลี่ยสะสมของนักศึกษาเป็นไปตามเกณฑ์การพ้นสภาพจากการเป็นนักศึกษาตามข้อบังคับมหาวิทยาลัยราชภัฏอุตรดิตถ์ว่าด้วย การศึกษาระดับปริญญาตรี พ.ศ. 2548 หมวด 6

การลาและสภาพนักศึกษา ข้อ 23 การพ้นสภาพนักศึกษา ดังนี้

- ได้คะแนนเฉลี่ยสะสมต่ำกว่า 1.60 ยกเว้นนักศึกษาใหม่ที่เข้าศึกษาเป็นภาคการศึกษาแรก
- ได้คะแนนเฉลี่ยสะสมต่ำกว่า 1.80 สองภาคการศึกษาปกติ ติดต่อกัน ยกเว้นภาคการศึกษาแรก เพื่อให้ได้รายชื่อผู้ที่อยู่ในเกณฑ์ที่ต้องออกไว้สำหรับจัดทำประกาศรายชื่อผู้ที่พ้นสภาพนักศึกษา เนื่องจากต้องออกผลการปฏิบัติงานระหว่างเดือน ตุลาคม 2563 ถึง กันยายน 2564

สรุปผลการปฏิบัติงาน

ตัวชี้วัดผลผลิต	ผลผลิตการปฏิบัติงาน
❖ ผลการตรวจสอบผลการเรียนเฉลี่ยสะสมของนักศึกษาว่าอยู่ในเกณฑ์ผ่านการวัดผลประเมินหรืออยู่ในเกณฑ์ที่ต้องออกตามระเบียบของมหาวิทยาลัย	➡ จำนวน : 593กลุ่มเรียน : นักศึกษา 14,755 ราย
ปัญหาที่พบ	แนวทางการแก้ไขและพัฒนา
❖ รายวิชาในภาคเรียนที่ 2/2563 คณะครุศาสตร์ จำนวน 57 Section ที่ยังไม่ส่งผลการเรียน เนื่องจากระบาดของเชื้อไวรัสโคโรนา 2019(COVID-19) ทำให้นักศึกษาไม่สามารถออกไปสังเกตการณ์สอนในโรงเรียนระดับประถมและมัธยมศึกษาได้ ทำให้นักศึกษาไม่สามารถดำเนินการผลการตรวจสอบผลการเรียนเฉลี่ยสะสมของนักศึกษาว่าอยู่ในเกณฑ์ผ่านการวัดผลประเมินหรืออยู่ในเกณฑ์ที่ต้องออกตามระเบียบของมหาวิทยาลัย จำนวน 57 กลุ่มเรียน	➡ แจ้งนายทะเบียนทราบและขอแนวทางในการปฏิบัติงาน การตรวจสอบผลการเรียนเฉลี่ยสะสมของนักศึกษาว่าอยู่ในเกณฑ์ผ่านการวัดผลประเมินหรืออยู่ในเกณฑ์ที่ต้องออกตามระเบียบของมหาวิทยาลัย ของนักศึกษาปี 61และ62 ชั้นปีที่1 -2 จำนวน 57 กลุ่มเรียน ไปก่อนที่เกรดในรายวิชา 1001801 และ 1002801 ทั้ง 57 Section จะส่งมาจากคณะในวันที่ 9 กรกฎาคม 2564 หากตรวจสอบแล้วพบว่า นักศึกษารายใดมีผลการเรียนเฉลี่ยสะสมอยู่ในเกณฑ์ที่ต้องออกให้รีบแจ้งนักศึกษาและอาจารย์ที่ปรึกษาทราบ หากเกรด มาแล้วให้ตรวจสอบผลการเรียนเฉลี่ยสะสมของนักศึกษาอีกครั้ง

โดยแสดงข้อมูลผลการปฏิบัติงานได้ดังตารางที่ 15, ตารางที่ 16 และ ภาพแผนภูมิที่ 16 , ภาพแผนภูมิ
ที่ 17

ตารางที่ 15 แสดงข้อมูลการตรวจสอบผลการเรียนเฉลี่ยสะสมของนักศึกษาว่าอยู่ในเกณฑ์ตกต้องออก
ตามระเบียบของมหาวิทยาลัยหรือไม่ หากผลการเรียนเฉลี่ยสะสมของนักศึกษาเป็นไปตามเกณฑ์การพ้นสภาพ
จากการเป็นนักศึกษาตามข้อบังคับมหาวิทยาลัยราชภัฏอุตรดิตถ์ แยกข้อมูลตามภาคเรียน

ฐานข้อมูลการวัดผลประเมินผลการเรียนเฉลี่ยสะสมของนักศึกษา

* ใช้ข้อมูลอ้างอิงจากใบรายงานผลการเรียนเฉลี่ยสะสมนักศึกษาที่ใช้ตรวจสอบการวัดผลประเมินของนักศึกษา ก่อนทำประกาศตกต้องออก *

(**เงื่อนไขในการตรวจสอบ : ตรวจสอบผลการเรียนเฉลี่ยสะสมนักศึกษาทุกคนที่มีรายชื่อปรากฏในแต่ละหมู่เรียนทุกสหภาพนักศึกษา**)

ปีการศึกษา	ภาคเรียน	ชั้นปี	จำนวนการวัดผลประเมินผลการเรียน			ครั้งที่ตรวจสอบ	หมายเหตุ
			หมู่เรียน (กลุ่ม)	นักศึกษา (คน)	ตกต้องออก(คน)		
2559	1/2559	4	303	9,359	19	1	
	2/2559	5	300	8,603	11	2	นักศึกษาคณะศึกษาศาสตร์ ปี 56 ไม่มีการลงทะเบียนเรียน
	รวม	9	603	17,962	30	3	
2560	1/2560	5	305	9,051	12	3	
	2/2560	4	367	10,394	12	2	นักศึกษาคณะศึกษาศาสตร์สำเร็จการศึกษา ก่อนวันวัดผลประเมินจบ 15 มี.ค. 2561
	รวม	9	672	19,445	24	5	
2561	1/2561	4	297	8,114	5	1	580435001 CP.All รอเกรด
							590446402 ภาษาจีนธุรกิจ รอเกรดจากประเทศจีน , 590439001 CP.All รอเกรด
							600485001 ,600485002 CP.All รอเกรด
							นักศึกษา ปี 62 เริ่มวัดผลการเรียนเฉลี่ยสะสม ภาคเรียนที่ 2/2561
	2/2561	5	365	9,031	6	2	590318001 , 590318002 ภาษาจีนค.บ.รอเกรดจากประเทศจีน /580435001 CP.All รอเกรด 590446402 ภาษาจีนธุรกิจรอเกรดจากประเทศจีน /590435001 CP.All รอเกรด 600485001 ,600485002 CP.All รอเกรด 610485011 CP.All รอเกรด
รวม	9	662	17,145	11	3		
2562	1/2562	4	273	7,135	9	2	59 CP.all รอเกรด 1 กลุ่ม , 59 ดนตรีสากล ผู้สอนส่งเกรด 1/62 หลังกำหนด , 60 CP.all รอเกรด 1 กลุ่ม,61 CP.all รอเกรด 2 กลุ่ม
	2/2562	5	348	8,893	5	2	60 CP.all รอเกรด 1 กลุ่ม,61 CP.all รอเกรด 2 กลุ่ม,62 CP.all รอเกรด 2 กลุ่ม รอเกรด 2/62 1001801 นักศึกษา 59-62 ค.บ. 30 กลุ่มเรียน (เกรดมา 25/9/2563)
	รวม	9	621	16,028	14	4	
2563	1/2563	4	260	6,606	1	2	60 CP.all รอเกรด 1 กลุ่ม,61 CP.all รอเกรด 2 กลุ่ม
	2/2563	5	333	8,149	1	3	60 CP.all รอเกรด 1 กลุ่ม,61 CP.all รอเกรด 2 กลุ่ม
	รวม	9	593	14,755	2	5	
รวมทั้งหมด		45	3,151	85,335	81	20	

ตารางที่ 16 แสดงข้อมูลการตรวจสอบผลการเรียนเฉลี่ยสะสมของนักศึกษาว่าอยู่ในเกณฑ์ตกต้องออกตามระเบียบของมหาวิทยาลัยหรือไม่ หากผลการเรียนเฉลี่ยสะสมของนักศึกษาเป็นไปตามเกณฑ์การพ้นสภาพจากการเป็นนักศึกษาตามข้อบังคับมหาวิทยาลัยราชภัฏอุตรดิตถ์ แยกข้อมูลตามคณะ

ฐานข้อมูลการวัดผลประเมินผลการศึกษาเฉลี่ยสะสมของนักศึกษา
 * ใช้ข้อมูลอ้างอิงจากใบรายงานผลการเรียนเฉลี่ยสะสมนักศึกษาที่ได้รับจากมหาวิทยาลัยวัดผลประเมินผลของนักศึกษาพร้อมทั้งประกาศผลด้วย *
 (*=สีลงในใบรายงานฉบับ : ความสอดคล้องหรือความไม่สอดคล้องกับเกณฑ์ที่กำหนดไว้ในแต่ละจุดประเมินผลการเรียน*)
 เริ่มเก็บข้อมูลภาคเรียนที่ 1/2561

ปีการศึกษา	ภาคเรียน	สัปดาห์	จำนวนการวัดผลประเมินผลนักเรียน																											รวมทั้งสิ้น		
			ครูจรรยา			วิชาทหาร			วิชาทหาร			มนุษยศาสตร์			เทคโนโลยี			เกษตรศาสตร์			วิทยาศาสตร์			วิศวกรรม			ครูจรรยา (คน)	นักศึกษา (คน)	ตกต้องออก (คน)			
			ครูจรรยา (กลุ่ม)	นักศึกษา (คน)	ตกต้องออก (คน)	ครูจรรยา (กลุ่ม)	นักศึกษา (คน)	ตกต้องออก (คน)	ครูจรรยา (กลุ่ม)	นักศึกษา (คน)	ตกต้องออก (คน)	ครูจรรยา (กลุ่ม)	นักศึกษา (คน)	ตกต้องออก (คน)	ครูจรรยา (กลุ่ม)	นักศึกษา (คน)	ตกต้องออก (คน)	ครูจรรยา (กลุ่ม)	นักศึกษา (คน)	ตกต้องออก (คน)	ครูจรรยา (กลุ่ม)	นักศึกษา (คน)	ตกต้องออก (คน)	ครูจรรยา (กลุ่ม)	นักศึกษา (คน)	ตกต้องออก (คน)						
2561	1/2561	4	120	3,243	0	45	1,255	3	29	794	0	51	1,723	1	32	605	1	6	135	1	7	151	0	7	208	0	0	0	0	297	8,114	6
	2/2561	5	120	3,161	0	56	1,678	3	44	891	1	71	2,089	0	44	766	1	7	161	0	13	197	0	6	76	0	2	22	0	363	9,041	5
รวม		9	240	6,404	0	101	2,933	6	73	1,685	1	122	3,812	1	76	1,371	2	13	296	1	20	348	0	13	284	0	2	22	0	660	17,155	11
2562	1/2562	4	119	3,202	0	37	1,183	3	24	549	2	42	1,329	1	33	579	1	5	106	2	7	109	0	5	69	0	1	9	0	273	7,135	9
	2/2562	5	149	4,003	0	47	1,469	2	31	703	0	56	1,625	2	41	703	1	7	128	0	9	134	0	7	126	0	1	9	0	348	8,900	5
รวม		9	268	7,205	0	84	2,652	5	55	1,252	2	98	2,954	3	74	1,282	2	12	234	2	16	243	0	12	195	0	2	18	0	621	16,035	14
2563	1/2563	4	120	3,207	0	31	974	0	21	450	1	40	1,126	0	29	488	0	5	94	0	6	100	0	7	158	0	1	9	0	260	6,806	1
	2/2563	5	147	3,898	0	40	1,159	0	29	601	0	53	1,375	1	37	633	0	6	103	0	8	127	0	11	215	0	2	38	0	333	8,149	1
รวม		9	267	7,105	0	71	2,133	0	50	1,051	1	93	2,501	1	66	1,121	0	11	197	0	14	227	0	18	373	0	3	47	0	593	14,955	2
รวมทั้งสิ้น		27	775	20,714	0	256	7,718	11	178	3,988	4	313	9,267	5	216	3,774	4	36	727	3	50	818	0	43	852	0	7	87	0	1,874	47,945	27

ภาพแผนภูมิที่ 16 แสดงข้อมูลการตรวจสอบผลการเรียนเฉลี่ยสะสมของนักศึกษาว่าอยู่ในเกณฑ์ตกต้องออกตามระเบียบของมหาวิทยาลัยหรือไม่ หากผลการเรียนเฉลี่ยสะสมของนักศึกษาเป็นไปตามเกณฑ์การพ้นสภาพจากการเป็นนักศึกษาตามข้อบังคับมหาวิทยาลัยราชภัฏอุตรดิตถ์ แยกข้อมูลตามภาคเรียน

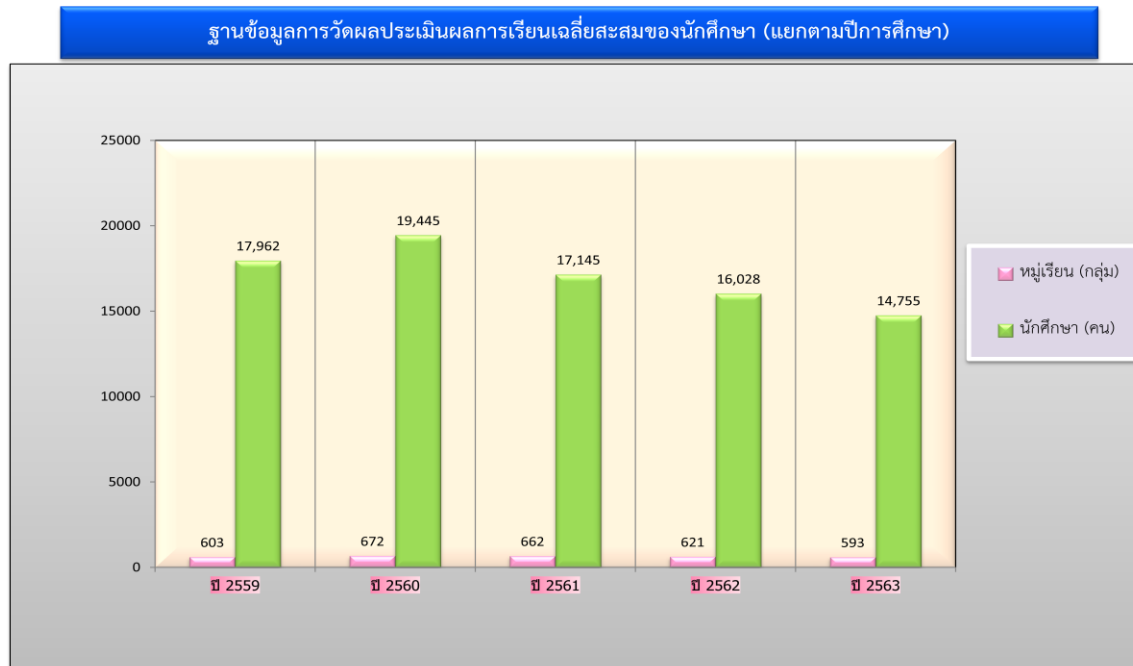

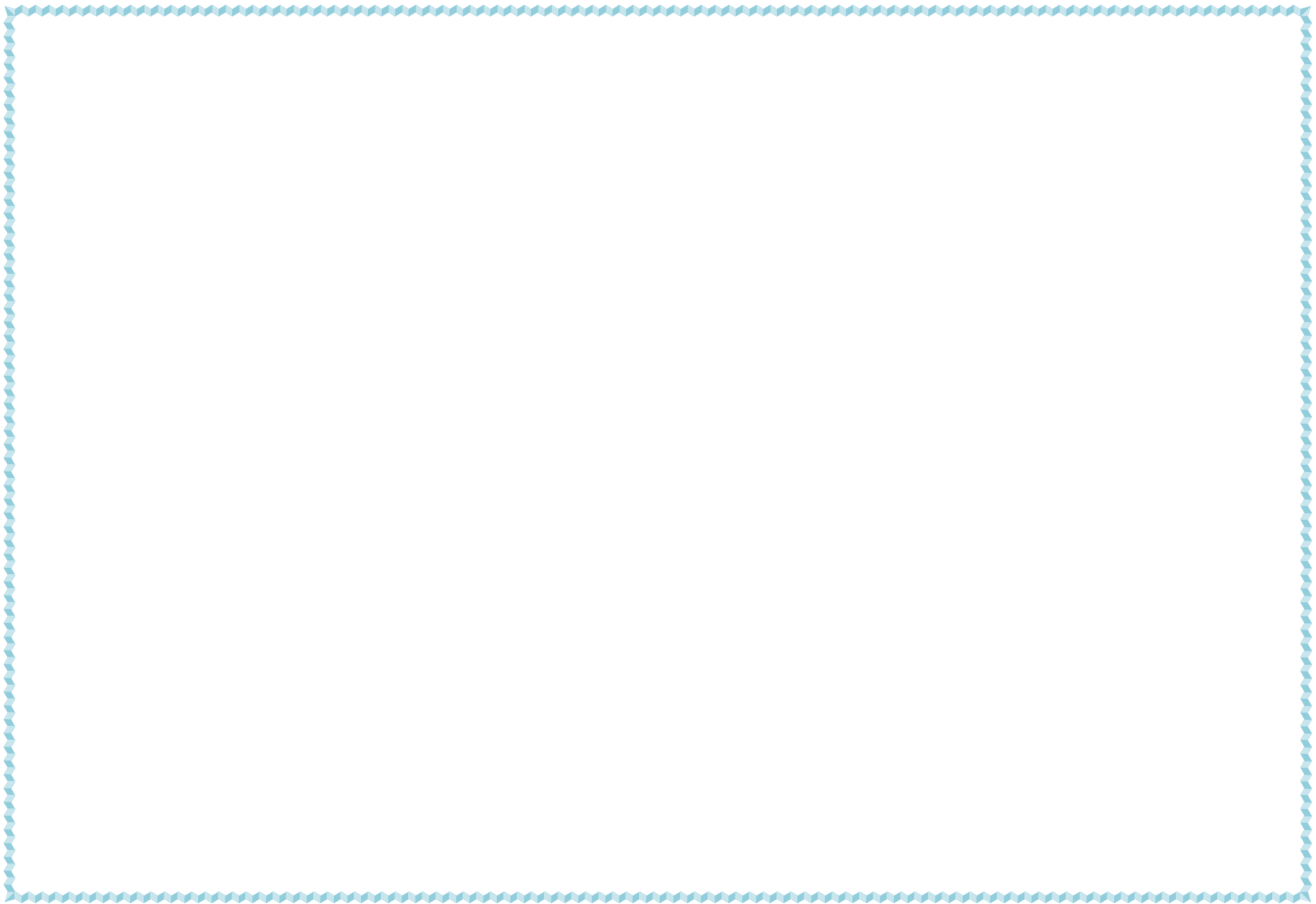

ภาพแผนภูมิที่ 17 แสดงข้อมูลการตรวจสอบผลการเรียนเฉลี่ยสะสมของนักศึกษาว่าอยู่ในเกณฑ์ที่ต้องออกตามระเบียบของมหาวิทยาลัยหรือไม่ หากผลการเรียนเฉลี่ยสะสมของนักศึกษาเป็นไปตามเกณฑ์การพ้นสภาพจากการเป็นนักศึกษาตามข้อบังคับมหาวิทยาลัยราชภัฏอุตรดิตถ์ แยกข้อมูลตามคณะ

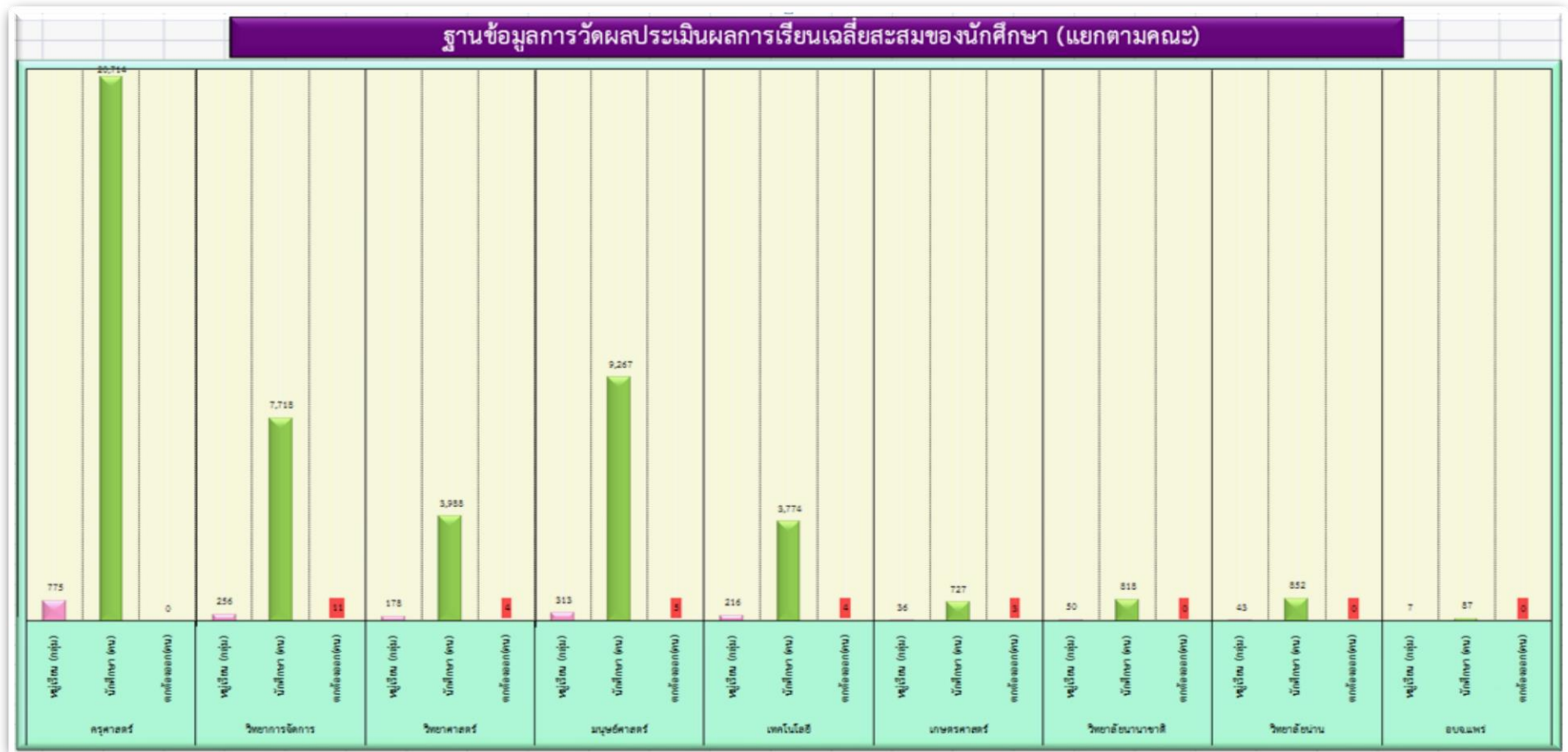

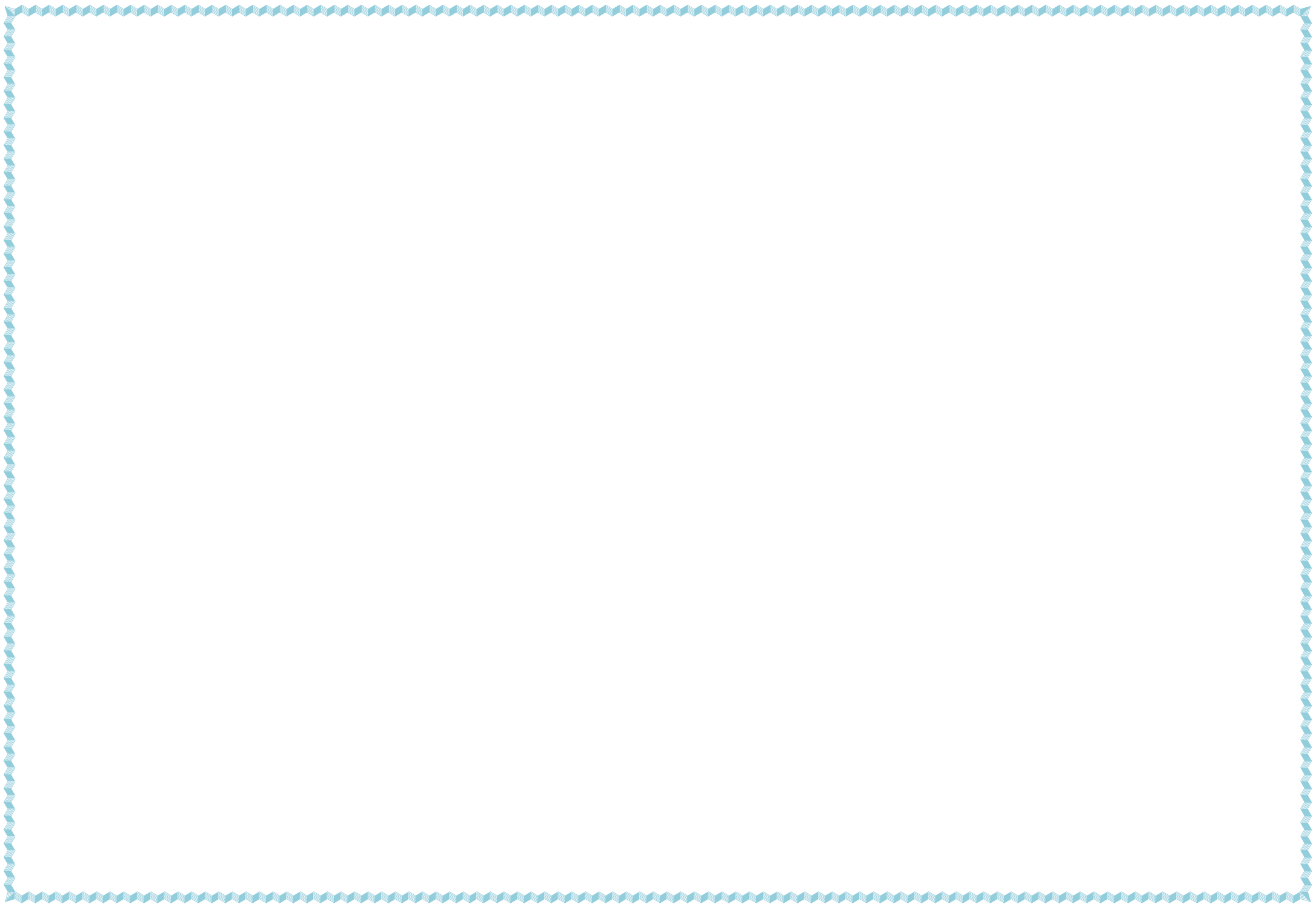

❖งานที่ 10. การจัดทำประกาศผู้ที่มีผลการประเมินอยู่ในเกณฑ์ตกต้องออก(กระบวนการงานที่ 11)

แสดงข้อมูลนักศึกษาที่พ้นสภาพจากการเป็นนักศึกษาเนื่องจากได้รับผลการเรียนเฉลี่ยสะสมต่ำกว่าเกณฑ์ที่มหาวิทยาลัยกำหนด แล้วจัดทำประกาศผู้ที่มีผลการประเมินอยู่ในเกณฑ์ตกต้องออกหลังจากวันประกาศพ้นสภาพการเป็นนักศึกษาตามปฏิทินการศึกษาในแต่ละภาคเรียน 1 วันผลการปฏิบัติงานระหว่างเดือน ตุลาคม 2563 ถึง กันยายน 2564

สรุปผลการปฏิบัติงาน

ตัวชี้วัดผลผลิต	ผลผลิตการปฏิบัติงาน
❖ การจัดทำประกาศผู้ที่มีผลการประเมินอยู่ในเกณฑ์ตกต้องออก	➡ จำนวน : นักศึกษา 2 ราย : ประกาศรายชื่อผู้พ้นสภาพ 2 ชุด

โดยแสดงข้อมูลผลการปฏิบัติงานได้ดังตารางที่ 17 และ ภาพแผนภูมิที่ 18 , ภาพแผนภูมิที่ 19

ตารางที่ 17 แสดงข้อมูลนักศึกษาที่พ้นสภาพจากการเป็นนักศึกษาเนื่องจากได้รับผลการเรียนเฉลี่ยสะสมต่ำกว่าเกณฑ์ที่มหาวิทยาลัยกำหนดแยกข้อมูลตามภาคเรียน

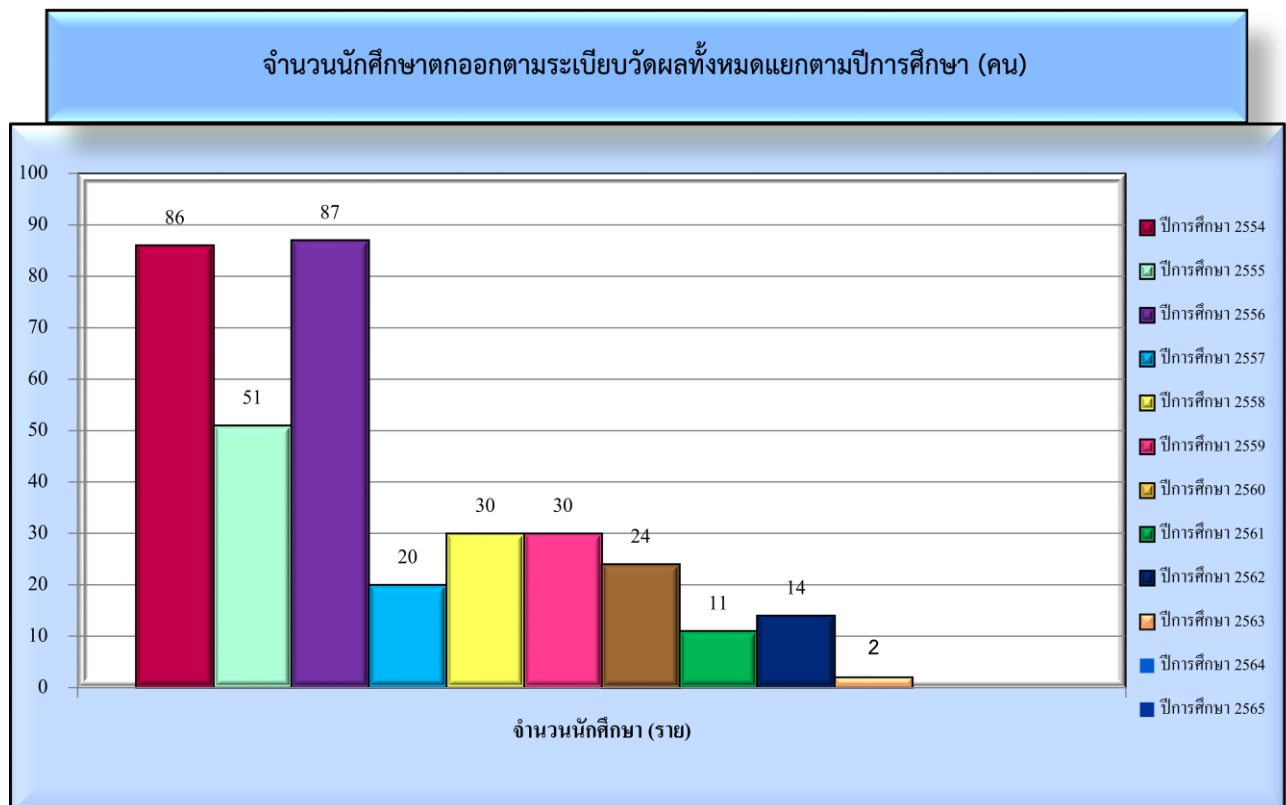

ภาพแผนภูมิที่ 18 แสดงข้อมูลนักศึกษาที่พ้นสภาพจากการเป็นนักศึกษาเนื่องจากได้รับผลการเรียนเฉลี่ยสะสมต่ำกว่าเกณฑ์ที่มหาวิทยาลัยกำหนดแยกข้อมูลตามคณะที่นักศึกษาสังกัดอยู่

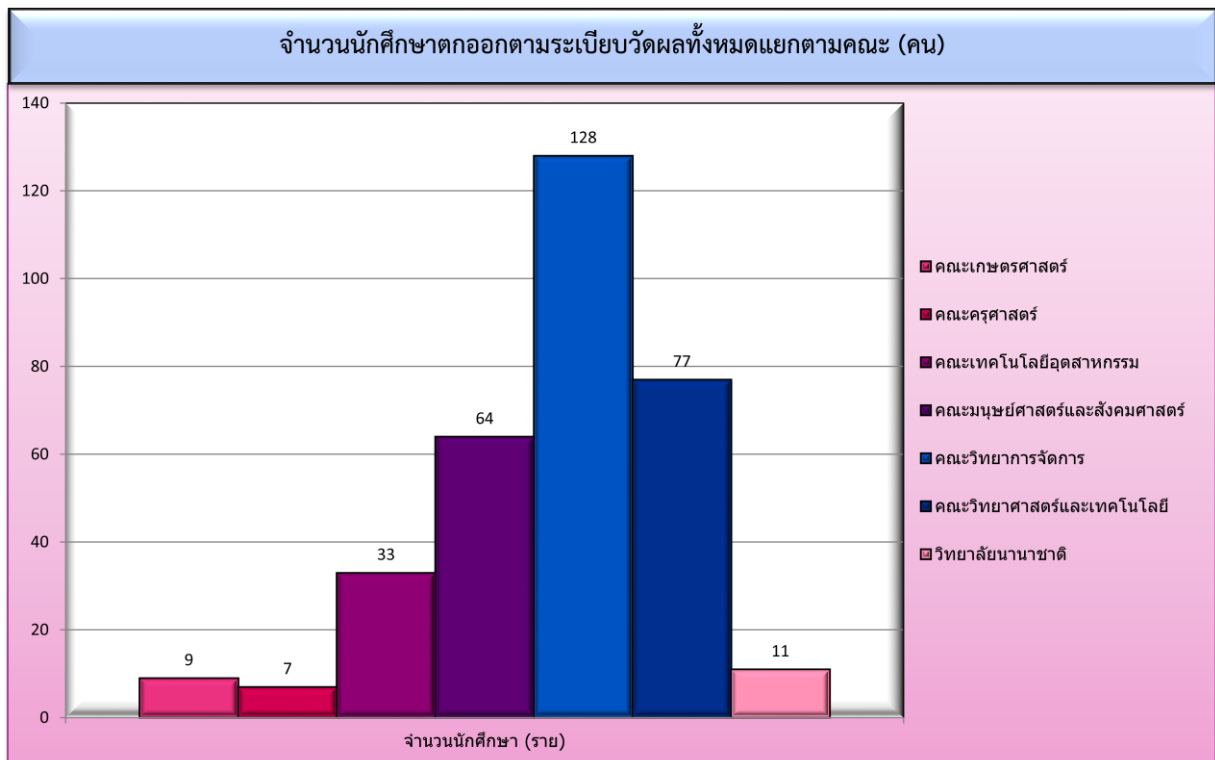

ภาพแผนภูมิที่ 19 แสดงข้อมูลนักศึกษาที่พ้นสภาพจากการเป็นนักศึกษาเนื่องจากได้รับผลการเรียนเฉลี่ยสะสมต่ำกว่าเกณฑ์ที่มหาวิทยาลัยกำหนดแยกข้อมูลตามภาคเรียน



❖งานที่11. การพิมพ์ใบแจ้งผลการเรียนให้นักศึกษา(กระบวนการที่ 12)

แสดงข้อมูลการพิมพ์ใบแจ้งผลการเรียนของนักศึกษาภาคปกติและภาคพิเศษโครงการต่าง ๆ ระดับปริญญาตรี ที่ลงทะเบียนเรียนในแต่ละภาคเรียนโดยแต่ละกลุ่มเรียนได้ผ่านการวัดผลประเมินผลการเรียนเฉลี่ยสะสมแล้วจาก แล้วพิมพ์ดำเนินการพิมพ์ใบแจ้งผลการเรียนนักศึกษาแยกออกเป็น 2 ส่วนไว้สำหรับส่งมอบให้ผู้ปกครองทางไปรษณีย์และสำหรับส่งมอบคณะแล้วยังรวมไปถึงการพิมพ์ใบแจ้งผลการเรียนให้นักศึกษาในกรณีติดต่อขอรับด้วยตนเอง ขอแก้ไข / ขอย้อนหลัง / กรณีอื่นๆผลการปฏิบัติงานระหว่างเดือน ตุลาคม 2563 ถึง กันยายน 2564

สรุปผลการปฏิบัติงาน

ตัวชี้วัดผลผลิต	ผลผลิตการปฏิบัติงาน
❖ ข้อมูลการพิมพ์ใบแจ้งผลการเรียนของนักศึกษาภาคปกติและภาคพิเศษโครงการต่าง ๆ ระดับปริญญาตรีสำหรับส่งมอบคณะ (นักศึกษาทุกสถานภาพที่มีผลการเรียน)	➤จำนวน : 668กลุ่มเรียน : ใบแจ้งผลการเรียนนักศึกษา 12,464 ใบ
❖ ข้อมูลการพิมพ์ใบแจ้งผลการเรียนของนักศึกษาภาคปกติและภาคพิเศษโครงการต่าง ๆ ระดับปริญญาตรี สำหรับส่งไปรษณีย์แจ้งผู้ปกครอง(ยกเว้นรายวิชาที่ส่งเกรดหลังกำหนด/นศ. ภาคพิเศษ/นศ. ต่างชาติ/นศ.ที่ไม่มีสถานภาพการเป็นนักศึกษา)	➤จำนวน : 646 กลุ่มเรียน : ใบแจ้งผลการเรียนนักศึกษา 12,040 ใบ
❖ ข้อมูลการพิมพ์ใบแจ้งผลการเรียนของนักศึกษาภาคปกติและภาคพิเศษโครงการต่าง ๆ ระดับปริญญาตรี นักศึกษาติดต่อรับด้วยตนเอง(ขอแก้ไข/ขอย้อนหลัง/กรณีอื่นๆ)	➤จำนวน: ใบแจ้งผลการเรียนนักศึกษา49 ใบ
รวมพิมพ์ใบแจ้งผลการเรียนของนักศึกษา	จำนวน : 1,314 กลุ่มเรียน : ใบแจ้งผลการเรียนนักศึกษา 24,553 ใบ

โดยแสดงข้อมูลผลการปฏิบัติงานได้ดังตารางที่ 18, ตารางที่ 19 และ ภาพแผนภูมิที่ 20 , ภาพ
แผนภูมิที่ 21

ตารางที่ 18 แสดงข้อมูลการพิมพ์ใบแจ้งผลการเรียนของนักศึกษาภาคปกติและภาคพิเศษโครงการ
ต่าง ๆ ที่ลงทะเบียนเรียนในแต่ละภาคเรียน แล้วยังรวมไปถึงการพิมพ์ใบแจ้งผลการเรียนให้นักศึกษาในกรณี
ติดต่อขอรับด้วยตนเอง ขอแก้ไข / ขอย้อนหลัง / กรณีอื่นๆ สำหรับแจกให้แก่นักศึกษาได้ครบถ้วนทุกคนแยก
ข้อมูลตามภาคเรียน

ฐานข้อมูลการพิมพ์ใบแจ้งผลการเรียนให้นักศึกษา
เริ่มภาคเรียนที่ 1/2561

ปีการศึกษา	ภาคเรียน	คณะ	ชั้นปี	จำนวนการพิมพ์ใบแจ้งผลการเรียนให้นักศึกษา						รวม	
				ส่งคณะ นักศึกษาปกติ / ภาคพิเศษ นักศึกษาทุกสถานภาพที่มีผลการเรียน		ส่งไปรษณีย์แจ้งผู้ปกครอง (ยกเว้นรายวิชาที่ส่งเกรดหลังกำหนด/นักศึกษาภาคพิเศษ) นักศึกษาต่างชาติ / ไม่มีสถานเป็นนักศึกษา		นักศึกษาติดต่อรับด้วยตนเอง ขอแก้ไข/ขอย้อนหลัง/กรณีอื่นๆ		หมู่เรียน (กลุ่ม)	นักศึกษา (คน)
				หมู่เรียน (กลุ่ม)	นักศึกษา (คน)	หมู่เรียน (กลุ่ม)	นักศึกษา (คน)	หมู่เรียน (กลุ่ม)	นักศึกษา (คน)		
2563	1/2563	ครุศาสตร์	5	147	3,217	147	3,223	0	19	294	6,459
		วิทยาการจัดการ	4	43	946	43	946	0	7	86	1,899
		วิทยาศาสตร์และเทคโนโลยี	4	29	455	29	454	0	1	58	910
		มนุษยศาสตร์และสังคมศาสตร์	4	53	979	50	879	0	3	103	1,861
		เทคโนโลยีอุตสาหกรรม	4	39	500	39	500	0	0	78	1,000
		เกษตรศาสตร์	4	6	72	6	72	0	0	12	144
		วิทยาลัยนานาชาติ	4	8	93	8	94	0	0	16	187
		วิทยาลัยน่าน	4	10	133	0	0	0	0	10	133
	อบจ.แพร่	4	1	9	0	0	0	0	1	9	
	รวม	37	336	6,404	322	6,168	0	30	658	12,602	
	2/2563	ครุศาสตร์	5	147	3,161	147	3,161	0	9	294	6,331
		วิทยาการจัดการ	4	40	773	40	773	0	8	80	1,554
		วิทยาศาสตร์และเทคโนโลยี	4	29	438	29	438	0	0	58	876
		มนุษยศาสตร์และสังคมศาสตร์	4	53	923	49	829	0	0	102	1,752
		เทคโนโลยีอุตสาหกรรม	4	37	440	37	440	0	1	74	881
		เกษตรศาสตร์	4	6	71	6	71	0	0	12	142
		วิทยาลัยนานาชาติ	4	8	88	8	88	0	1	16	177
		วิทยาลัยน่าน	4	10	137	7	66	0	0	17	203
	อบจ.แพร่	4	2	29	1	6	0	0	3	35	
รวม	37	332	6,060	324	5,872	0	19	656	11,951		
รวมทั้งหมดปีการศึกษา 2563	74	668	12,464	646	12,040	0	49	1,314	24,553		
รวมทั้งหมดทุกปีการศึกษา	221	1,981	39,082	1,995	39,604	0	319	3,976	79,005		

ตารางที่ 19 แสดงข้อมูลการพิมพ์ใบแจ้งผลการเรียนของนักศึกษาภาคปกติและภาคพิเศษโครงการต่าง ๆ ที่ลงทะเบียนเรียนในแต่ละภาคเรียน แล้วยังรวมไปถึงการพิมพ์ใบแจ้งผลการเรียนให้นักศึกษาในกรณีที่ติดต่อขอรับด้วยตนเอง ขอแก้ไข / ขอย้อนหลัง / กรณีอื่นๆ สำหรับแจกให้แก่นักศึกษาได้ครบถ้วนทุกคน แยกข้อมูลตามคณะ

ฐานข้อมูลการพิมพ์ใบแจ้งผลการเรียนให้นักศึกษา
เริ่มภาคเรียนที่ 1/2561

ปีการศึกษา	ภาคเรียน	รายละเอียดการพิมพ์ใบแจ้งผลการเรียนให้นักศึกษา		คณะ									รวม	หมายเหตุ	
				ครุศาสตร์	วิทยาการจัดการ	วิทยาศาสตร์และเทคโนโลยี	มนุษยศาสตร์และสังคมศาสตร์	เทคโนโลยีอุตสาหกรรม	เกษตรศาสตร์	วิทยาลัยนานาชาติ	วิทยาลัยน่าน	อบจ.แพร่			
2563	1/2563	ส่งคณะ นักศึกษาภาคปกติ / ภาคพิเศษ ทุกสถานภาพที่มีผลการเรียน	หมู่เรียน (กลุ่ม)	147	43	29	53	39	6	8	10	1	336		
			นักศึกษา (คน)	3,217	946	455	979	500	72	93	133	9	6,404		
		ส่งไปรษณีย์แจ้งผู้ปกครอง (ยกเว้นรายวิชาที่ส่งเกรดหลังกำหนด/ส. ภาคพิเศษ/ส.ต่างชาติ/ส.ที่ไม่มีสถานะภาพการเป็นนักศึกษา)	หมู่เรียน (กลุ่ม)	147	43	29	50	39	6	8	0	0	0	322	
			นักศึกษา (คน)	3,223	946	454	879	500	72	94	0	0	0	6,168	
		นักศึกษาคัดต่อรับด้วยตนเอง ขอแก้ไข/ขอย้อนหลัง/กรณีอื่นๆ	หมู่เรียน (กลุ่ม)	0	0	0	0	0	0	0	0	0	0	0	
			นักศึกษา (คน)	19	7	1	3	0	0	0	0	0	0	30	
	รวม		หมู่เรียน (กลุ่ม)	294	86	58	103	78	12	16	10	1	658	กลุ่มเรียน	
			นักศึกษา (คน)	6,459	1,899	910	1,861	1,000	144	187	133	9	12,602	คน	
	2/2563	ส่งคณะ นักศึกษาภาคปกติ / ภาคพิเศษ ทุกสถานภาพที่มีผลการเรียน	หมู่เรียน (กลุ่ม)	147	40	29	53	37	6	8	10	2	332		
			นักศึกษา (คน)	3,161	773	438	923	440	71	88	137	29	6,060		
		ส่งไปรษณีย์แจ้งผู้ปกครอง (ยกเว้นรายวิชาที่ส่งเกรดหลังกำหนด/ส. ภาคพิเศษ/ส.ต่างชาติ/ส.ที่ไม่มีสถานะภาพการเป็นนักศึกษา)	หมู่เรียน (กลุ่ม)	147	40	29	49	37	6	8	7	1	324		
			นักศึกษา (คน)	3,161	773	438	829	440	71	88	66	6	5,872		
		นักศึกษาคัดต่อรับด้วยตนเอง ขอแก้ไข/ขอย้อนหลัง/กรณีอื่นๆ	หมู่เรียน (กลุ่ม)	0	0	0	0	0	0	0	0	0	0	0	
			นักศึกษา (คน)	9	8	0	0	1	0	1	0	0	0	19	
	รวม		หมู่เรียน (กลุ่ม)	294	80	58	102	74	12	16	17	3	656	กลุ่มเรียน	
			นักศึกษา (คน)	6,331	1,554	876	1,752	881	142	177	203	35	11,951	คน	
	รวมทั้งหมดทุกปีการศึกษา 2563		หมู่เรียน (กลุ่ม)	588	166	116	205	152	24	32	27	4	1,314	กลุ่มเรียน	
			นักศึกษา (คน)	12,790	3,453	1,786	3,613	1,881	286	364	336	44	24,553	คน	
รวมทั้งหมดทุกปีการศึกษา		หมู่เรียน (กลุ่ม)	1,655	555	370	646	488	78	104	69	11	3,976	กลุ่มเรียน		
		นักศึกษา (คน)	37,305	12,792	6,251	13,623	5,914	1,115	1,130	772	103	79,005	คน		

ภาพแผนภูมิที่ 20 แสดงข้อมูลการพิมพ์ใบแจ้งผลการเรียนของนักศึกษาภาคปกติและภาคพิเศษ

โครงการต่าง ๆ ที่ลงทะเบียนเรียนในแต่ละภาคเรียน แล้วยังรวมไปถึงการพิมพ์ใบแจ้งผลการเรียนให้นักศึกษาในกรณีที่ต้องการรับด้วยตนเอง ขอแก้ไข / ขอย้อนหลัง / กรณีอื่นๆ สำหรับแจกให้แก่นักศึกษาได้ครบถ้วนทุกคน แยกข้อมูลตามภาคเรียน

ฐานข้อมูลการพิมพ์ใบแจ้งผลการเรียนให้นักศึกษาภาคปกติและภาคพิเศษ(แยกข้อมูลตามภาคเรียน)

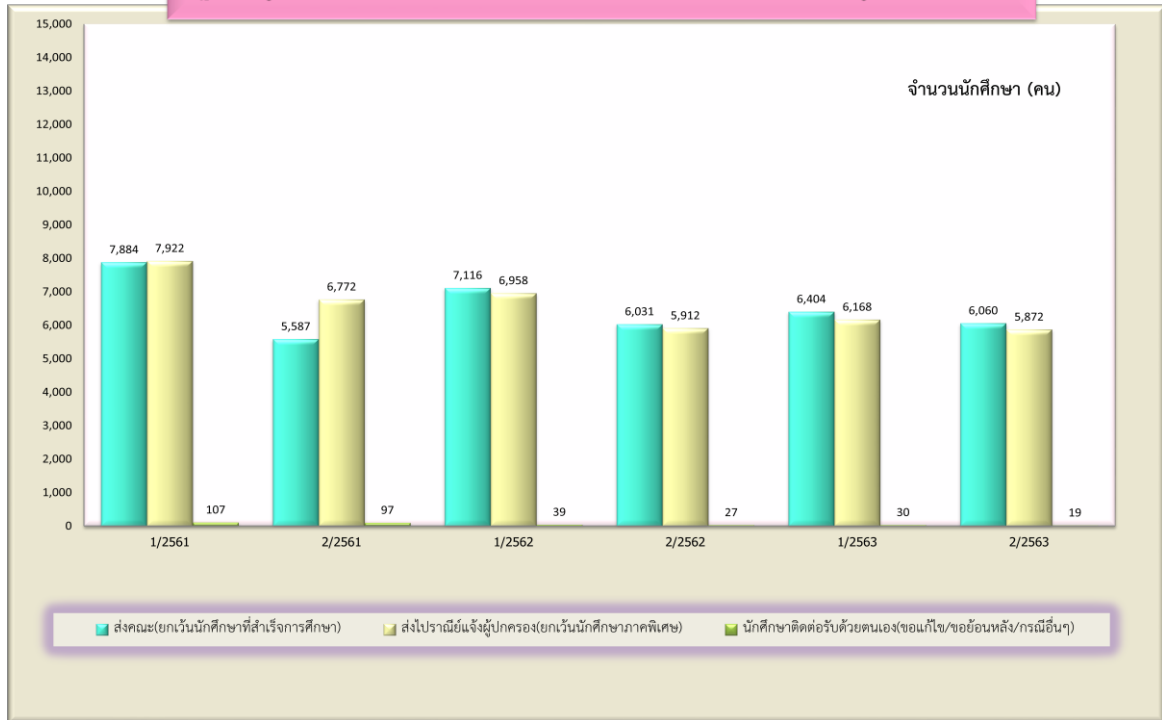

ฐานข้อมูลการพิมพ์ใบแจ้งผลการเรียนให้นักศึกษา (แยกข้อมูลตามปีการศึกษา)

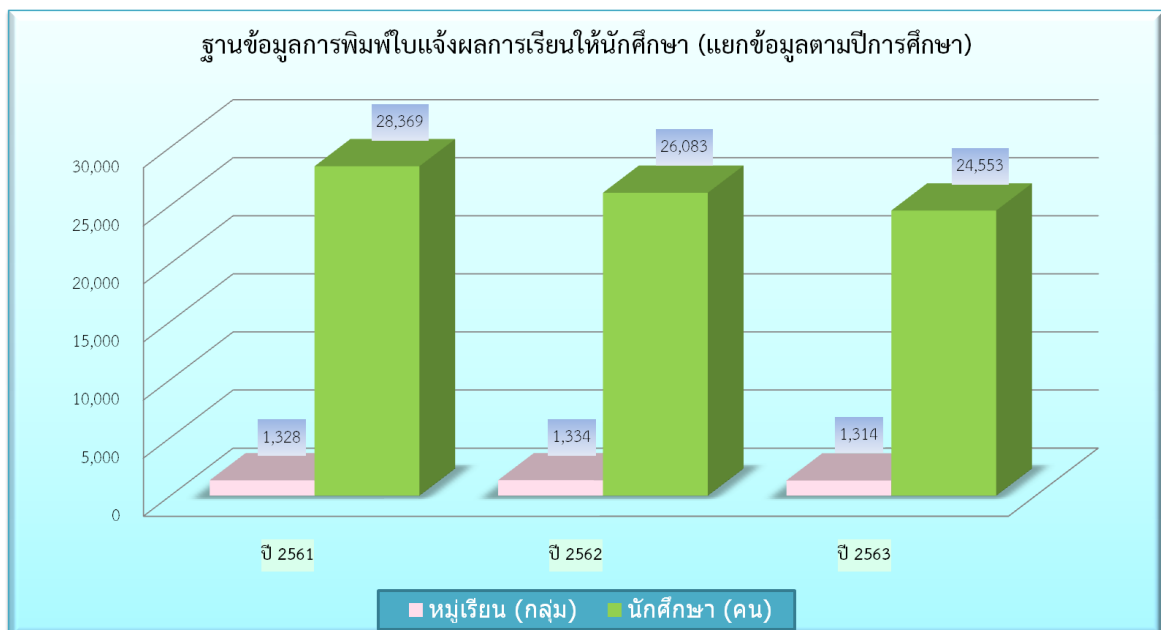

ภาพแผนภูมิที่ 21 แสดงข้อมูลการพิมพ์ใบแจ้งผลการเรียนของนักศึกษาภาคปกติและภาคพิเศษโครงการต่าง ๆ ที่ลงทะเบียนเรียนในแต่ละภาคเรียน แล้วยังรวมไปถึงการพิมพ์ใบแจ้งผลการเรียนให้นักศึกษาในกรณีที่ยังติดต่อขอรับด้วยตนเอง ขอแก้ไข / ขอย้อนหลัง / กรณีอื่นๆ สำหรับแจกให้แก่นักศึกษาได้ครบถ้วนทุกคน แยกข้อมูลตามคณะ

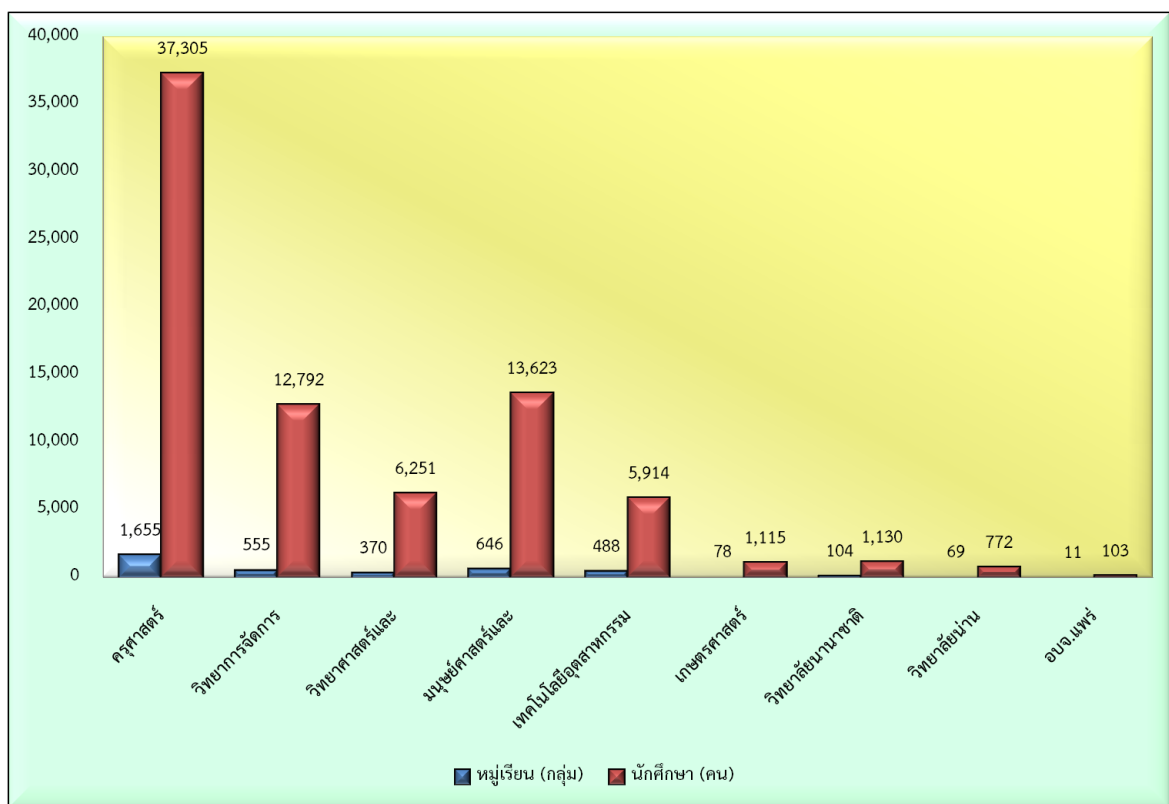
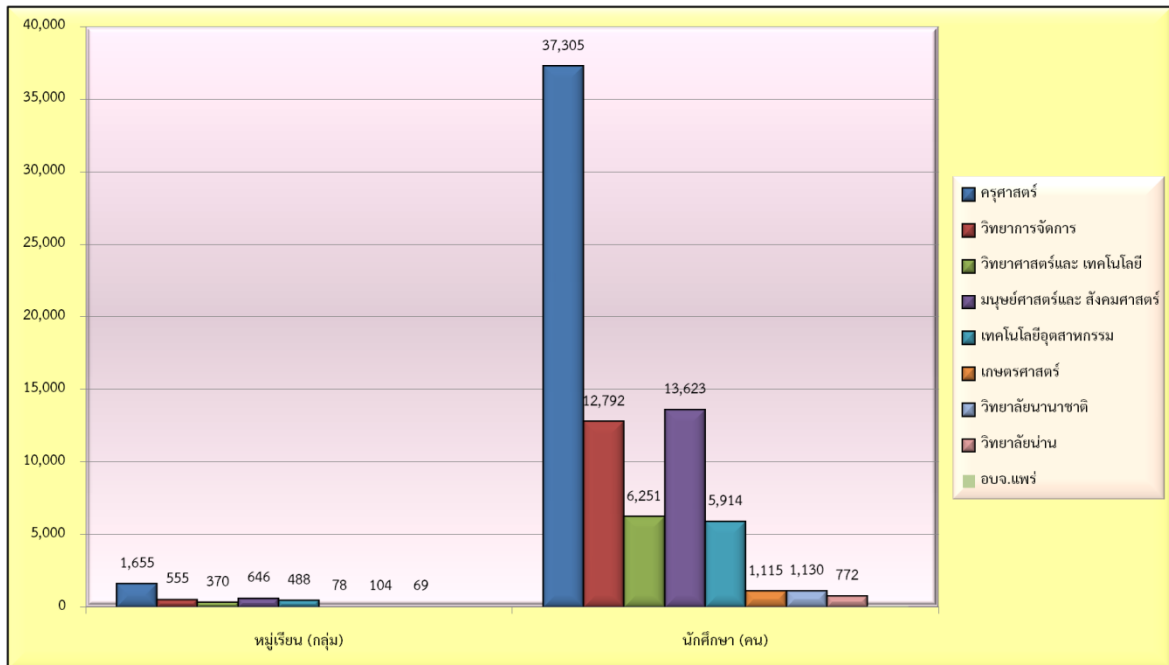

❖ งานที่ 12. การแจ้งผลการเรียนของนักศึกษาให้ผู้ปกครอง(กระบวนการที่ 13)

แสดงข้อมูลการส่งใบแจ้งผลการเรียนนักศึกษาติดแสตมป์จำหน่ายให้ผู้ปกครองให้ไปรษณีย์เพื่อส่งมอบให้ผู้ปกครองได้ทราบผลการเรียนของนักศึกษาภาคปกติในแต่ละภาคเรียนผลการปฏิบัติงานระหว่างเดือน ตุลาคม 2563 ถึง กันยายน 2564

สรุปผลการปฏิบัติงาน

ตัวชี้วัดผลผลิต	ผลผลิตการปฏิบัติงาน
☆ ส่งมอบใบแจ้งผลการเรียนให้ไปรษณีย์เพื่อส่งผลการเรียนนักศึกษาให้ผู้ปกครอง	➡ จำนวน : ครั้งที่จัดส่ง 9 ครั้ง : ใบแจ้งผลการเรียน 12,040ฉบับ

โดยแสดงข้อมูลผลการปฏิบัติงานได้ตั้งได้ตั้งตารางที่ 20 และ ภาพแผนภูมิที่ 22

ตารางที่ 20 แสดงข้อมูลการส่งมอบใบแจ้งผลการเรียนให้ไปรษณีย์เพื่อนำส่งให้ผู้ปกครอง แยกข้อมูลตามปีการศึกษาและภาคเรียน

บัญชีการจัดส่งใบแจ้งผลการเรียนให้ผู้ปกครองส่งไปรษณีย์ในแต่ละภาคเรียน

* ไม่รวมนักศึกษาภาคพิเศษ นักศึกษาต่างประเทศ นักศึกษาโครงการ CP.all และนักศึกษาที่ส่งผลการเรียนไม่ตรงตามกำหนด *

ปีการศึกษา	ภาคเรียน	จำนวนการส่งใบแจ้งผลการเรียนให้ผู้ปกครอง				
		ส่งใบแจ้งผลการเรียนให้ผู้ปกครอง		ใบแจ้งผลการเรียนที่ไม่ถึงผู้ปกครอง		
		ครั้งที่จัดส่ง(ครั้ง)	นักศึกษา(ราย)	ส่งไม่ถึงผู้ปกครอง	ไม่สามารถติดต่อได้	ส่งกลับคืน
2554	1/2554	5	7,844	0	0	0
	2/2554	11	5,959	8	1	7
	รวม	16	13,803	8	1	7
2555	1/2555	9	5,472	27	4	23
	2/2555	9	7,642	11	7	4
	รวม	18	13,114	38	11	27
2556	1/2556	7	8,489	21	11	10
	2/2556	6	8,113	16	11	5
	3/2556	1	5,802	17	15	2
	รวม	14	22,404	54	37	17
2557	1/2557	7	9,034	24	11	13
	2/2557	8	6,615	16	8	8
	รวม	15	15,649	40	19	21
2558	1/2558	6	9,247	28	12	16
	2/2558	4	6,268	15	10	5
	รวม	10	15,515	43	22	21
2559	1/2559	3	8,551	14	2	12
	2/2559	2	4,312	13	9	4
	รวม	5	12,863	27	11	16
2560	1/2560	5	8,374	30	18	12
	2/2560	6	7,583	21	16	5
	รวม	11	15,957	51	34	17
2561	1/2561	5	7,941	26	19	7
	2/2561	3	6,779	20	13	7
	รวม	8	14,720	46	32	14
2562	1/2562	3	6,958	20	18	2
	2/2562	8	5,912	19	17	2
	รวม	11	12,870	39	35	4
2563	1/2563	4	6,168	26	19	7
	2/2563	5	5,872	17	13	4
	รวม	9 ครั้ง	12,040 ราย	43	32	11
รวมทั้งสิ้น		117 ครั้ง	148,935 ราย	389 ราย	234 ราย	155 ราย

ภาพแผนภูมิที่ 22 แสดงข้อมูลการส่งมอบใบแจ้งผลการเรียนให้ประชาชนเพื่อนำส่งให้ผู้ปกครอง แยก

ข้อมูลตามปีการศึกษาและภาคเรียน

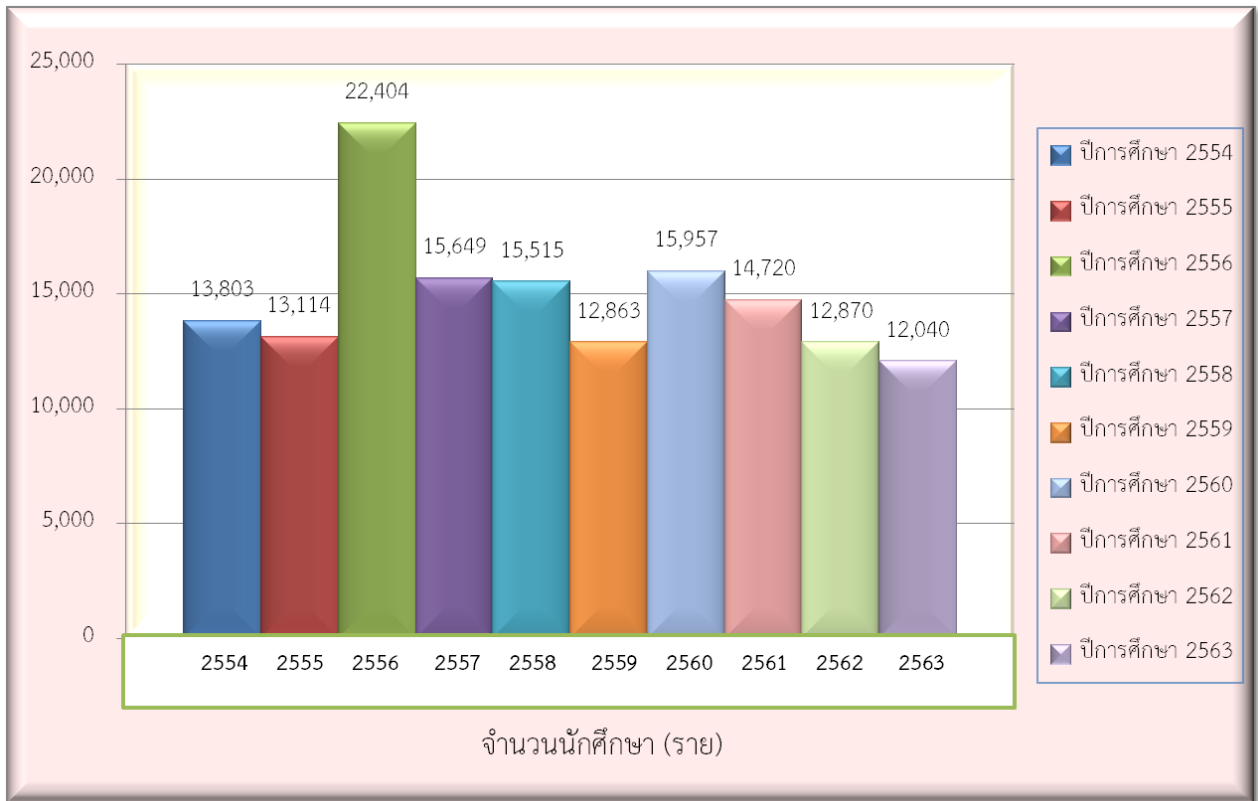

❖ งานที่ 13. การตรวจสอบประวัติและที่อยู่เพื่อแจ้งผลการเรียนของนักศึกษาให้ผู้ปกครอง
(กระบวนการงานที่ 14)

แสดงข้อมูลการส่งใบแจ้งผลการเรียนที่ส่งไม่ถึงผู้ปกครองในแต่ละภาคเรียนที่รับคืนจากไปรษณีย์เพื่อตรวจสอบประวัติที่อยู่ของนักศึกษาและผู้ปกครองในรายชื่อผลการเรียนไม่ถึงผู้ปกครองกับข้อมูลทะเบียนประวัตินักศึกษาตอนรายงานตัวนักศึกษาใหม่ เพื่อให้ได้ข้อมูลที่อยู่ของนักศึกษาและผู้ปกครองที่ถูกต้องผลการปฏิบัติงานระหว่างเดือน ตุลาคม 2563 ถึง กันยายน 2564

สรุปผลการปฏิบัติงาน

ตัวชี้วัดผลผลิต	ผลผลิตการปฏิบัติงาน
❖ การตรวจสอบประวัติและที่อยู่เพื่อแจ้งผลการเรียนของนักศึกษาให้ผู้ปกครอง	➡ จำนวน : ส่งไม่ถึงผู้ปกครอง 43 ราย : ตรวจสอบแล้วส่งคืน 11 ฉบับ : ไม่สามารถติดต่อกับนักศึกษาได้ 19 ราย

โดยแสดงข้อมูลผลการปฏิบัติงานได้ตั้งได้ตั้งตารางที่ 21 และ ภาพแผนภูมิที่ 23

ตารางที่ 21 แสดงข้อมูลการตรวจสอบประวัติและที่อยู่ผู้ปกครองในรายชื่อใบแจ้งผลการเรียนส่งไม่ถึงผู้ปกครองกับข้อมูลประวัตินักศึกษา แยกตามปีการศึกษาและภาคเรียน

ทะเบียนสรุปใบแจ้งผลการเรียนที่ส่งไม่ถึงผู้ปกครอง

ปีการศึกษา	ภาคเรียน	จำนวนนักศึกษา (ราย)		
		ส่งไม่ถึงผู้ปกครอง	ไม่สามารถติดต่อได้	ส่งกลับคืน
2554	2/2554	8	7	1
รวม		8	7	1
2555	1/2555	27	23	4
	2/2555	11	4	7
รวม		38	27	11
2556	1/2556	21	10	11
	2/2556	16	5	11
	3/2556	17	2	15
รวม		54	17	37
2557	1/2557	24	13	11
	2/2557	16	8	8
รวม		40	21	19
2558	1/2558	28	16	12
	2/2558	15	5	10
รวม		43	21	22

ทะเบียนสรุบบใบแจ้งผลการเรียนที่ส่งไม่ถึงผู้ปกครอง

ปีการศึกษา	ภาคเรียน	จำนวนนักศึกษา (ราย)		
		ส่งไม่ถึงผู้ปกครอง	ไม่สามารถติดต่อได้	ส่งกลับคืน
2559	1/2559	14	12	2
	2/2559	13	4	9
รวม		27	16	11
2560	1/2560	30	19	11
	2/2560	21	4	17
รวม		51	23	28
2561	1/2561	26	19	7
	2/2561	20	11	9
รวม		46	30	16
2562	1/2562	20	18	2
	2/2562	19	17	2
รวม		39	35	4
2563	1/2563	26	19	7
	2/2563	17	13	4
รวม		43	19	11
รวมทั้งหมด		389 ราย	216 ราย	160 ราย

ภาพแผนภูมิที่ 23 แสดงข้อมูลการตรวจสอบประวัติและที่อยู่ผู้ปกครองในรายที่ใบแจ้งผลการเรียนส่งไม่ถึงผู้ปกครองกับข้อมูลประวัตินักศึกษา แยกตามปีการศึกษา

รายงานทะเบียนสรุบบใบแจ้งผลการเรียนที่ส่งไม่ถึงผู้ปกครอง (แยกตามปีการศึกษา)

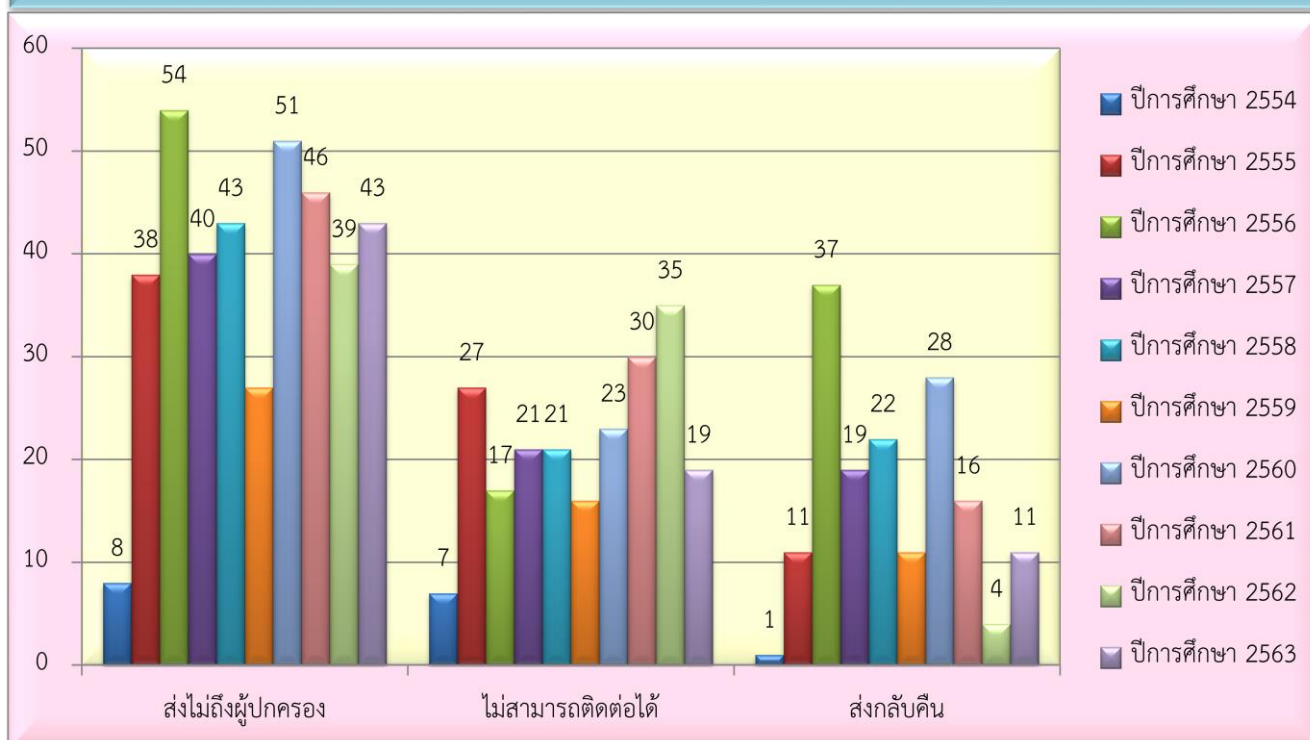

❖งานที่ 14. การออกบัตรประจำตัวนักศึกษาตามคำร้องที่นักศึกษายื่นขอ(กระบวนการที่ 15)

แสดงข้อมูลการออกบัตรประจำตัวนักศึกษาของนักศึกษาภาคปกติและภาคพิเศษในกรณี สูญหาย ขำรุด หมดอายุ ฯลฯ ที่ไม่ได้ทำบัตรประจำตัวนักศึกษากับธนาคาร ตามคำร้องที่นักศึกษายื่นขอโดยดำเนินการ ตรวจสอบสถานภาพนักศึกษาแล้วลงข้อมูลรายละเอียดนักศึกษาในโปรแกรมทำบัตรประจำตัวนักศึกษาเมื่อดำเนินการเสร็จ สิ้นนำบัตรประจำตัวนักศึกษาส่งมอบงานบริการนักศึกษาเพื่อจ่ายให้แก่นักศึกษาต่อไป ผลการปฏิบัติงานระหว่างเดือน ตุลาคม 2563 ถึง กันยายน 2564

สรุปผลการปฏิบัติงาน

ตัวชี้วัดผลผลิต

ผลผลิตการปฏิบัติงาน

❖บัตรประจำตัวนักศึกษาที่พร้อมจ่ายนักศึกษา

➡จำนวน : 102 ราย

โดยแสดงข้อมูลผลการปฏิบัติงานได้ตั้งได้ตั้งตารางที่22 และ ภาพแผนภูมิที่ 24

ตารางที่ 22 แสดงข้อมูลการออกบัตรประจำตัวนักศึกษาของนักศึกษาภาคปกติและภาคพิเศษ แยกข้อมูลตามเดือนและปีที่ทำบัตร

สรุปทะเบียนการออกบัตรประจำนักศึกษาประจำเดือน

ปี	คณะ	จำนวนนักศึกษา (ราย)												รวม
		มกราคม	กุมภาพันธ์	มีนาคม	เมษายน	พฤษภาคม	มิถุนายน	กรกฎาคม	สิงหาคม	กันยายน	ตุลาคม	พฤศจิกายน	ธันวาคม	
2562	ครุศาสตร์	8	8	5	4	6	3	7	9	11	7	4	8	80
	วิทยาศาสตร์ ฯ	2	4	1	1	1	0	5	6	1	2	6	1	30
	วิทยาการจัดการ	3	6	3	4	5	1	11	3	1	1	4	3	45
	มนุษยศาสตร์ ฯ	6	9	5	2	0	3	13	14	8	3	4	0	67
	เทคโนโลยี ฯ	1	1	0	2	1	0	10	11	1	3	3	1	34
	เกษตรศาสตร์	0	0	0	0	0	0	0	0	0	0	0	0	0
	วิทยาลัยนานาชาติ	1	2	0	0	0	0	1	3	1	1	1	0	10
	รวม	21	30	14	13	13	7	47	46	23	17	22	13	266
2563	ครุศาสตร์	9	4	7	0	0	6	7	5	2	1	2	10	53
	วิทยาศาสตร์ ฯ	5	6	0	0	1	11	0	3	0	2	0	0	28
	วิทยาการจัดการ	2	3	3	0	1	5	1	7	1	0	5	1	29
	มนุษยศาสตร์ ฯ	6	4	1	1	1	13	3	6	3	4	2	2	46
	เทคโนโลยี ฯ	3	2	0	0	0	1	0	10	1	2	1	0	20
	เกษตรศาสตร์	0	1	0	0	0	0	0	0	0	0	0	0	1
	วิทยาลัยนานาชาติ	1	0	0	0	0	3	0	0	0	0	0	0	4
	วิทยาลัยนานาชาติ	0	0	0	0	0	0	1	0	0	0	0	0	1
วิทยาลัยนานาชาติ	0	1	0	0	0	0	0	0	0	0	0	0	1	
รวม	26	21	11	1	3	39	12	31	7	9	10	13	183	
2564	ครุศาสตร์	8	0	6	1	2	3	1	2	0	0	0	0	23
	วิทยาศาสตร์ ฯ	2	1	1	3	0	3	1	0	0	0	0	0	11
	วิทยาการจัดการ	2	0	2	3	0	1	0	1	0	0	0	0	9
	มนุษยศาสตร์ ฯ	1	2	0	2	0	8	1	3	0	0	0	0	17
	เทคโนโลยี ฯ	0	0	2	2	0	4	0	0	0	0	0	0	8
	เกษตรศาสตร์	0	0	0	0	0	1	0	0	0	0	0	0	1
	วิทยาลัยนานาชาติ	0	0	1	0	0	0	0	0	0	0	0	0	1
	วิทยาลัยนานาชาติ	0	0	0	0	0	0	0	0	0	0	0	0	0
วิทยาลัยนานาชาติ	0	0	0	0	0	0	0	0	0	0	0	0	0	
รวม	13	3	12	11	2	20	3	6	0	0	0	0	70	
รวมจำนวนนักศึกษา (ราย)	167	194	163	98	103	163	283	239	237	216	156	156	2,175 ราย	

ภาพแผนภูมิที่ 24 แสดงข้อมูลการออกบัตรประจำตัวนักศึกษาของนักศึกษาภาคปกติและภาคพิเศษ แยกข้อมูลตามเดือนและปีที่ทำบัตร

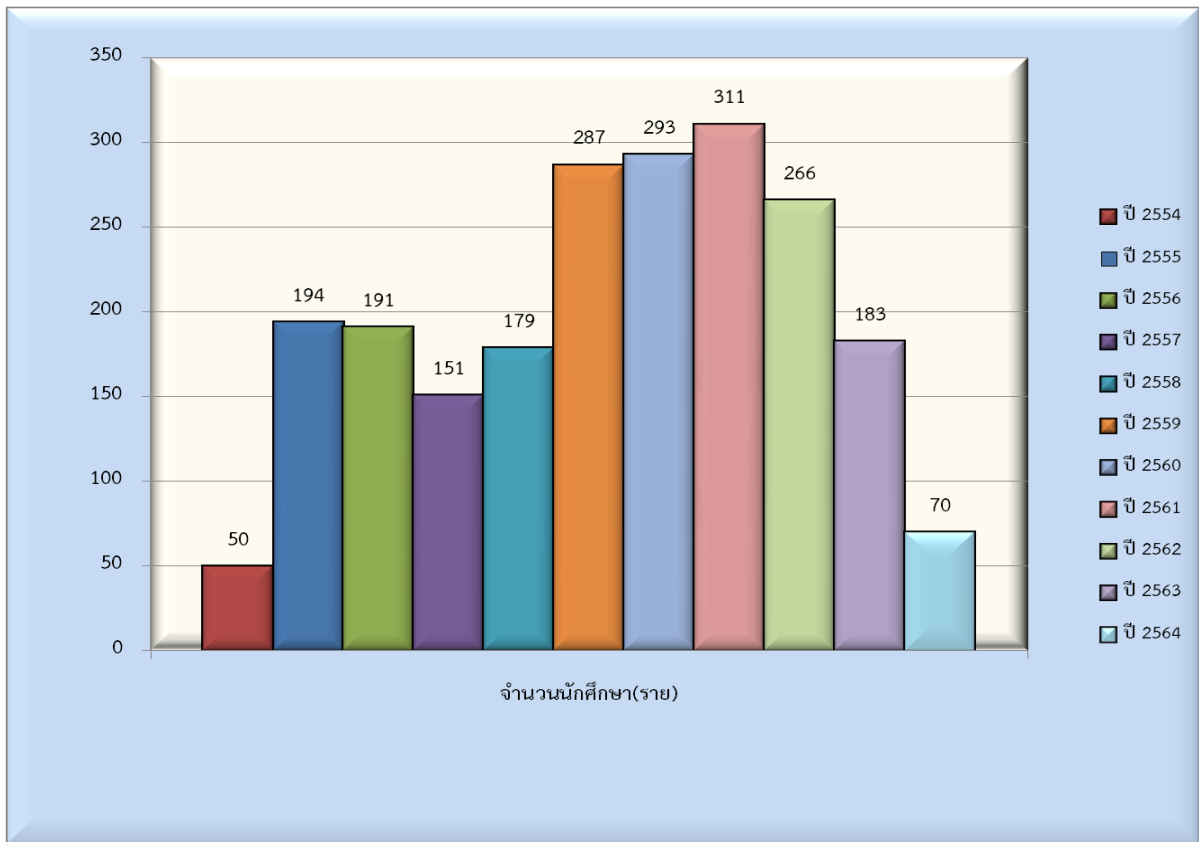

❖ งานที่ 15. การออกบัตรประจำตัวนักศึกษาใหม่ภาคปกติและภาคพิเศษโครงการต่าง ๆ
(กระบวนการที่ 16)

แสดงข้อมูลการจัดทำบัตรประจำตัวนักศึกษาของนักศึกษาใหม่ภาคปกติและภาคพิเศษโครงการต่าง ๆ
ในแต่ละปีการศึกษา ที่ไม่ได้ทำบัตรกับธนาคารแบบบัตรกดเงินสด (ATM) ที่ถูกต้องตามข้อมูลทะเบียนประวัตินักศึกษาผลการ
ปฏิบัติงานระหว่างเดือน ตุลาคม 2563 ถึง กันยายน 2564

สรุปผลการปฏิบัติงาน

ตัวชี้วัดผลผลิต

ผลผลิตการปฏิบัติงาน

❖ บัตรประจำตัวนักศึกษาที่พร้อมจ่ายนักศึกษา

➡ จำนวน : 17กลุ่มเรียน

: นักศึกษา 277 ราย

โดยแสดงข้อมูลผลการปฏิบัติงานได้ตั้งได้ตั้งตารางที่ 23 และ ภาพแผนภูมิที่ 25

ตารางที่ 23 แสดงข้อมูลบัตรประจำตัวนักศึกษาของนักศึกษาใหม่ภาคปกติและภาคพิเศษโครงการ
ต่าง ๆ ที่ไม่ได้ทำบัตรกับธนาคารแยกข้อมูลตามปีการศึกษา

สรุปทะเบียนการออกบัตรประจำตัวนักศึกษาใหม่ภาคปกติและภาคพิเศษโครงการพิเศษต่าง ๆ

ปีการศึกษา	ประเภทนักศึกษา	สาขาวิชา												รวมสาขาวิชา	จำนวน (ราย)
		เทียบโอน	จำนวนนักศึกษา	2 ปี	จำนวนนักศึกษา	3 ปี	จำนวนนักศึกษา	4 ปี	จำนวนนักศึกษา	5 ปี	จำนวนนักศึกษา	6 ปี	จำนวนนักศึกษา		
2560	ปกติ	0	0	0	0	0	0	3	57	0	0	0	0	3	57
	กศ.ปบ	0	0	0	0	0	0	1	14	0	0	0	0	1	14
	ป.โท	0	0	0	0	0	0	0	0	5	54	0	0	5	54
	ป.เอก	0	0	0	0	0	0	0	0	0	0	0	0	0	0
รวม		0	0	0	0	0	0	4	71	5	54	0	0	9	125
2561	ปกติ	0	0	0	0	0	0	0	0	0	0	0	0	0	0
	กศ.ปบ	0	0	0	0	0	0	2	48	0	0	0	0	2	48
	ป.โท	0	0	0	0	0	0	0	0	5	59	0	0	5	59
	ป.เอก	0	0	0	0	0	0	0	0	0	0	0	0	0	0
รวม		0	0	0	0	0	0	2	48	5	59	0	0	7	107
2562	ปกติ	0	0	0	0	0	0	4	56	0	0	0	0	4	56
	กศ.ปบ	0	0	0	0	0	0	3	92	0	0	0	0	3	92
	ป.โท	0	0	0	0	0	0	2	55	0	0	0	0	2	55
	ป.เอก	0	0	0	0	0	0	0	0	0	0	0	0	0	0
รวม		0	0	0	0	0	0	9	203	0	0	0	0	9	203
2563	ปกติ	0	0	0	0	0	0	6	37	0	0	0	0	6	37
	กศ.ปบ	2	44	0	0	0	0	1	31	0	0	0	0	3	75
	ป.โท	0	0	0	0	0	0	0	0	5	55	0	0	5	55
	ป.เอก	0	0	0	0	0	0	0	0	1	7	0	0	1	7
รวม		2	44	0	0	0	0	7	68	6	62	0	0	15	174
2564	ปกติ	0	0	0	0	0	0	3	35	0	0	0	0	3	35
	กศ.ปบ	0	0	0	0	0	0	4	102	0	0	0	0	4	102
	ป.โท	0	0	0	0	0	0	0	0	6	72	0	0	6	72
	ป.เอก	0	0	0	0	0	0	0	0	0	0	0	0	0	0
รวม		0	0	0	0	0	0	7	137	6	72	0	0	13	209
รวม		19	386	1	29	0	0	86	1,940	63	921	6	43	171 สาขา	3,286 ราย

ภาพแผนภูมิที่ 25 แสดงข้อมูลบัตรประจำตัวนักศึกษาของนักศึกษาใหม่ภาคปกติและภาคพิเศษ

โครงการต่าง ๆ ที่ไม่ได้ทำบัตรกับธนาคารแยกข้อมูลตามปีการศึกษา

