

รายงานผลการปฏิบัติงาน ประจำปีงบประมาณ ๒๕๖๗  
( ตุลาคม ๒๕๖๖ - กันยายน ๒๕๖๗ )

นายอุเทน ทองสาย  
ตำแหน่งนักวิชาการคอมพิวเตอร์

กองบริการการศึกษา  
ส่วนงานสารสนเทศ

งานที่ส่วนงานสารสนเทศรับผิดชอบมีทั้งหมด ๑๕ งาน ซึ่งแต่ละงานจะมีกระบวนการงานย่อยต่าง ๆ ตามการปฏิบัติงานของเจ้าหน้าที่ กระบวนการที่รับผิดชอบในรายงานผลการปฏิบัติงานครั้งนี้ ประกอบด้วยงานหลัก และงานกระบวนการย่อย ดังนี้

#### ๑. พัฒนาโปรแกรมการจัดการหลักสูตร

ดำเนินการปรับปรุง แก้ไข โปรแกรมการจัดการหลักสูตร ในส่วนของการจัดการข้อมูลรายวิชาสำหรับหลักสูตรที่มีการกำหนดแขนงวิชา เช่น หลักสูตรภาษาต่างประเทศ คณะครุศาสตร์ ซึ่งในการจัดการโครงสร้างหลักสูตรนั้นจะต้องมีการจัดการข้อมูลรายวิชา ซึ่งจะต้องมีการกำหนดให้แต่ละแขนงสามารถจัดการข้อมูลรายวิชาเฉพาะแขนงได้ ในโปรแกรมการจัดการหลักสูตรเดิมนั้นสามารถกำหนดข้อมูลรายวิชาได้ในระดับสาขาวิชาเท่านั้น และได้ดำเนินการทดสอบการจัดการหลักสูตรจากผู้ใช้งานแล้ว ผลการทดสอบการใช้งานโปรแกรมเป็นไปตามความต้องการการใช้งานของผู้ใช้งาน

#### ๒. พัฒนาระบบการรับสมัครนักศึกษาผ่านอินเทอร์เน็ต

ดำเนินการวิเคราะห์ ออกแบบ และพัฒนาระบบรับสมัครนักศึกษาผ่านอินเทอร์เน็ตตามนโยบายของมหาวิทยาลัย โดยผู้ที่ต้องการสมัครเรียนสามารถเลือกสาขาวิชาที่ต้องการได้ ๒ สาขาวิชาในการชำระเงินค่าสมัคร ๓๐๐ บาท ซึ่งในการสมัครเรียนผู้สมัครเรียนจะไม่สามารถยกเลิกการสมัครเรียนด้วยตนเองได้ และไม่สามารถเปลี่ยนสาขาวิชาที่สมัครเรียนได้หากมีการชำระเงินค่าสมัครเรียนแล้ว ในการพัฒนาระบบรับสมัครนักศึกษาได้ปรับปรุงระบบให้ผู้สมัครเรียนมีความสะดวกในการกรอกข้อมูลการสมัครเรียนมากที่สุด และสามารถสมัครเรียนได้ง่าย ถูกต้อง และได้รับข้อมูลการสมัครเรียนครบถ้วนที่สุด

ระบบสมัครเรียนปีการศึกษา 2568



#### ข้อมูลรอบการสมัครเรียน

รอบการสมัครเรียน และช่วงวันที่จะเปิดรับสมัครเรียนในแต่ละรอบ :

รอบที่	รอบการสมัครเรียน	สถานะ	ช่วงเวลาที่เปิดรับสมัคร
10	รอบที่ 1 (Portfolio)	เปิดรับสมัคร	03-08-2567 ถึง 09-10-2567 <a href="#">สมัครเรียน</a>
20	รอบที่ 2 (Portfolio)	-	-
30	รอบที่ 3 (Portfolio)	-	-
40	Walk-in (Portfolio)	-	-
52	Walk-in (เพิ่มเติม)	-	-

หมายเหตุ ช่วง "วันที่รับสมัครเรียน" อาจจะมีการเปลี่ยนแปลงได้ ตามประกาศมหาวิทยาลัยราชภัฏอุดรดิต

ระบบสมัครเรียนปีการศึกษา 2568

#### เข้าใช้งานระบบ

รหัสบัตรประชาชน :

[สมัครเรียน](#)

## ลงทะเบียนใช้งานระบบ

คำนำหน้าชื่อ :  นาย  นางสาว  นางชื่อ นามสกุล เลขประจำตัวประชาชน เบอร์โทรศัพท์ ไลน์ไอดี เฟซบุ๊กไอดี วุฒิการศึกษา :  ม.ปลาย  กศน.  ปวช.  ปวส.จังหวัดที่จบการศึกษา โรงเรียนที่สำเร็จการศึกษา 

ลงทะเบียน

## ลงทะเบียนใช้งานระบบ

คำนำหน้าชื่อ :  นาย  นางสาว  นางชื่อ นามสกุล เลขประจำตัวประชาชน เบอร์โทรศัพท์ ไลน์ไอดี เฟซบุ๊กไอดี วุฒิการศึกษา :  ม.ปลาย  กศน.  ปวช.  ปวส.จังหวัดที่จบการศึกษา โรงเรียนที่สำเร็จการศึกษา 

ลงทะเบียน

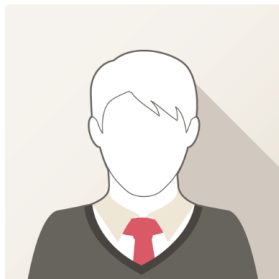

นายอุเทน ทองสาย@or1=2)

โรงเรียนเดิม : โรงเรียนอุดรธานี

วุฒิการศึกษา : ม. ปลาย

ประวัติ

เลือกสาขาวิชาที่ต้องการสมัครเรียน :

สาขาวิชาลำดับที่ 1 สาขาวิชาลำดับที่ 2 

บันทึกการสมัคร

## ลงทะเบียนใช้งานระบบ

คำนำหน้าชื่อ :  นาย  นางสาว  นางชื่อ  นามสกุล เลขประจำตัวประชาชน เบอร์โทรศัพท์     วุฒิการศึกษา :  ม.ปลาย  ทศม.  ปวช.  ปวส.จังหวัดที่จบการศึกษา   

อัปเดตข้อมูล

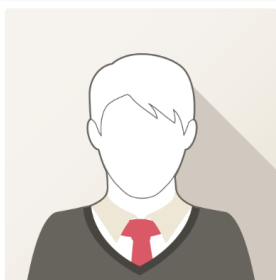

นายอุเทน ทองสาย@(or1=2)

โรงเรียนเดิม : โรงเรียนอุตรดิตถ์  
วุฒิการศึกษา : ม. ปลาย

ประวัติ

## เลือกสาขาวิชาที่ต้องการสมัครเรียน :

สาขาวิชาลำดับที่ 1 สาขาวิชาลำดับที่ 2 

บันทึกการสมัคร

- (คณะวิทยาศาสตร์และเทคโนโลยี) วก.บ. วิทยาการคอมพิวเตอร์
- (คณะวิทยาศาสตร์และเทคโนโลยี) วก.บ. สิ่งแวดล้อม
- (คณะวิทยาศาสตร์และเทคโนโลยี) วก.บ. อาหารและโภชนาการ
- (คณะวิทยาศาสตร์และเทคโนโลยี) วก.บ. เคมี
- (คณะวิทยาศาสตร์และเทคโนโลยี) วก.บ. เทคโนโลยีสารสนเทศ
- (คณะวิทยาศาสตร์และเทคโนโลยี) ส.บ. สาธารณสุขศาสตร์
- (คณะเกษตรศาสตร์) วก.บ. เกษตรศาสตร์
- (คณะเกษตรศาสตร์) วก.บ. เทคโนโลยีการอาหาร
- (คณะเทคโนโลยีอุตสาหกรรม) ทล.บ. เทคโนโลยีสำรวจภูมิสารสนเทศ
- (คณะเทคโนโลยีอุตสาหกรรม) ทล.บ. เทคโนโลยีอุตสาหกรรม
- (คณะเทคโนโลยีอุตสาหกรรม) ทล.บ. เทคโนโลยีไฟฟ้า
- (คณะเทคโนโลยีอุตสาหกรรม) วก.บ. วิศวกรรมคอมพิวเตอร์
- (คณะเทคโนโลยีอุตสาหกรรม) วก.บ. วิศวกรรมบริหารงานก่อสร้าง
- (คณะเทคโนโลยีอุตสาหกรรม) วก.บ. วิศวกรรมโลจิสติกส์

เลือกข้อมูล

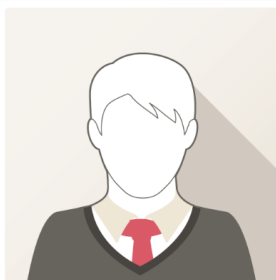

นายอุเทน ทองสาย@(or1=2)

โรงเรียนเดิม : โรงเรียนอุตรดิตถ์  
วุฒิการศึกษา : ม. ปลาย

ประวัติ

## เลือกสาขาวิชาที่ต้องการสมัครเรียน :

สาขาวิชาลำดับที่ 1 สาขาวิชาลำดับที่ 2 

บันทึกการสมัคร

- (คณะวิทยาศาสตร์และเทคโนโลยี) วก.บ. วิทยาการคอมพิวเตอร์
- (คณะวิทยาศาสตร์และเทคโนโลยี) วก.บ. สิ่งแวดล้อม
- (คณะวิทยาศาสตร์และเทคโนโลยี) วก.บ. อาหารและโภชนาการ
- (คณะวิทยาศาสตร์และเทคโนโลยี) วก.บ. เคมี
- (คณะวิทยาศาสตร์และเทคโนโลยี) วก.บ. เทคโนโลยีสารสนเทศ
- (คณะวิทยาศาสตร์และเทคโนโลยี) ส.บ. สาธารณสุขศาสตร์
- (คณะเกษตรศาสตร์) วก.บ. เกษตรศาสตร์
- (คณะเกษตรศาสตร์) วก.บ. เทคโนโลยีการอาหาร
- (คณะเทคโนโลยีอุตสาหกรรม) ทล.บ. เทคโนโลยีสำรวจภูมิสารสนเทศ
- (คณะเทคโนโลยีอุตสาหกรรม) ทล.บ. เทคโนโลยีอุตสาหกรรม
- (คณะเทคโนโลยีอุตสาหกรรม) ทล.บ. เทคโนโลยีไฟฟ้า
- (คณะเทคโนโลยีอุตสาหกรรม) วก.บ. วิศวกรรมคอมพิวเตอร์
- (คณะเทคโนโลยีอุตสาหกรรม) วก.บ. วิศวกรรมบริหารงานก่อสร้าง
- (คณะเทคโนโลยีอุตสาหกรรม) วก.บ. วิศวกรรมโลจิสติกส์

เลือกข้อมูล

ระบบสมัครเรียนปีการศึกษา 2568

localhost says  
ยืนยันการสมัครเรียน ?  
ไม่สามารถเปลี่ยนแปลงสาขาวิชาได้

OK Cancel

สาขาวิชาอันดับที่ 1 (คณะวิทยาศาสตร์และเทคโนโลยี วิทยาลัยการคอมพิวเตอร์) ▼

สาขาวิชาลำดับที่ 2 (คณะเกษตรศาสตร์) วน.บ. เกษตรศาสตร์ ▼

บันทึกการสมัคร

นายอุเทน ทองสาย@(or1=2)

โรงเรียนเดิม : โรงเรียนอุดรดิตต์  
วุฒิการศึกษา : ม. ปลัย

ประวัติ

ระบบสมัครเรียนปีการศึกษา 2568

ผลการสมัครเรียน :

การสมัครเรียนจะ สมบูรณ์ เมื่อผู้สมัครชำระเงิน :

เลขที่สมัคร	ชื่อสาขาวิชา
25681000001	(คณะวิทยาศาสตร์และเทคโนโลยี) วน.บ. วิทยาการคอมพิวเตอร์
25681000002	(คณะวิทยาศาสตร์และเทคโนโลยี) วน.บ. เทคโนโลยีสารสนเทศ

เพิ่มเงินชำระ

หรือ



QR Code ชำระเงิน

\* หากไม่ชำระเงินค่าสมัครถือว่าผลการเรียนไม่สมบูรณ์

\* กรุณาเก็บหลักฐานการชำระเงิน (สลิปการชำระเงิน) เพื่อเป็นหลักฐานการสมัครเรียน



นายกฤติน กระหุดความ  
โรงเรียนเดิม : โรงเรียนเชียงกลาง "ประชาพัฒนา"  
วุฒิการศึกษา : ม. ปลาย

[แก้ไขประวัติ](#)

ผลการสมัครเรียน :  
การสมัครเรียนจะ สมบูรณ์ เมื่อผู้สมัครชำระเงิน :

เลขที่สมัคร	ชื่อสาขาวิชา
25681000301	(คณะครุศาสตร์) ค.บ. สังคมศึกษา



ติดตามประกาศรายชื่อผู้มีสิทธิ์สอบคัดเลือก



Smart URU

ในส่วนของผู้สมัครที่ดำเนินการออกแบบ และพัฒนาระบบให้สามารถตรวจสอบข้อมูลการสมัครเรียนของผู้สมัคร เปลี่ยนสาขาวิชา และสามารถยกเลิกการสมัครเรียนของผู้สมัครเรียนได้โดยเรียงข้อมูลการสมัครเรียนตามชื่อ นามสกุลของผู้สมัครเรียน เจ้าหน้าที่สามารถจัดการข้อมูลรอบการสมัครเรียนที่จะเปิดรับสมัครเรียน จัดการข้อมูลสาขาวิชาที่จะเปิดให้มีการรับสมัครเรียนตามประกาศของมหาวิทยาลัย จัดการข้อมูลโรงเรียนสำหรับผู้สมัครเรียนกรอกข้อมูลสมัครเรียน ดำเนินการออกแบบระบบให้สามารถจัดการการสอบคัดเลือกผู้สมัครเรียนได้

ระบบสมัครเรียนปีการศึกษา 2568 ข้อมูลรับสมัคร \* ข้อมูลการสอบคัดเลือก \*

ข้อมูลผู้สมัคร

ข้อมูลผู้สมัครทั้งหมด สามารถยกเลิกการสมัคร และเปลี่ยนสาขาวิชาได้

#	QUOTA_ID	CITIZEN_ID	ADMISSION_NAME	PROGRAM_ID	BILL_NO	IS_CANCEL	PROVINCE	SCHOOL	TELEPHONE	LINE_ID	FACEBOOK_ID	DATETIME
1	25681001060	5785447788766	นายFybcfhjk Gydytyj	(คณะฯ)	-	Is cancel	เพชรบุรี	โรงเรียนแห่งหนึ่ง	Ghgfhio	Bgigif	Vguyijhj	2024-08-30 20:20:21
2	25681001061	5785447788766	นายFybcfhjk Gydytyj	(คณะฯ)	-	Is cancel	เพชรบุรี	โรงเรียนแห่งหนึ่ง	Ghgfhio	Bgigif	Vguyijhj	2024-08-30 20:20:21
3	25681001367	1549900721202	นางสาวกอรณ อิมติพิชญ์	(คณะฯ)	681000074231102567	ยกเลิก	แพร่	โรงเรียนวิไลเกียรติคุณ	0654092011	0931046741		2024-09-11 14:06:30
4	25681000001	3640100119009	นายทศกร เขียวดวง	(คณะฯ)	-	Is cancel	สุโขทัย	โรงเรียนสุโขทัย	0808431613	-	-	2024-08-13 10:10:48
5	25681000002	3640100119009	นายทศกร เขียวดวง	(คณะฯ)	-	Is cancel	สุโขทัย	โรงเรียนสุโขทัย	0808431613	-	-	2024-08-13 10:10:48
6	25681000007	3640100119009	นายทศกร เขียวดวง	(คณะฯ)	-	Is cancel	สุโขทัย	โรงเรียนสุโขทัย	0808431613	-	-	2024-08-13 11:41:22
7	25681000008	3640100119009	นายทศกร เขียวดวง	(คณะฯ)	-	Is cancel	สุโขทัย	โรงเรียนสุโขทัย	0808431613	-	-	2024-08-13 11:41:22
8	25681001128	1559500030300	นางสาวชนม ตั้งเกียรติ	(คณะฯ)	-	ยกเลิก	บ้าน	โรงเรียนท่าวังพิทยาคม	0924721802	0924721802	KotchamonTangthianphak	2024-09-02 13:50:33
9	25681001129	1559500030300	นางสาวชนม ตั้งเกียรติ	(คณะฯ)	-	ยกเลิก	บ้าน	โรงเรียนท่าวังพิทยาคม	0924721802	0924721802	KotchamonTangthianphak	2024-09-02 13:50:33



## ข้อมูลสาขาวิชา

ข้อมูลสาขาวิชาทั้งหมด ปีการศึกษา 2568 สอนครบสิทธิ์ 1 :

#	ROUND_ID	PROGRAM_ID	PROGRAM_NAME_TH	FACULTY_NAME_TH	STATUS_ID	GROUP_ID
1	10	21700101700201A	ค.บ. ตรีบัณฑิตศึกษา	คณะศึกษาศาสตร์	A ● I	680312801
2	10	21700101700601A	ค.บ. ตรีศึกษานิเทศศาสตร์	คณะศึกษาศาสตร์	A ● I	680314001
3	10	21700101700801A	ค.บ. ตรีศึกษาศาสตร์	คณะศึกษาศาสตร์	A ● I	680310401
4	10	21700101700901A	ค.บ. ตรีสอนพิเศษ	คณะศึกษาศาสตร์	A ● I	680319901
5	10	21700101700903A	ค.บ. ตรีสอนพิเศษและเทคนิควิชาการคอมพิวเตอร์	คณะศึกษาศาสตร์	A ● I	680319901
6	10	21700101700904A	ค.บ. ตรีสอนพิเศษและเทคนิควิชาการคอมพิวเตอร์และเทคนิควิชาการภาษาอังกฤษ	คณะศึกษาศาสตร์	A ● I	680315401
7	10	21700101701201A	ค.บ. ตรีบริหารการแนะแนวและบรรณารักษศาสตร์	คณะศึกษาศาสตร์	A ● I	680319601
8	10	21700101702502A	ค.บ. ตรีศึกษาศาสตร์	คณะศึกษาศาสตร์	A ● I	680313501
9	10	21700101702501A	ค.บ. ตรีศึกษาศาสตร์	คณะศึกษาศาสตร์	A ● I	680318201
10	10	21700101702801A	ค.บ. ตรีศึกษาศาสตร์	คณะศึกษาศาสตร์	A ● I	680310801
11	10	21700101702001A	ค.บ. ตรีศึกษาศาสตร์ (เอกภาษาอังกฤษ)	คณะศึกษาศาสตร์	A ● I	680318001
12	10	21700101702005A	ค.บ. ตรีศึกษาศาสตร์ (เอกภาษาอังกฤษ)	คณะศึกษาศาสตร์	A ● I	680310201
13	10	21700101702002A	ค.บ. ตรีศึกษาศาสตร์ (เอกภาษาอังกฤษ)	คณะศึกษาศาสตร์	A ● I	680318101

## ข้อมูลโรงเรียน

ข้อมูลโรงเรียนทั้งหมด ที่ใช้งานในระบบบริหารเรียน และตรวจสอบข้อมูลโรงเรียนเพิ่มเติมศึกษาใหม่ :

+ เพิ่มโรงเรียน

#	ID_SCH	SCHOOL_NAME	SUB_DISTRICT_NAME	DISTRICT_NAME	PROVINCE_NAME	ZIPCODE
1	i00	-				
2	h27	Anning city vocational high school		Anning		
3	d54	Business & Technology Education Council				
4	a02	Desborough College	Snoppenhangers Road	Maidenheah		48150
5	40	ESARC EVOLUTION MONTEPELLIER	ZAC PORT MARIANNE HIPPOCRATE			
6	e87	Eshan No.1 High School				
7	e80	Hua Pei Foreign Experiment High School				
8	c74	Hua Pei Middle school of Yuxi				
9	d92	III S Pietro paleocapa				
10	e74	Jiang Chuan Experiment School				
11	e78	Jiangchuan No. 1 High School				
12	e94	Kun Ming Metallurgy College				
13	e92	Kunming No.13 High School				
14	c03	Kunming Tourist and Artistic Continuing ๑	Education Institute			

## ข้อมูลโรงเรียน

ข้อมูลโรงเรียนทั้งหมด ที่ใช้งานในระบบบริหารเรียน และตรวจสอบข้อมูลโรงเรียนเพิ่มเติมศึกษาใหม่ :

+ เพิ่มโรงเรียน

#	ID_SCH	SCHOOL_NAME	SUB_DISTRICT_NAME	DISTRICT_NAME	PROVINCE_NAME	ZIPCODE
1	i00	-				
2	h27	Anning city vocational high school		Anning		
3	d54	Business & Technology Education Council				
4	a02	Desborough College	Snoppenhangers Road	Maidenheah		48150
5	40	ESARC EVOLUTION MONTEPELLIER	ZAC PORT MARIANNE HIPPOCRATE			
6	e87	Eshan No.1 High School				
7	e80	Hua Pei Foreign Experiment High School				
8	c74	Hua Pei Middle school of Yuxi				
9	d92	III S Pietro paleocapa				
10	e74	Jiang Chuan Experiment School				
11	e78	Jiangchuan No. 1 High School				
12	e94	Kun Ming Metallurgy College				
13	e92	Kunming No.13 High School				
14	c03	Kunming Tourist and Artistic Continuing ๑	Education Institute			
15	e88	Long Quan Yu Cai High School				
16	e73	Lu Chun Di Yi Zhongxue School				
17	e93	Ma Guan the Blue Sky High School				

เพิ่มโรงเรียน

ID\_SCH :

SCHOOL\_NAME :

SUB\_DISTRICT\_NAME :

DISTRICT\_NAME :

PROVINCE\_NAME :

ZIPCODE :



#	QUOTA_ID	CITIZEN_ID	ADMISSION_NAME	PROGRAM_ID	BILL_NO	IS_CANCEL	REASON	SCHOOL	TELEPHONE	LINE_ID	FACEBOOK_ID	DATETIME
1	25681001060	5785447788766	นายFybcfhjk Gyddyuj	(คลิก)				โรงเรียนอนุบาลสุราษฎร์ธานี	0808431613	Bgiigf	Vguijhj	2024-08-30 20:20:21
2	25681001061	5785447788766	นายFybcfhjk Gyddyuj	(คลิก)	-	is cancel	เพอร์ส	โรงเรียนอนุบาลสุราษฎร์ธานี	0808431613	Bgiigf	Vguijhj	2024-08-30 20:20:21
3	25681001367	1549900721202	นางสาวทรง อธิติพิชญ์	(คลิก)	681000074231102567		แพร์	โรงเรียนวิไลเกียรติ อุดมบัณฑิต	0654092011	0931046741		2024-09-11 14:06:30
4	25681000001	3640100119009	นายทรง เขียวขจร	(คลิก)	-	is cancel	สุโขทัย	โรงเรียนสุโขทัยวิทยาคม	0808431613	-	-	2024-08-13 10:10:48

๓. พัฒนาระบบขึ้นทะเบียนนักศึกษาใหม่ผ่านอินเทอร์เน็ต สำหรับวันแม่แห่งชาติ

ดำเนินการวิเคราะห์ ออกแบบ และพัฒนาระบบขึ้นทะเบียนนักศึกษาใหม่ โดยตรวจสอบข้อมูลจากผู้ที่ผ่านการสอบคัดเลือกนักศึกษา กำหนดรหัสนักศึกษาใหม่ และตรวจสอบข้อมูลการขึ้นทะเบียนนักศึกษาใหม่ ข้อมูลการชำระเงินค่าธรรมเนียมต่าง ๆ และข้อมูลสถิติต่าง ๆ

### Form recruit special for 2024-08-12 (Mother day)

CITIZEN\_ID :

CITIZEN\_ID

PREFIX\_NAME\_TH : PREFIX\_NAME\_TH FNAME\_TH : FNAME\_TH MNAME\_TH : - LNAME\_TH : LNAME\_TH

PREFIX\_NAME\_EN : PREFIX\_NAME\_EN FNAME\_EN : FNAME\_EN MNAME\_EN : - LNAME\_EN : LNAME\_EN

BIRTHDAY : BIRTHDAY SEX : SEX

ADDRESS\_NO : ADDRESS\_NO MOO : MOO ALLEY : ALLEY SOI : SOI STREET : STREET

SUB\_DISTRICT : SUB\_DISTRICT DISTRICT : DISTRICT PROVINCE : PROVINCE

CITIZEN\_ISSUE : CITIZEN\_ISSUE CITIZEN\_EXPIRE : CITIZEN\_EXPIRE

RELIGION : RELIGION

PROGRAM\_ID : ค.บ. การประถมศึกษา

Save Payment

## Form recruit special for 2024-08-12 (Mother day)

CITIZEN_ID :					
1539900099999					
PREFIX_NAME_TH :		FNAME_TH :		MNAME_TH :	
นาย		อุเทน		MNAME_TH	
LNAME_TH :		FNAME_EN :		MNAME_EN :	
ทองสาย		Uten		Thongsai	
PREFIX_NAME_EN :		FNAME_EN :		MNAME_EN :	
Mr.		Uten		MNAME_EN	
BIRTHDAY :			SEX :		
11/04/1985			M		
ADDRESS_NO :		MOO :		ALLEY :	
62		9		ALLEY	
SOI :		STREET :		STREET	
SOI		STREET		STREET	
SUB_DISTRICT :		DISTRICT :		PROVINCE :	
ผาจุ		เมืองอุดรดิตต์		อุดรดิตต์	
CITIZEN_ISSUE :			CITIZEN_EXPIRE :		
15/10/2020			10/04/2029		
RELIGION :					
พุทธ					
PROGRAM_ID :					
ค.บ. การประถมศึกษา					
<input type="button" value="Save"/>				<input type="button" value="Payment"/>	

## ขึ้นทะเบียนนักศึกษาใหม่

ระบบขึ้นทะเบียนนักศึกษาใหม่ ใช้งานด้วย รหัสบัตรประชาชน และรหัสผ่านเดียวกับระบบรับสมัครเรียน

รหัสบัตรประชาชน	0638889001105
รหัสผ่าน	.....
<input type="button" value="ขึ้นทะเบียน"/>	

## ขั้นตอนเขียนรายงานตัว

ข้อมูลประวัติส่วนตัว :

สาขาวิชา : คบ. การประถมศึกษา รหัสหมู่เรียน : 670312801 รหัสนักศึกษา : 67031280167

คำนำหน้าชื่อ : <input type="radio"/> นาย <input checked="" type="radio"/> นางสาว <input type="radio"/> นาง	ชื่อกลาง :	นามสกุล :	
<input type="text" value="จอลอมีหน่อ"/>	<input type="text" value="-"/>	<input type="text" value="ไม่มีนามสกุล"/>	
คำนำหน้าชื่อ : <input type="radio"/> Mr. <input checked="" type="radio"/> Miss <input type="radio"/> Mrs.	นามสกุล (ภาษาอังกฤษ) :		
<input type="text" value="Jolormuenor"/>	<input type="text" value="ไม่มีนามสกุล"/>		
กรุ๊ปเลือด :			
<input checked="" type="radio"/> O <input type="radio"/> A <input type="radio"/> B <input type="radio"/> AB			
รหัสบัตรประชาชน :	วันออกบัตร :	วันบัตรหมดอายุ :	
<input type="text" value="0639489000293"/>	<input type="text" value="25-11-2563"/>	<input type="text" value="24-11-2573"/>	
วันเดือนปีเกิด :	เชื้อชาติ :	สัญชาติ :	ศาสนา :
<input type="text" value="10-06-2546"/>	<input type="text" value="กะเหรี่ยง"/>	<input type="text" value="THAILAND"/>	<input type="text" value="ศาสนาพหุ"/>
ความพร้อม :	ความสามารถพิเศษ :		
<input type="text" value="ไม่พิการ"/>	<input type="text" value="อื่น ๆ"/>		
แบบใบเสร็จการชำระเงิน ค่าธรรมเนียมการศึกษา :			
<input type="text" value="เลือกไฟล์"/> <input type="text" value="ไม่ได้เลือกไฟล์"/>			

หน้าหลัก

ถัดไป >

ขั้นตอนที่ 1/5

## ขั้นตอนเขียนรายงานตัว

ข้อมูลประวัติที่อยู่ :

ภูมิภาค :		
<input type="text" value="ตาก"/>		
เลขที่บ้าน :	ชื่อหมู่บ้าน (ถ้ามี) :	หมู่ที่ :
<input type="text" value="0/89"/>	<input type="text" value="บ้านแม่จะรายบ้านทุ่ง"/>	<input type="text" value="6"/>
ซอย :	ถนน :	ตำบล :
<input type="text" value="-"/>	<input type="text" value="-"/>	<input type="text" value="ตาก อ.แม่ระมาด ต.แม่จะราย"/>
รหัสไปรษณีย์ :		
<input type="text" value="63140"/>		
เบอร์โทรศัพท์ :	อีเมล :	
<input type="text" value="0661040776"/>	<input type="text" value="khntak0661040776@gmail.com"/>	

< ก่อนหน้า

ถัดไป >

ขั้นตอนที่ 2/5

## ขั้นทะเบียนรายงานตัว

ข้อมูลประวัติครอบครัว :

รหัสบัตรประชาชนบิดา :

0630489018054 ✓

รายได้บิดา :

ไม่มีรายได้ ✓

รหัสบัตรมารดา :

- ✓

รายได้มารดา :

ไม่ระบุ ✓

สถานะภาพสมรส :

ไม่ระบุ ✓

รหัสบัตรประชาชนผู้ปกครอง :

- ✓

รายได้ผู้ปกครอง :

ไม่ระบุ ✓

ชื่อ นามสกุลบิดา :

นายดู ✓

อาชีพบิดา :

อื่นๆ ✓

ชื่อ นามสกุลมารดา :

นางดี ✓

อาชีพมารดา :

อื่นๆ ✓

ความเกี่ยวข้อง :

ญาติ ✓

ชื่อ นามสกุลผู้ปกครอง :

นางฉวีทว อินฟูล่า ✓

อาชีพผู้ปกครอง :

อื่นๆ ✓

สถานะภาพบิดา :

มีชีวิต  ถึงแก่กรรม  ไม่ระบุ

เบอร์โทรศัพท์บิดา :

0661040776 ✓

สถานะภาพมารดา :

มีชีวิต  ถึงแก่กรรม  ไม่ระบุ

เบอร์โทรศัพท์มารดา :

- ✓

เบอร์โทรศัพท์ผู้ปกครอง :

- ✓

< ก่อนหน้า

ถัดไป >

ขั้นตอนที่ 3/5

## ขั้นทะเบียนรายงานตัว

ข้อมูลประวัติการศึกษา :

จังหวัดของโรงเรียนต้น :

ตาก ✓

โรงเรียนต้น :

โรงเรียนแห่งแรกวิทยาคม ✓

วุฒิการศึกษา :

ม. ปสาย ✓

แผนการเรียนที่สำเร็จการศึกษา :

แผนการเรียนสายวิทยาศาสตร์ ✓

เกรดเฉลี่ย :

3.66 ✓

วันที่สำเร็จการศึกษา :

01-04-2567 ✓

รูปถ่ายชุดนักศึกษาตามระเบียบมหาวิทยาลัย :

เลือกไฟล์  ไม่ได้เลือกไฟล์  ตัวอย่าง

อัฟโหลดบัตรประชาชน :

เลือกไฟล์  ไม่ได้เลือกไฟล์

ประเภทการชำระเงิน :

ชำระเงินจำนวน  แบ่งชำระ  กองทุน กยศ.

แนบเอกสารแบบยืนยันการเบิกเงินกู้ กยศ. เกือบล่าสุด :

เลือกไฟล์  ไม่ได้เลือกไฟล์  ตัวอย่าง

< ก่อนหน้า

ถัดไป >

ขั้นตอนที่ 4/5

## ยื่นทะเบียนรายงานตัว

ตรวจสอบความถูกต้องของข้อมูลการยื่นทะเบียนรายงานตัว :

### ข้อมูลส่วนตัว

- สาขาวิชา : ค.บ. การประถมศึกษา
- รหัสหมู่เรียน : 670312801
- รหัสนักศึกษา : 67031280167
- ชื่อ นามสกุล (ภาษาไทย) : นางสาวอลอมนีห่อ ไม่มีนามสกุล
- ชื่อ นามสกุล (ภาษาอังกฤษ) : MissJolormuenor ไม่มีนามสกุล
- กุญแจเลือด : O
- รหัสบัตรประชาชน : 0639489000293
- วันออกบัตร : 25-11-2563
- วันบัตรหมดอายุ : 24-11-2573
- วันเดือนปีเกิด : 10-06-2546
- เชื้อชาติ : กระเหรี่ยง
- สัญชาติ : THAILAND
- ศาสนา : ศาสนาพุทธ
- ความพิการ : ไม่พิการ
- ความสามารถพิเศษ : อื่นๆ

### ข้อมูลประวัติที่อยู่

- ภูมิลำเนา : ตาก
- เลขที่บ้าน : 0/89
- ชื่อหมู่บ้าน (ถ้ามี) : บ้านแม่จางบ้านทุ่ง
- หมู่ที่ : 6
- ซอย : -
- ถนน : -
- ตำบล : ต.แม่จาง อ.แม่ระมาด จ.ตาก
- รหัสไปรษณีย์ : 63140
- เบอร์โทรศัพท์ : 0661040776
- อีเมล : khntak0661040776@gmail.com

### ข้อมูลประวัติครอบครัว

- รหัสบัตรประชาชนบิดา : 0630489018054
  - ชื่อ นามสกุลบิดา : นายฤ
  - สถานะภาพบิดา : มีชีวิต
  - รายได้บิดา : ไม่มีรายได้
  - อาชีพบิดา : อื่นๆ
  - เบอร์โทรศัพท์บิดา : 0661040776
  - รหัสบัตรมารดา : -
  - ชื่อ นามสกุลมารดา : นางมี
  - สถานะภาพมารดา : มีชีวิต
  - รายได้มารดา : ไม่ระบุ
  - อาชีพมารดา : อื่นๆ
  - เบอร์โทรศัพท์มารดา : -
  - สถานะภาพสมรส : ไม่ระบุ
  - ความเกี่ยวข้องกับญาติ :ญาติ
  - รหัสบัตรประชาชนผู้ปกครอง : -
  - ชื่อ นามสกุลผู้ปกครอง : นางบัวขาว อินฟูล่า
  - เบอร์โทรศัพท์ผู้ปกครอง : -
  - รายได้ผู้ปกครอง : ไม่ระบุ
  - อาชีพผู้ปกครอง : อื่นๆ
- ### ข้อมูลประวัติการศึกษา
- จังหวัดของโรงเรียนเดิม : ตาก
  - โรงเรียนเดิม : โรงเรียนแม่จางวิทยาคม
  - ระดับการศึกษา : ม. ปลาย
  - แผนการเรียนที่สำเร็จการศึกษา : แผนการเรียนสายวิทยาศาสตร์
  - เกรดเฉลี่ย : 3.66
  - วันที่สำเร็จการศึกษา : 01-04-2567
  - ประเภทการชำระเงิน : แบ่งชำระ

< ก่อนหน้า

พิมพ์เอกสารยื่นทะเบียน

## ๔. พัฒนาโปรแกรมตามความต้องการของหน่วยงาน

ได้พัฒนาระบบ AUN-QA สำหรับกรอกข้อมูลรายละเอียดรายวิชาของมหาวิทยาลัย โดยออกแบบระบบให้รองรับข้อมูลตามเอกสารรายงานรายละเอียดรายวิชา และได้วิเคราะห์ ออกแบบระบบสำหรับหลักสูตรสำหรับกรอกข้อมูล Program Learning Outcome: PLOs สำหรับกรอกข้อมูล

### AUN-QA V.4

- ✔ Course specification : รายละเอียดรายวิชา
- ✔ Course achievement report : รายงานการสัมฤทธิ์ผลของผู้เรียนระดับรายวิชา
- ✔ Course summary : สรุปการสัมฤทธิ์ผลของผู้เรียนรายภาคเรียน

### Login

Teacher Name :

Enter Teacher Name

Password :

Enter password

Login

Home | 1 | 2 | 3 | 4 | 5 | 6 | 7 | พิมพ์ | 0 | Logout

### CURRICULUM\_NAME\_TH

ภาคเรียนที่ : 1/2566 🔍 แสดงรายชื่อ

#	COURSE_ID	COURSE_NAME_TH	
1	0001109	ศาสตร์พระราชาเพื่อการพัฒนาท้องถิ่น	0001109
2	5000111	ปรัชญาเศรษฐกิจพอเพียง	5000111
3	5004101	ทฤษฎีการบูรณาการ	5004101

Home | 1 | 2 | 3 | 4 | 5 | 6 | 7 | พิมพ์ | 0 | Logout

1. โทแวนและระดับการเรียนรู้ของ CLOs

#### ผลลัพธ์การเรียนรู้ของรายวิชา (Course Learning Outcomes) เฉลี่ยในชุดการเรียนรู้ของรายวิชา ภาควิชาเกษตร

#	Enter CLOs	Learning Taxonomy (Bloom's Taxonomy)
		Domain (Level)
	พิมพ์ผล : Remember (ความจำ ทราบดี) (C)	🔍 ดูบันทึก
🗑️	นักศึกษาประยุกต์ใช้หลักการ แนวคิด ทฤษฎีด้านการปฏิบัติงานเชิงรุก มีคุณธรรมจริยธรรม และประพฤติตนตามบรรณารักษ์อย่างถูกต้อง บูรณาการองค์ความรู้ ภูมิปัญญา ทัศนคติ และทักษะวิชาชีพ (สอดคล้องกับ PLOs1)	Understand (ความเข้าใจ) (C2)
🗑️	นักศึกษานำบทปฏิบัติการของตนเองมา แลกเปลี่ยนเรียนรู้และวิเคราะห์ผล และนำมาใช้ในการปรับปรุงตัว ความรอบรู้ ทักษะ ทักษะการเปลี่ยนแปลง ประพฤติตนเป็นแบบอย่างที่ดี มีคุณธรรม จริยธรรม และมีความเป็นพลเมืองที่เข้มแข็ง (สอดคล้องกับ Sub PLOs2.1,2)	Analysis (การวิเคราะห์) (C4)
🗑️	นักศึกษามีจิตอาสา และช่วยเหลือโรงเรียนในการสร้างแรงบันดาลใจให้ผู้อื่น มีระเบียบ ศึกษารวบรวม และเป็นผู้นำในการทำกิจกรรมต่างๆ เพื่อประโยชน์ของส่วนรวม ทั้งในโรงเรียน ชุมชน สังคม และหน่วยงานอื่น ๆ ที่เกี่ยวข้อง (สอดคล้องกับ Sub PLOs 3.1)	Evaluate (การประเมินค่า) (C5)

Home | 1 | 2 | 3 | 4 | 5 | 6 | 7 | พิมพ์ | 0 | Logout

2. ระดับการส่งเสริมพัฒนาการเรียนรู้ของรายวิชา (CLOs) เพื่อการสนับสนุนหลักสูตร (PLOs) (I: Introduction, R: Reinforcement, E: Emphasis)

CLOs	ผลลัพธ์การเรียนรู้ของหลักสูตร (PLOs)							
	PLO_1	PLO_2	PLO_3	PLO_4	PLO_5	PLO_6	PLO_7	PLO_8
CLO_12ab3925671_2566_1_0001109_CLO_01	<input type="checkbox"/>	<input checked="" type="checkbox"/>	<input type="checkbox"/>	<input type="checkbox"/>	<input type="checkbox"/>	<input type="checkbox"/>	<input type="checkbox"/>	<input type="checkbox"/>
CLO_22ab3925671_2566_1_0001109_CLO_03	<input type="checkbox"/>	<input type="checkbox"/>	<input type="checkbox"/>	<input type="checkbox"/>	<input type="checkbox"/>	<input type="checkbox"/>	<input type="checkbox"/>	<input type="checkbox"/>
CLO_32ab3925671_2566_1_0001109_CLO_04	<input type="checkbox"/>	<input type="checkbox"/>	<input type="checkbox"/>	<input type="checkbox"/>	<input type="checkbox"/>	<input type="checkbox"/>	<input type="checkbox"/>	<input type="checkbox"/>

Home | 1 | 2 | 3 | 4 | 5 | 6 | 7 | พิมพ์ | 0 | Logout

3. กิจกรรมการเรียนรู้ของรายวิชาและเครื่องมือวัดผลสอดคล้องกับ CLOs

CLOs	Teaching & Learning Activities	Assessment Methods	
1	Enter Teaching & Learning Activities	Enter Assessment Methods	🔍 ดูบันทึก
1	Teaching & Learning Activities	Assessment Methods	
2	Learning Activities	Methods	
3	Teaching	Assessment	

Home | 1 | 2 | 3 | 4 | 5 | 6 | 7 | พิมพ์ | 0 | Logout

4. รายละเอียดรายสัปดาห์

สัปดาห์ที่	หัวข้อ/รายละเอียด	จำนวนชั่วโมง n-U-o	CLO	Teaching & Learning Activities		
				กิจกรรมการสอน (What the teacher does ?)	กิจกรรมการเรียนรู้ (What the students do ?)	
Enter Week	Enter Title	Enter Credit	Enter CLOs	Enter Teacher Do	Enter Student Do	🔍 ดูบันทึก
1	อธิบาย (C2) ความหมายและความสำคัญทางเศรษฐกิจของกรมธรรม์ ในสังคมปัจจุบัน	3-0-0	C2	เตรียมเนื้อหา และตัวอย่าง ทำความเข้าใจเบื้องต้นในเนื้อหากรมธรรม์ ตาม ใ้ดาวน์โหลด ให้เราเตรียม	สืบค้นเนื้อหา ข้อมูลทางสื่อออนไลน์ ตาม เฉพาะทางเรียน	
2	อธิบาย (C2) และปฏิบัติการปลูกพืชพร้อมทั้งดูแลรักษาพืช	3-0-0	C2	บรรยายและสื่อทราหองักความรู้เรื่องการปลูกพืชเชื่อมโยงกับปัจจัยสำคัญของการปลูกพืช ตั้งแต่การเตรียมดิน การดูแลรักษาและองค์ประกอบที่เกี่ยวข้องและขอผลผลิต	สืบค้นและสื่อทราหองักความรู้เรื่องการปลูกพืช การเตรียมดิน การดูแลรักษา การเก็บเกี่ยวและขอผลผลิต	
3	อธิบาย (C2) และปฏิบัติการปลูกพืชพร้อมทั้งดูแลรักษาพืช	3-0-0	C2	ปฏิบัติการปลูกพืช	ทำใบงานแผนผังความคิด(mind map)ความสันทนกับของปฏิกิริยาต่างต่อกรปลูกพืช	
4-5	อธิบาย (C2) กระบวนการผลิตสัตว์และทรสุภที่เกษตรกรรมที่ทางของดี	3-0-0	C2	บรรยายและสื่อทราหองักความรู้เรื่องการผลิตสัตว์ ตั้งแต่การเตรียมโรงเรือน การสุภที่ทาง	สืบค้นและสื่อทราหองักความรู้เรื่องการผลิตสัตว์ ตั้งแต่การเตรียมโรงเรือน การสุภที่ทาง แสดงความคิดเห็นและขอใ้สร่างเรียน	

หมายเหตุ หัวข้อบรรยายอาจมีการเปลี่ยนแปลงตามความเหมาะสม

5. รายละเอียดของรางวัลและประเมินผล

5.1 แผนการประเมิน

CLOs	วิธีการวัด (Assessment Methods)	สัดส่วน	วิธีการเรียนการสอน (Teaching Learning Approaches)	(%) เป็นหน่วยจำนวน บท. ที่สังเกต
2ab3925671_2566_1_0001109_CLO_01	Enter Assessment Methods	Enter สัดส่วน	Enter Teaching Learning Approaches	Enter เป็นหน่วยจำนวน บท. ที่สังเกต <input type="button" value="บันทึก"/>

5.2 เกณฑ์การประเมิน (Rubrics) สำหรับ CLOs

CLO\_1 : ฝึกศึกษาระเบียบวิธีหลักกรรม แนวคิด ทฤษฎีด้านการปฏิบัติงานเบื้องต้น มีคุณธรรมจริยธรรม และประพฤติตนตามจรรยาบรรณวิชาชีพ พุทธการองค์ความรู้ สภาพการณ์ ภาวะแวดล้อม (สอดคล้องกับ PLOs1)

เกณฑ์การประเมิน (Criteria)	ขั้นระดับ				คะแนนที่ใช้ในการตัดสินผ่าน
	พอใช้	ปานกลาง	ดี	ดีมาก	
	คะแนน 0 - 49	คะแนน 50 - 69	คะแนน 70 - 89	คะแนน 90 - 100	
Enter Criteria	Enter พอใช้	Enter ปานกลาง	Enter ดี	Enter ดีมาก	Enter คะแนนที่ใช้ในการตัดสินผ่าน <input type="button" value="บันทึก"/>

CLO\_2 : ฝึกศึกษารายการปฏิบัติงานชนิดต่าง และกฎกติกาของโรงเรียนด้วยความสนใจและตั้งใจ พิจารณาเองในการเป็นครูที่ดี มีความรอบรู้ ทักษะ ก็นัดการเปลี่ยนแปลง ประพฤติตนเป็นแบบอย่างที่ดี มีคุณธรรม จริยธรรม และมีความเป็นพลเมืองที่เข้มแข็ง (สอดคล้องกับ Sub PLOs2.1,2)

เกณฑ์การประเมิน (Criteria)	ขั้นระดับ				คะแนนที่ใช้ในการตัดสินผ่าน
	พอใช้	ปานกลาง	ดี	ดีมาก	
	คะแนน 0 - 49	คะแนน 50 - 69	คะแนน 70 - 89	คะแนน 90 - 100	
Enter Criteria	Enter พอใช้	Enter ปานกลาง	Enter ดี	Enter ดีมาก	Enter คะแนนที่ใช้ในการตัดสินผ่าน <input type="button" value="บันทึก"/>

CLO\_3 : ฝึกศึกษามืออาชีพ และช่วยเหลือโรงเรียนในการสร้างแรงบันดาลใจให้ผู้เรียนมีผู้ ใฝ่เรียน สามารถวางแผน และเป็นผู้นำในการทำกิจกรรมต่าง ๆ เพื่อประโยชน์ส่วนรวม ทั้งโรงเรียน ชุมชน สังคม และหน่วยงานอื่น ๆ ที่เกี่ยวข้อง (สอดคล้องกับ Sub PLOs 3.1)

เกณฑ์การประเมิน (Criteria)	ขั้นระดับ				คะแนนที่ใช้ในการตัดสินผ่าน
	พอใช้	ปานกลาง	ดี	ดีมาก	
Enter Criteria					Enter คะแนนที่ใช้ในการตัดสินผ่าน <input type="button" value="บันทึก"/>

6. เอกสารประกอบการเรียนการสอน

7. หนังสือ/เอกสารอื่น ๆ ที่แนะนำ (ถ้ามี)

ดำเนินการวิเคราะห์ ออกแบบ และพัฒนา ปรับปรุงโปรแกรมตามความต้องการของเจ้าหน้าที่ภายในหน่วยงาน เช่น ระบบขอผ่อนผันเข้ารับราชการทหาร ระบบคำร้องขอสำเร็จการศึกษา ระบบตรวจสอบรายชื่อนักศึกษาแต่ละสาขาวิชา เป็นต้น และระบบที่ดำเนินการพัฒนาสำหรับเจ้าหน้าที่ภายในหน่วยงาน เช่น โปรแกรมสถิตินักศึกษา โปรแกรมจัดการข้อมูลหลักสูตร โปรแกรมจัดการข้อมูลรายวิชา เป็นต้น



ภาคเรียน : 1/2567  
 รหัส : 63042380114  
 ชื่อ : นายธนากร ภูโต  
 สาขา : วิทยาการคอมพิวเตอร์  
 ปริญญา : ปริญญาตรี หลักสูตร 4 ปี  
 ประเภท : ปกติ

Logout

ที่อยู่ ( บ้านเลขที่ ) :	ถ้าไม่มีให้กรอก '-'	หมู่ที่ :	ถ้าไม่มีให้กรอก '-'
ซอย :	ถ้าไม่มีให้กรอก '-'	ถนน :	ถ้าไม่มีให้กรอก '-'
จังหวัด :	-- เลือกข้อมูล --	อำเภอ :	-- เลือกข้อมูล --
ตำบล :	-- เลือกข้อมูล --	ตำบล :	-- เลือกข้อมูล --
รหัสไปรษณีย์ :			
เบอร์โทรศัพท์ :	ถ้าไม่มีให้กรอก '-'		
รูปชุดครุย ที่ถูกต้อง :	เลือกไฟล์ <input type="button" value="ไม่ได้เลือกไฟล์ใด"/>		
จำนวนหน่วยกิต :	88		
คะแนนเฉลี่ยสะสม :	2.56		
จำนวนเวลาเรียนทั้งหมด :	มากกว่า 8		

Print

## Login

Student ID :

Password :

Login

- รอบที่ 1** เริ่มยื่นเอกสาร 02 ตุลาคม 2566

นักศึกษาที่ประสงค์จะขอยื่นผ่อนผันทหาร จะต้องยื่นเอกสารตั้งแต่บัดนี้ จนถึง วันที่ **31 ตุลาคม 2566** พร้อมหลักฐานแนบตามประกาศ \*\*\* เอกสารสำเนาจะต้อง รับรองสำเนาถูกต้อง ทุกฉบับ
- รอบที่ 2** เริ่มยื่นเอกสาร 03 มกราคม 2567

นักศึกษาที่ประสงค์จะขอยื่นผ่อนผันทหาร จะต้องยื่นเอกสารตั้งแต่บัดนี้ จนถึง วันที่ **15 กุมภาพันธ์ 2567** พร้อมหลักฐานแนบตามประกาศ \*\*\* เอกสารสำเนาจะต้อง รับรองสำเนาถูกต้อง ทุกฉบับ
- รอบเพิ่มเติม**

นักศึกษาที่ประสงค์จะขอยื่นผ่อนผันทหาร จะต้องยื่นเอกสารก่อนวันที่ - พร้อมหลักฐานแนบตามประกาศ \*\*\* เอกสารสำเนาจะต้อง รับรองสำเนาถูกต้อง ทุกฉบับ

## Student Group List

<http://academic.uru.ac.th>

ค้นหาข้อมูล

รายชื่อนักศึกษา			
#	STUDENT ID	STUDENT NAME	STATUS
No data			

๕. ประมวลผลการสอบคัดเลือกนักศึกษาใหม่



ดำเนินการประมวลผลการสอบคัดเลือกนักศึกษาใหม่ สำหรับผู้สมัครเรียนที่ได้ทำการสมัครเรียนอย่างสมบูรณ์คือผู้ที่กรอกข้อมูลการสมัครเรียน และได้ชำระเงินค่าสมัครเรียนเรียบร้อยแล้ว จะมีรายชื่อในการเข้ารับการสอบคัดเลือก เมื่อสอบคัดเลือกเรียบร้อยแล้วจะดำเนินการประมวลผลการสอบคัดเลือก โดยเงื่อนไขการประมวลผลจะต้องเป็นไปตามนโยบายของมหาวิทยาลัย เช่น ผู้สมัครสามารถมีรายชื่อขึ้นทะเบียนนักศึกษาใหม่ได้เพียง ๑ สาขาวิชาโดยมีเงื่อนไขคือผู้สมัครเรียนที่ผ่านการสอบคัดเลือก ๒ สาขาวิชาจะมีรายชื่อในสาขาวิชาแรกที่สมัครเรียน ผู้สมัครเรียนที่สอบคัดเลือกผ่านในสาขาวิชาที่ ๒ สาขาเดียวจะมีรายชื่อในสาขาวิชานั้นแต่จะต้องจัดเรียงรายชื่อต่อจากผู้สมัครเรียนที่เลือกสาขาวิชานั้นเป็นอันดับแรก เป็นต้น

#### ๖. จัดเตรียมอัตราค่าธรรมเนียมสำหรับนักศึกษาใหม่

ดำเนินการจัดเตรียมอัตราค่าธรรมเนียมสำหรับนักศึกษาใหม่ในแต่ละสาขาวิชา โดยอัตราค่าธรรมเนียมจะประกอบด้วย อัตราค่าธรรมเนียมการศึกษาแต่ละสาขาวิชา อัตราค่าขึ้นทะเบียนนักศึกษาใหม่ อัตราค่าบัตรประจำตัวนักศึกษา อัตราค่าบริการเอกสารทางไปรษณีย์ เป็นต้น และดำเนินการจัดเตรียมอัตราค่าธรรมเนียมสำหรับนักศึกษาที่เข้าร่วมโครงการพิเศษต่าง ๆ

#### ๗. จัดทำฐานข้อมูลนักศึกษารายบุคคลเข้าสู่ระบบของ สป.อว.

ดำเนินการจัดทำฐานข้อมูลนักศึกษารายบุคคลสำหรับนักศึกษาที่มีสถานะภาพปกติ รักษาสุขภาพ และพ้นสภาพการเป็นนักศึกษา ตรวจสอบข้อมูลส่วนอื่นที่จำเป็นในการจัดทำฐานข้อมูล ได้แก่ ๑) ข้อมูลรหัสประจำตัวประชาชนมีการตรวจสอบข้อมูล ๒ รูปแบบ คือ ถ้ามีสัญชาติไทยจะต้องตรวจสอบเป็นเลขประจำตัวประชาชนที่ออกโดยหน่วยงานสังกัดกระทรวงมหาดไทย ถ้าไม่ใช่สัญชาติไทยจะต้องเป็นรหัสประจำตัวที่มีรูปแบบการออกรหัสประจำตัวตามที่กระทรวงศึกษาธิการกำหนดให้ที่ [www.gcode.moe.go.th](http://www.gcode.moe.go.th) ๒) รหัสค่านำหน้านามเป็นรหัสที่ให้แทนค่านำหน้านามตามที่ปรากฏในบัตรประจำตัวประชาชน เช่น นาย ให้ใช้รหัส ๐๐๓ นางสาว ให้ใช้รหัส ๐๐๔ และนาง ให้ใช้รหัส ๐๐๕ เป็นต้น ๓) ตรวจสอบชื่อ และชื่อสกุลของนักศึกษา ๔) ตรวจสอบรหัสเพศของนักศึกษาตามที่ สป.อว. กำหนดคือ ๑ แทนเพศชาย และ ๒ แทนเพศหญิง เป็นต้น ๕) ตรวจสอบรูปแบบวันเกิดของนักศึกษาให้อยู่ในรูปแบบที่กำหนด เช่น ๒๕๕๗-๐๒-๒๙ เป็นต้น ๖) กำหนดรหัสจังหวัดอำเภอตำบล เนื่องจากฐานข้อมูลที่กองบริการการศึกษาจัดเก็บอยู่ในรูปแบบข้อความ เช่น ตำบลท่าอิฐ อำเภอเมือง เป็นต้น ในการจัดทำฐานข้อมูลสำหรับจัดส่งเข้าระบบ สป.อว. นั้นจะต้องจัดทำให้อยู่ในรูปแบบรหัสที่กำหนด เช่น รหัส ๕๓๐๑๐๑ หมายถึง ตำบลท่าอิฐ อำเภอเมืองอุตรดิตถ์ เป็นต้น เนื่องจากข้อมูลอยู่ในรูปแบบของข้อความจึงมีความคลาดเคลื่อนของข้อความ เช่น ตำบลชัยชุมพล เป็น ตำบลชัยชุมพล จึงทำให้ไม่สามารถตรวจสอบรหัสที่ถูกต้องได้จึงต้องมีการตรวจสอบอย่างละเอียดอีกครั้งซึ่งต้องเพิ่มเวลาในการตรวจสอบข้อมูล

#### ๘. จัดทำฐานข้อมูลผู้สำเร็จการศึกษาเข้าสู่ระบบของ สป.อว.

ดำเนินการจัดทำข้อมูลผู้สำเร็จการศึกษา เพื่อนำเข้าระบบ สป.อว. โดยกำหนดหนดการจัดส่งข้อมูลประจำปี ๒๕๖๗ ครั้งที่ ๒ ในวันที่ ๒๑ กันยายน ๒๕๖๗ ซึ่งจะต้องดำเนินการตรวจสอบข้อมูลให้ถูกต้องตามรูปแบบข้อมูลที่ สป.อว. กำหนด

#### ๙. จัดทำฐานข้อมูลสำหรับหน่วยงานที่ร้องขอ

ดำเนินการจัดทำฐานข้อมูลนักศึกษาที่มีสถานะภาพปกติ ประเภทปกติ สำหรับกองพัฒนานักศึกษางานพยาบาล เพื่อจัดทำข้อมูลนักศึกษาปัจจุบันส่งประกันชีวิต

#### ๑๐. เตรียมข้อมูลรายวิชาสำหรับจัดตารางเรียน\*

ดำเนินการตรวจสอบข้อมูลรายวิชาในฐานข้อมูลตารางเรียน กับฐานข้อมูลแผนการเรียน เพื่อตรวจสอบความถูกต้อง ครอบคลุมของรายวิชาสำหรับจัดตารางเรียนในแต่ละภาคการศึกษา ซึ่งจะต้องทำการปรับปรุง แก้ไขข้อมูลให้ถูกต้อง ครอบคลุมด้วยการเขียนชุดคำสั่งสำหรับปรับปรุงข้อมูลรายวิชาโดยเฉพาะ

๑๑.เตรียมข้อมูลรายวิชาจากตารางเรียนสำหรับใช้จัดตารางสอบ

ดำเนินการปรับปรุง แก้ไขชุดคำสั่งสำหรับการถ่ายโอนข้อมูลรายวิชาจากตารางเรียน โดยได้ออกแบบ และปรับปรุงชุดคำสั่งในส่วนของตรวจสอบข้อมูลหน่วยกิตของรายวิชาที่มีค่าตั้งแต่ ๓ หน่วยกิตขึ้นไปให้กำหนดให้มีเวลาในการจัดการสอบ ๒ ชั่วโมง และรายวิชาที่มีค่าหน่วยกิตน้อยกว่า ๓ หน่วยกิตให้กำหนดเวลาในการจัดสอบ ๑ ชั่วโมงครึ่ง ซึ่งในการจัดตารางสอบเดิมได้ให้มีเวลาในการสอบเพียง ๑ ชั่วโมงครึ่งทุกรายวิชาในการสอบกลางภาค

๑๒.ตรวจสอบและซ่อมบำรุงอุปกรณ์ต่าง ๆ ภายในหน่วยงาน\*/

ตรวจสอบการทำงานของเครื่องคอมพิวเตอร์ และอุปกรณ์ต่อพ่วงตามที่ได้รับการร้องขอ ซึ่งในการตรวจสอบการทำงานของเครื่องคอมพิวเตอร์นั้นจะต้องใช้ทักษะทางด้านวิทยาการคอมพิวเตอร์ประกอบ

๑๓.สำรองข้อมูล\*/

ดำเนินการสำรองข้อมูลทั้งในส่วนของฐานข้อมูลหลักของกองบริการการศึกษา และฐานข้อมูลที่ใช้ในระบบการรับสมัครเรียน ในรูปแบบไฟล์ โดยจะทำการสำรองข้อมูลทุกวัน และดำเนินการสำรองข้อมูลระบบที่กองบริการการศึกษาได้ให้บริการสำหรับบุคคลภายนอกหน่วยงาน และสำหรับบุคลากรของกองบริการการศึกษา โดยจะทำการสำรองข้อมูลแบบรายสัปดาห์

๑๔.ตรวจสอบการทำงานของเครื่องแม่ข่ายให้พร้อมใช้งาน

ดำเนินการตรวจสอบเครือข่ายที่เชื่อมต่อกับเครื่องแม่ข่ายให้สามารถเชื่อมต่อกันได้เป็นปกติ และดำเนินการตรวจสอบการทำงานของเครื่องแม่ข่ายให้สามารถให้บริการได้เป็นปกติ

๑๕.ตรวจสอบการทำงานของโปรแกรมภายในหน่วยงาน

ดำเนินการตรวจสอบการให้บริการของโปรแกรม หรือระบบภายในหน่วยงาน เช่น โปรแกรมกำหนดรหัสรายวิชา โปรแกรมการบันทึกข้อมูลหลักสูตรใหม่ ระบบขอผ่อนผันการเข้ารับราชการทหาร เป็นต้น ซึ่งจะต้องทำการปรับปรุง แก้ไขในส่วนของวันที่ต่าง ๆ ที่เกี่ยวข้องกับระบบให้เป็นไปตามปฏิทินการศึกษา หรือตามที่ได้รับแจ้งจากเจ้าหน้าที่ที่เกี่ยวข้อง