



# รายงานผลการปฏิบัติงานประจำปี ๒๕๖๗

( ปฏิบัติงานระหว่าง ๑ ตุลาคม ๒๕๖๖ ถึง ๓๐ กันยายน ๒๕๖๗ )

ผู้รับผิดชอบงาน

นางสุนารี แก้วม่วง

ตำแหน่งผู้ปฏิบัติงานบริหาร

ระดับชำนาญงาน



กลุ่มงานทะเบียนและวัดผล

กองบริการการศึกษา สำนักงานอธิการบดี

มหาวิทยาลัยราชภัฏอุตรดิตถ์

**รายงานผลการปฏิบัติงานประจำปี 2567**  
(ปฏิบัติงานระหว่าง 1 ตุลาคม 2566 ถึง 30 กันยายน 2567)

ผู้รับผิดชอบงาน : นางสุนารี แก้วม่วง      กลุ่มงานทะเบียนและวัดผล



กระบวนงานตามภาระงาน	ข้อมูลอ้างอิงผลการปฏิบัติงาน
1. การออกบัตรประจำตัวนักศึกษาตามคำร้องขอ	<input type="checkbox"/> ตารางที่ 1 <input checked="" type="checkbox"/> ภาพแผนภูมิที่ 1
2. การออกบัตรประจำตัวนักศึกษาใหม่ (โครงการพิเศษ/บัณฑิตศึกษา)	<input type="checkbox"/> ตารางที่ 2 <input checked="" type="checkbox"/> ภาพแผนภูมิที่ 2
3. การบันทึกผลการเรียนของผู้ลงทะเบียนรายวิชา	<input type="checkbox"/> ตารางที่ 3 , 4 , 5 <input checked="" type="checkbox"/> ภาพแผนภูมิที่ 3, 4 , 5
4. การตรวจสอบการบันทึกผลการเรียน	<input checked="" type="checkbox"/> ภาพแผนภูมิที่ 3, 4 , 5
5. การบันทึกผลการเรียนของผู้ลงทะเบียนนอกเหนือแนวปฏิบัติ	<input type="checkbox"/> ตารางที่ 6 , 7 <input checked="" type="checkbox"/> ภาพแผนภูมิที่ 6 , 7
6. การบันทึกผลการเทียบโอนของผู้สำเร็จการศึกษาระดับปริญญาตรี	<input type="checkbox"/> ตารางที่ 8 <input checked="" type="checkbox"/> ภาพแผนภูมิที่ 8
7. การบันทึกผลการโอน/เทียบโอนรายวิชา	<input type="checkbox"/> ตารางที่ 9 <input checked="" type="checkbox"/> ภาพแผนภูมิที่ 9
8. การบันทึกผลการยกเลิกวิชาเรียนตามการร้องขอ	<input type="checkbox"/> ตารางที่ 10 , 11 <input checked="" type="checkbox"/> ภาพแผนภูมิที่ 10
9. การบันทึกผลการยกเลิกรายวิชาจากผู้ลาออกหรือถูกถอนสภาพ	<input type="checkbox"/> ตารางที่ 12 <input checked="" type="checkbox"/> ภาพแผนภูมิที่ 11
10. การรายงานข้อมูลการส่งผลการเรียน	<input type="checkbox"/> ตารางที่ 13 <input checked="" type="checkbox"/> ภาพแผนภูมิที่ 12
11. การแก้ไขกลุ่มรายวิชาสำหรับผู้ลงทะเบียนไม่ตรงตามโครงสร้างหลักสูตร	<input type="checkbox"/> ตารางที่ 14 <input checked="" type="checkbox"/> ภาพแผนภูมิที่ 13

**รายงานผลการปฏิบัติงานประจำปี 2567**  
(ปฏิบัติงานระหว่าง 1 ตุลาคม 2566 ถึง 30 กันยายน 2567)

ผู้รับผิดชอบงาน : นางสุนารี แก้วม่วง    กลุ่มงานทะเบียนและวัดผล



กระบวนงาน	ข้อมูลอ้างอิงผลการปฏิบัติงาน
12. การวัดและประเมินผลการเรียน	<ul style="list-style-type: none"> <li>📄 ตารางที่ 15 , 16</li> <li>🖼️ ภาพแผนภูมิที่ 14</li> </ul>
13. การจัดทำประกาศผู้มีผลการเรียนอยู่ในเกณฑ์ตกต้องออก	<ul style="list-style-type: none"> <li>📄 ตารางที่ 17 , 18</li> <li>🖼️ ภาพแผนภูมิที่ 15 , 16</li> </ul>
14. การพิมพ์ใบแจ้งผลการเรียนให้นักศึกษา	<ul style="list-style-type: none"> <li>📄 ตารางที่ 19 , 20</li> <li>🖼️ ภาพแผนภูมิที่ 17</li> </ul>
15. การแจ้งผลการเรียนให้ผู้ปกครอง	<ul style="list-style-type: none"> <li>📄 ตารางที่ 21</li> <li>🖼️ ภาพแผนภูมิที่ 18</li> </ul>
16. การตรวจสอบที่อยู่เพื่อแจ้งผลการเรียนให้ผู้ปกครอง	<ul style="list-style-type: none"> <li>📄 ตารางที่ 22</li> <li>🖼️ ภาพแผนภูมิที่ 19</li> </ul>
17. การจัดทำข้อมูลและสถิติด้านผลสัมฤทธิ์ทางการเรียนของนักศึกษา	<ul style="list-style-type: none"> <li>📄 ตารางที่ 23</li> <li>🖼️ ภาพแผนภูมิที่ 20</li> </ul>
18. การพิมพ์ใบแจ้งผลการเรียนตามคำร้องขอ	<ul style="list-style-type: none"> <li>📄 ตารางที่ 24</li> <li>🖼️ ภาพแผนภูมิที่ 21</li> </ul>

รายงานผลการปฏิบัติงานประจำปี 2567  
(ปฏิบัติงานระหว่าง 1 ตุลาคม 2566 ถึง 30 กันยายน 2567)

1. การออกบัตรประจำตัวนักศึกษาตามคำร้องขอ

แสดงข้อมูลจำนวนแสดงข้อมูลการออกบัตรประจำตัวนักศึกษาของนักศึกษาภาคปกติและภาคพิเศษ ในกรณี สูญหาย ขำรุด หมดอายุ ฯลฯ ที่ไม่ได้ทำบัตรประจำตัวนักศึกษากับธนาคาร ตามคำร้องที่นักศึกษายื่นขอโดยดำเนินการตรวจสอบสถานภาพนักศึกษาแล้วลงข้อมูลรายละเอียดนักศึกษาในโปรแกรมทำบัตรประจำตัวนักศึกษาเมื่อดำเนินการเสร็จสิ้นนำบัตรประจำตัวนักศึกษาส่งมอบงานบริการนักศึกษาเพื่อจ่ายให้นักศึกษา ผลการปฏิบัติงานประจำปี 2567 ระหว่าง 1 ตุลาคม 2566 ถึง 30 กันยายน 2567

สรุปผลการปฏิบัติงาน

ตัวชี้วัดผลผลิต

ผลผลิตการปฏิบัติงาน

✧ บัตรประจำตัวนักศึกษาที่พร้อมจ่ายนักศึกษา

➡ จำนวน : 123 ราย

โดยแสดงข้อมูลผลการปฏิบัติงานได้ดังตารางที่ 1 และ ภาพแผนภูมิที่ 1

**ตารางที่ 1** แสดงข้อมูลการออกบัตรประจำตัวนักศึกษาของนักศึกษาภาคปกติและภาคพิเศษ ตามคำร้องที่  
นักศึกษายื่นขอ แยกข้อมูลตามเดือนและปีที่จัดทำบัตร

เริ่มเก็บข้อมูล ปี พ.ศ. 2554

สรุปทะเบียนการออกบัตรประจำตัวนักศึกษาประจำเดือน

ปี	คณะ	จำนวนนักศึกษา (ราย)												รวม
		มกราคม	กุมภาพันธ์	มีนาคม	เมษายน	พฤษภาคม	มิถุนายน	กรกฎาคม	สิงหาคม	กันยายน	ตุลาคม	พฤศจิกายน	ธันวาคม	
2566	ครุศาสตร์	7	9	5	0	0	2	12	9	10	4	3	0	61
	วิทยาศาสตร์ ๑	2	0	0	0	2	1	2	0	0	3	0	0	10
	วิทยาการจัดการ	1	3	0	0	6	1	0	0	1	1	0	0	13
	มนุษยศาสตร์ ๑	3	3	0	0	6	0	6	2	0	3	1	0	24
	เทคโนโลยี ๑	3	5	0	0	3	1	3	0	3	0	1	0	19
	เกษตรศาสตร์	0	1	0	0	0	0	0	0	0	0	0	0	1
	วิทยาลัยนานาชาติ	0	0	0	0	2	1	0	0	1	1	0	0	5
	วิทยาเขตแพร่	0	0	0	0	0	0	80	0	0	0	0	0	80
	วิทยาลัยน่าน	0	0	0	0	0	0	0	1	0	0	0	0	1
	รวม	16	21	5	0	19	6	103	12	15	12	5	0	214
2567	ครุศาสตร์	3	8	2	2	1	3	6	1	1	0	0	0	27
	วิทยาศาสตร์ ๑	5	1	1	0	1	1	5	1	0	0	0	0	15
	วิทยาการจัดการ	4	1	2	1	10	3	2	0	1	0	0	0	24
	มนุษยศาสตร์ ๑	2	3	2	0	7	1	5	5	2	0	0	0	27
	เทคโนโลยี ๑	2	1	2	0	1	0	1	0	0	0	0	0	7
	เกษตรศาสตร์	0	0	0	0	0	0	0	1	0	0	0	0	1
	พยาบาลศาสตร์	0	1	0	0	0	2	1	0	0	0	0	0	4
	วิทยาลัยน่าน	0	0	1	0	0	0	0	0	0	0	0	0	1
	รวม	16	15	10	3	20	10	20	8	4	0	0	0	106
รวมจำนวนนักศึกษา (ราย)	208	230	178	101	142	214	424	280	276	268	183	189	2,693 ราย	

**ภาพแผนภูมิที่ 1** แสดงข้อมูลการออกบัตรประจำตัวนักศึกษาของนักศึกษาภาคปกติและภาคพิเศษ ตามคำร้องที่นักศึกษายื่นขอ แยกข้อมูลตามเดือนและปีที่จัดทำบัตร

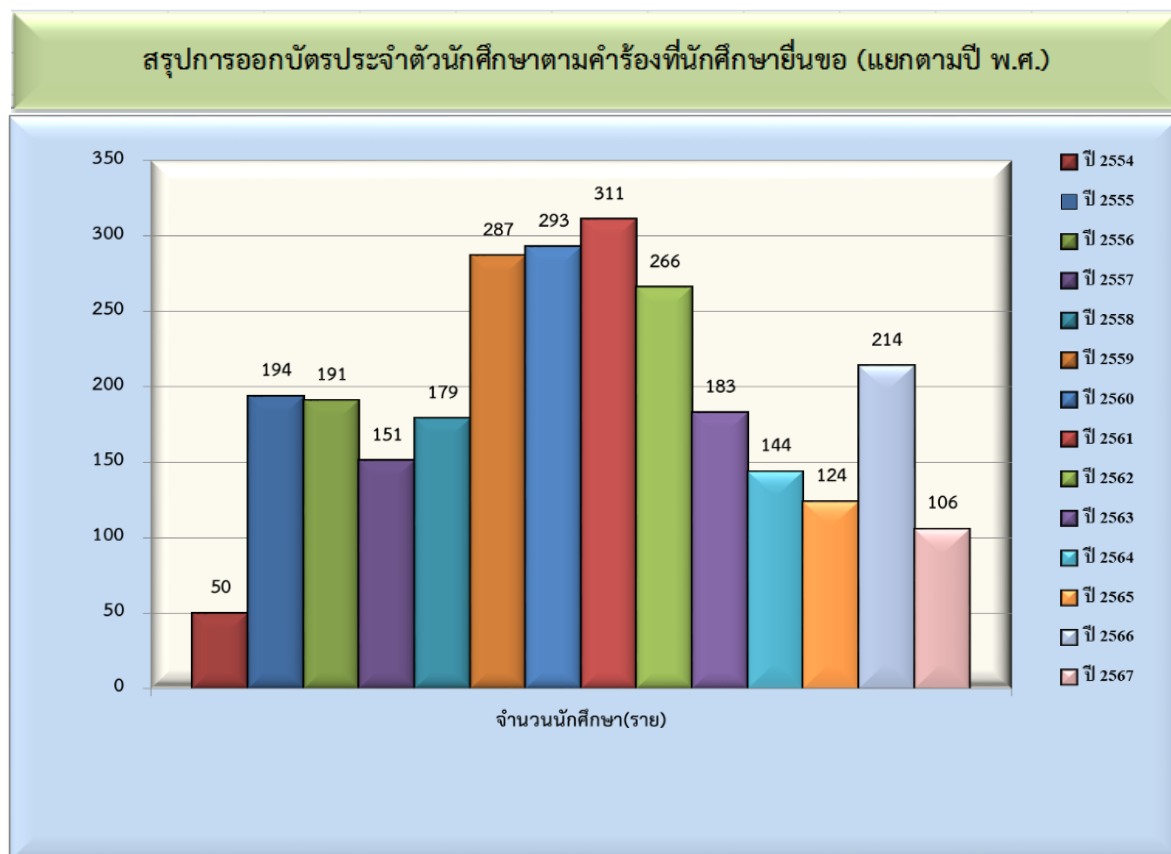

## 2. การออกบัตรประจำตัวนักศึกษาใหม่ภาคปกติและภาคพิเศษโครงการต่าง ๆ

แสดงข้อมูลการจัดทำบัตรประจำตัวนักศึกษาของนักศึกษาใหม่ภาคปกติและภาคพิเศษโครงการต่าง ๆ ที่เข้าศึกษาในแต่ละปีการศึกษา ที่ไม่ได้ทำบัตรกับธนาคารแบบบัตรกดเงินสด (ATM) ที่ถูกต้องตามข้อมูลทะเบียนประวัตินักศึกษา แล้วนำบัตรประจำตัวนักศึกษาแนบใบรายชื่อนักศึกษาแต่ละกลุ่มเรียน ประสานเจ้าหน้าที่ประจำคณะให้คำแนะนำและแนวทางการแก้ไขปัญหาข้อขัดข้องในการปฏิบัติงานแก่ที่นักศึกษาที่สังกัดอยู่ในกรณีที่พบปัญหา พร้อมทั้งให้ลงชื่อและวันที่รับเพื่อจ่ายบัตรให้แก่นักศึกษาต่อไป ผลการปฏิบัติงาน ประจำปี 2567 ระหว่าง 1 ตุลาคม 2566 ถึง 30 กันยายน 2567

### สรุปผลการปฏิบัติงาน

#### ตัวชี้วัดผลผลิต

✧ บัตรประจำตัวนักศึกษาที่พร้อมจ่ายนักศึกษา

➡ จำนวน : 7 กลุ่มเรียน

: นักศึกษา 41 ราย

#### ผลผลิตการปฏิบัติงาน

โดยแสดงข้อมูลผลการปฏิบัติงานได้ดังตารางที่ 2 และ ภาพแผนภูมิที่ 2

**ตารางที่ 2** แสดงข้อมูลบัตรประจำตัวนักศึกษาของนักศึกษาใหม่ภาคปกติและภาคพิเศษโครงการต่าง ๆ ที่ไม่ได้ทำบัตรกับธนาคารแยกข้อมูลตามปีการศึกษา

เริ่มเก็บข้อมูล ปีการศึกษา 2554

สรุปทะเบียนการออกบัตรประจำตัวนักศึกษาใหม่ภาคปกติและภาคพิเศษโครงการพิเศษต่าง ๆ															
ปีการศึกษา	ประเภทนักศึกษา	สาขาวิชา											รวมสาขาวิชา	จำนวน (ราย)	
		เทียบโอน	จำนวนนักศึกษา	2 ปี	จำนวนนักศึกษา	3 ปี	จำนวนนักศึกษา	4 ปี	จำนวนนักศึกษา	5 ปี	จำนวนนักศึกษา	6 ปี			จำนวนนักศึกษา
2564	ปกติ	0	0	0	0	0	0	3	35	0	0	0	0	3	35
	กศ.ปบ	0	0	0	0	0	0	5	106	0	0	0	0	5	106
	ป.โท	0	0	0	0	0	0	0	0	6	72	0	0	6	72
	ป.เอก	0	0	0	0	0	0	0	0	0	0	0	0	0	0
	<b>รวม</b>	<b>0</b>	<b>0</b>	<b>0</b>	<b>0</b>	<b>0</b>	<b>0</b>	<b>8</b>	<b>141</b>	<b>6</b>	<b>72</b>	<b>0</b>	<b>0</b>	<b>14</b>	<b>213</b>
2565	ปกติ	0	0	0	0	0	0	7	48	0	0	0	0	7	48
	กศ.ปบ	0	0	0	0	0	0	3	69	0	0	0	0	3	69
	ป.โท	0	0	0	0	0	0	0	0	2	47	0	0	2	47
	ป.เอก	0	0	0	0	0	0	0	0	1	9	0	0	1	9
	<b>รวม</b>	<b>0</b>	<b>0</b>	<b>0</b>	<b>0</b>	<b>0</b>	<b>0</b>	<b>10</b>	<b>117</b>	<b>3</b>	<b>56</b>	<b>0</b>	<b>0</b>	<b>13</b>	<b>173</b>
2566	ปกติ	0	0	0	0	0	0	5	45	0	0	0	0	5	45
	กศ.ปบ	0	0	0	0	0	0	3	62	0	0	0	0	3	62
	ป.โท	0	0	0	0	0	0	0	0	7	74	0	0	7	74
	ป.เอก	0	0	0	0	0	0	0	0	0	0	0	0	0	0
	<b>รวม</b>	<b>0</b>	<b>0</b>	<b>0</b>	<b>0</b>	<b>0</b>	<b>0</b>	<b>8</b>	<b>107</b>	<b>7</b>	<b>74</b>	<b>0</b>	<b>0</b>	<b>15</b>	<b>181</b>
2567	ปกติ	0	0	0	0	0	0	0	0	0	0	0	0	0	0
	กศ.ปบ	0	0	0	0	0	0	0	0	0	0	0	0	0	0
	ป.โท	0	0	0	0	0	0	0	0	7	41	0	0	7	41
	ป.เอก	0	0	0	0	0	0	0	0	0	0	0	0	0	0
	<b>รวม</b>	<b>0</b>	<b>0</b>	<b>0</b>	<b>0</b>	<b>0</b>	<b>0</b>	<b>0</b>	<b>0</b>	<b>7</b>	<b>41</b>	<b>0</b>	<b>0</b>	<b>7</b>	<b>41</b>
<b>รวม</b>	<b>19</b>	<b>386</b>	<b>1</b>	<b>29</b>	<b>0</b>	<b>0</b>	<b>105</b>	<b>2,168</b>	<b>80</b>	<b>1,092</b>	<b>6</b>	<b>43</b>	<b>207 สาขา</b>	<b>3,685 ราย</b>	

**ภาพแผนภูมิที่ 2** แสดงข้อมูลบัตรประจำตัวนักศึกษาของนักศึกษาใหม่ภาคปกติและภาคพิเศษโครงการต่าง ๆ ที่ไม่ได้ทำบัตรกับธนาคารแยกข้อมูลตามปีการศึกษา

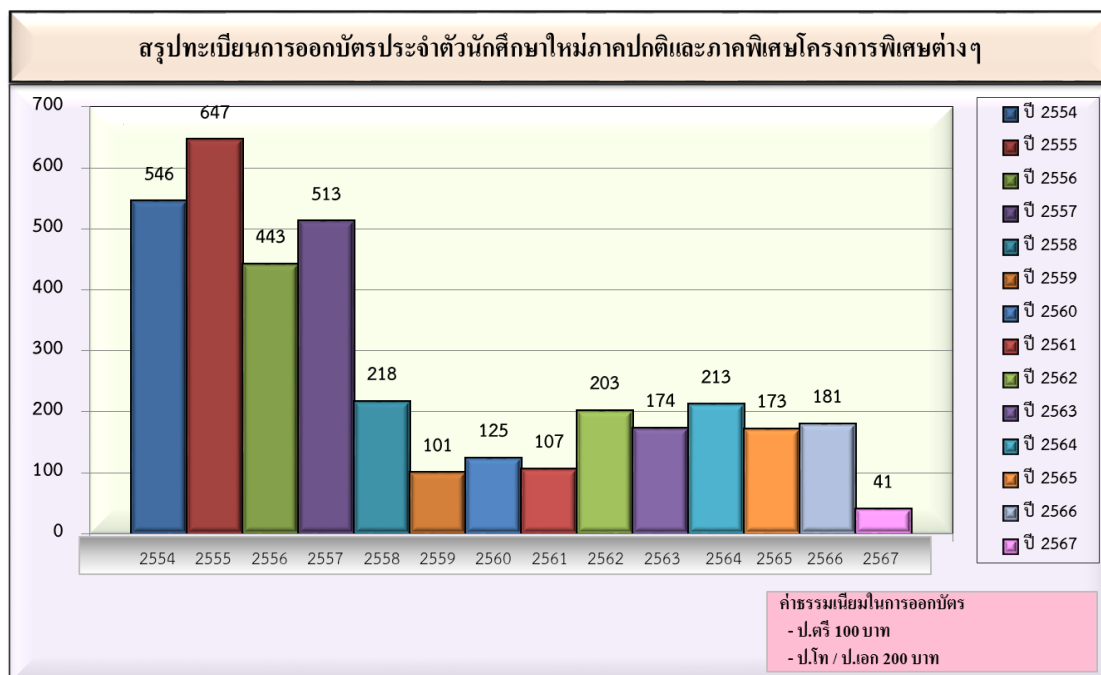



### 3. การบันทึกผลการเรียนของผู้ลงทะเบียนรายวิชา

#### 4. การตรวจสอบการบันทึกผลการเรียน

แสดงข้อมูลจำนวนการบันทึกผลการเรียนนักศึกษาและผลการเรียนเกรด“1” ในแต่ละภาคเรียน พร้อมตรวจสอบความถูกต้องจากใบรายงานการบันทึกผลการเรียนกับเอกสารใบส่งผลการเรียนต้นฉบับจาก คณะให้แก่นักศึกษาที่ลงทะเบียนสมบูรณ์ตรงตามกำหนดการส่งผลการเรียนตามปฏิทินการศึกษาของ มหาวิทยาลัย ระดับปริญญาตรี (ยกเว้นบัณฑิต ป.โท ป.เอก ภาคเรียนไม่ตรงกับระดับปริญญาตรี) ผลการปฏิบัติงานประจำปี 2567 ระหว่าง 1 ตุลาคม 2566 ถึง 30 กันยายน 2567

#### สรุปผลการปฏิบัติงาน

ตัวชี้วัดผลผลิต	ผลผลิตการปฏิบัติงาน
✦ การบันทึกผลการเรียนแต่ละภาคเรียน ประจำปีการศึกษา 2566 ภาคเรียน ที่ 1/2566 – 3/2566	↳ จำนวน : ผลการเรียนในแต่ละภาคเรียน 4,251 Section : ผลการเรียนเกรด“1” 524 Section
✦ การบันทึกผลการเรียนและตรวจสอบการบันทึก ผลการเรียนรายวิชาที่นักศึกษาที่ยื่นคำร้องของ สำเร็จการศึกษาระดับปริญญาตรี ประจำปีการศึกษา 2566 ภาคเรียน ที่ 1/2566 – 3/2566	↳ จำนวน : 437 Section
✦ ข้อมูลรายวิชาที่ส่งผลการประเมินนักศึกษาเป็น F , I ทั้งกลุ่มเรียน ประจำปีการศึกษา 2566 ภาคเรียน ที่ 1/2566 – 3/2566	↳ จำนวน : รายวิชา : 25 Section นักศึกษา 139 ราย

โดยแสดงข้อมูลผลการปฏิบัติงานได้ดัง ตารางที่ 3 , 4 , 5 และ ภาพแผนภูมิที่ 3 , 4 , 5

**ตารางที่ 3** แสดงข้อมูลสรุปจำนวนการบันทึกผลการเรียนและตรวจสอบการบันทึกผลการเรียนระดับปริญญาตรีในแต่ละภาคเรียน (ยกเว้นบัณฑิต ป.โท ป.เอก ภาคเรียนไม่ตรงกับระดับปริญญาตรี)

เริ่มเก็บข้อมูล ปีการศึกษา 2559

สรุปข้อมูลรายงานการบันทึกและตรวจสอบผลการเรียนประจำปีการศึกษา																		
* ใช้ข้อมูลอ้างอิงจากรายงานผู้ส่งผลการเรียนประจำวันที่โปรแกรมยื่นรับการส่งผลการเรียน*																		
(ข้อมูลเฉพาะรายวิชาที่ส่งผลการเรียนผ่านระบบอินเทอร์เน็ท)																		
ปีการศึกษา	ภาคเรียน	วันที่บันทึกผล (วัน)	จำนวนวิชาที่บันทึกผลการเรียน (Section)						จำนวนรายการส่งผลการเรียนที่ไม่เป็นไปตามกำหนด (Section)						กำหนดการส่งผลการเรียนนักศึกษา (ภายในวันที่ประกาศกำหนด)		หมายเหตุ	
			ผลการเรียนรายวิชาประจำภาคเรียน (Section)		รวม	ผลการเรียนที่ "U" (Section)		รวม	รายวิชาที่ส่งผลการเรียนไม่ตรงกำหนด		รวม	รายวิชาที่ประเมินตรงนักศึกษาเป็น F, I ที่ส่งผลการเรียน (เริ่มต้นข้อมูล 1/2562)		รวม	นักศึกษาจบ	นักศึกษายังไม่จบ		
			นักศึกษาจบ	นักศึกษายังไม่จบ (Section)		นักศึกษาภาคปกติ	นักศึกษาภาคพิเศษ (Section)		นักศึกษาจบ	นักศึกษายังไม่จบ (Section)		นักศึกษาจบ	นักศึกษายังไม่จบ (Section)					
ปี 2564	1/2564	30	67	2,026	2,093	319	5	324	2,417	4	570	574	0	4	4	19 พฤศจิกายน 2564 (ปกติ)	26 พฤศจิกายน 2564 (ปกติ)	ขอรับ นศ.ป.โท ภาคเรียนไม่ตรงกับ ป.ตรี,ขอรับ นศ. CP.๗ น่าน
				0	0			0	0			0				17 ตุลาคม 2564 (พิเศษ)	24 ตุลาคม 2564 (พิเศษ)	
	2/2564	62	152	1,823	1,975	307	2	309	2,284	3	102	105	0	9	9	19/4/2565 (ปกติ)	27/4/2565 (ปกติ)	ขอรับ นศ.ป.โท ภาคเรียนไม่ตรงกับ ป.ตรี,ขอรับ นศ. CP.๗ น่าน
																27/2/2565 (พิเศษ)	6/3/2565 (พิเศษ)	
3/2564	20	35	93	128	6	3	9	137	1	5	6	0	0	0	15/6/2565 (ปกติ)	22/6/2565 (ปกติ)	ขอรับ นศ.ป.โท ภาคเรียนไม่ตรงกับ ป.ตรี,ขอรับ นศ. CP.๗ น่าน	
				0			0	0			0				22/5/2565 (พิเศษ)	29/5/2565 (พิเศษ)		
<b>รวม</b>		112	254	3,942	4,196	632	10	642	4,838	8	677	685	0	13	13	6	6	Section
ปี 2565	1/2565	61	144	1,889	2,033	300	10	310	2,343	3	0	3	0	9	9	4/11/2565 (ปกติ)	11/11/2565 (ปกติ)	ขอรับ นศ.ป.โท ภาคเรียนไม่ตรงกับ ป.ตรี,ขอรับ นศ. CP.๗ น่าน
				0	0			0	0			0				17/10/2565 (พิเศษ)	25/10/2565 (พิเศษ)	
	2/2565	57	264	1,649	1,913	201	10	211	2,124	9	4	13	0	0	0	31/3/2566(ปกติ)	10/4/2566(ปกติ)	ขอรับ นศ.ป.โท ภาคเรียนไม่ตรงกับ ป.ตรี,ขอรับ นศ. CP.๗ น่าน
																27/2/2566(พิเศษ)	6/3/2566(พิเศษ)	
3/2565	20	58	129	187	20	0	20	207	4	1	5	0	0	0	2 มิถุนายน 2566	9 มิถุนายน 2566	ขอรับ นศ.ป.โท ภาคเรียนไม่ตรงกับ ป.ตรี,ขอรับ นศ. CP.๗ น่าน	
				0			0	0			0							
<b>รวม</b>		138	466	3,667	4,133	521	20	541	4,674	16	5	21	0	9	9	5	5	Section
ปี 2566	1/2566	32	116	1,864	1,980	261	16	277	2,257	9	60	69	0	14	14	26/10/2566(ภาคปกติ)	2/11/2566(ภาคปกติ)	ขอรับ นศ.ป.โท ภาคเรียนไม่ตรงกับ ป.ตรี,ขอรับ นศ. CP.๗ น่าน
				0	0			0	0			0				9/10/2566 (ภาคพิเศษ)	16/10/2566(ภาคพิเศษ)	
	2/2566	50	242	1,845	2,087	223	11	234	2,321	0	0	0	0	11	11	1 เมษายน 2567 (ภาคปกติ)	11 เมษายน 2567 (ภาคปกติ)	ขอรับ นศ.ป.โท ภาคเรียนไม่ตรงกับ ป.ตรี
																19 กุมภาพันธ์ 2567 (ภาคพิเศษ)	21 กุมภาพันธ์ 2567 (ภาคพิเศษ)	
3/2566	17	70	114	184	12	1	13	197	0	0	0	0	0	0	11 มิถุนายน 2567 (ภาคปกติ)	18 มิถุนายน 2567 (ภาคปกติ)	ขอรับ นศ.ป.โท ภาคเรียนไม่ตรงกับ ป.ตรี,ขอรับ นศ. CP.๗ น่าน	
				0			0	0			0				27 พฤษภาคม 2567 (ภาคพิเศษ)	4 มิถุนายน 2567 (ภาคพิเศษ)		
<b>รวม</b>		99	428	3,823	4,251	496	28	524	4,775	9	60	69	0	25	25	6	6	Section
<b>รวมทั้งหมด</b>		<b>769</b>	<b>3,834</b>	<b>31,152</b>	<b>34,986</b>	<b>3,203</b>	<b>100</b>	<b>3,303</b>	<b>38,289</b>	<b>369</b>	<b>2,306</b>	<b>2,675</b>	<b>0</b>	<b>75</b>	<b>75</b>	<b>41</b>	<b>40</b>	<b>Section</b>

**ตารางที่ 4** แสดงข้อมูลสรุปจำนวนการบันทึกผลการเรียนและตรวจสอบการบันทึกผลการเรียนรายวิชาที่นักศึกษาที่ยื่นคำร้องขอสำเร็จการศึกษาระดับปริญญาตรีในแต่ละภาคเรียน (ยกเว้นบัณฑิต ป.โท ป.เอก ภาคเรียนไม่ตรงกับระดับปริญญาตรี)

ฐานข้อมูลการบันทึกผล / ติดตามผลการเรียนรายวิชาที่นักศึกษาที่ยื่นคำร้องขอสำเร็จการศึกษาลงทะเบียนเรียน

เริ่มเก็บข้อมูล ปีการศึกษา 2555

ปีการศึกษา	ภาคเรียน	ข้อมูลการ ส่งผลการเรียน(Section)	จำนวนรายละเอียดรายวิชาที่นักศึกษาที่ยื่นคำร้องขอสำเร็จการศึกษาลงทะเบียนเรียน (รายวิชา)										รวม (รายวิชา)	หมายเหตุ
			ครูศาสตร์	วิทยาการจัดการ	วิทยาศาสตร์	มนุษยศาสตร์	เทคโนโลยี	เกษตรศาสตร์	วิทยาลัยนานาชาติ	พยาบาลศาสตร์	วิทยาลัยน่าน	วิทยาเขตแพร่		
2564	1/2564	รายวิชาที่ลงทะเบียน	1	25	8	15	7	2	2	0	0	7	67	
		ส่งตามกำหนด	1	25	6	15	7	2	2	0	0	5	63	
		ไม่ส่งตามกำหนด	0	0	2	0	0	0	0	0	0	2	4	
	2/2564	รายวิชาที่ลงทะเบียน	0	31	13	48	23	4	7	12	0	14	152	
		ส่งตามกำหนด	0	31	13	46	23	3	7	12	0	14	149	
		ไม่ส่งตามกำหนด	0	0	0	2	0	1	0	0	0	0	3	
	3/2564	รายวิชาที่ลงทะเบียน	0	14	1	6	6	0	0	0	0	8	35	
		ส่งตามกำหนด	0	13	1	6	6	0	0	0	0	8	34	
		ไม่ส่งตามกำหนด	0	1	0	0	0	0	0	0	0	0	1	
รวมทั้ง ปีการศึกษา 2564	รายวิชาที่ลงทะเบียน	1	70	22	69	36	6	9	12	0	29	254	รายวิชา	
	ส่งตามกำหนด	1	69	20	67	36	5	9	12	0	27	246	รายวิชา	
	ไม่ส่งตามกำหนด	0	1	2	2	0	1	0	0	0	2	8	รายวิชา	
2565	1/2565	รายวิชาที่ลงทะเบียน	2	30	7	44	32	4	4	2	0	19	144	
		ส่งตามกำหนด	2	30	7	44	32	4	4	2	0	19	144	
		ไม่ส่งตามกำหนด	0	0	0	0	1	0	0	0	0	2	3	
	2/2565	รายวิชาที่ลงทะเบียน	129	29	25	32	15	8	4	6	0	18	266	
		ส่งตามกำหนด	128	29	22	12	13	8	4	4	0	18	238	
		ไม่ส่งตามกำหนด	1	0	3	0	2	0	0	2	0	0	8	
	3/2565	รายวิชาที่ลงทะเบียน	9	13	9	14	4	0	0	1	0	8	58	
		ส่งตามกำหนด	8	13	9	12	4	0	0	1	0	7	54	
		ไม่ส่งตามกำหนด	1	0	0	2	0	0	0	0	0	1	4	
รวมทั้ง ปีการศึกษา 2565	รายวิชาที่ลงทะเบียน	140	72	41	90	51	12	8	9	0	45	468	รายวิชา	
	ส่งตามกำหนด	138	72	38	68	49	12	8	7	0	44	436	รายวิชา	
	ไม่ส่งตามกำหนด	2	0	3	2	3	0	0	2	0	3	15	รายวิชา	
2566	1/2566	รายวิชาที่ลงทะเบียน	8	13	7	35	26	0	0	5	0	22	116	
		ส่งตามกำหนด	8	13	7	35	20	0	0	5	0	19	107	
		ไม่ส่งตามกำหนด	0	0	0	0	6	0	0	0	0	3	9	
	2/2566	รายวิชาที่ลงทะเบียน	94	26	27	37	25	5	0	2	0	35	251	นักศึกษาทำเรื่องขอเลิกเรียนรายวิชา
		ส่งตามกำหนด	94	26	27	35	25	5	0	2	0	35	249	ไม่มีการลงทะเบียนเรียน
		ไม่ส่งตามกำหนด	0	0	0	2	0	0	0	0	0	0	2	8 รายวิชา
	3/2566	รายวิชาที่ลงทะเบียน	6	9	14	16	7	0	0	0	0	18	70	
		ส่งตามกำหนด	6	9	14	16	7	0	0	0	0	16	68	
		ไม่ส่งตามกำหนด	0	0	0	0	0	0	0	0	0	2	2	
รวมทั้ง ปีการศึกษา 2566	รายวิชาที่ลงทะเบียน	108	48	48	88	58	5	0	7	0	75	437	รายวิชา	
	ส่งตามกำหนด	108	48	48	86	52	5	0	7	0	70	424	รายวิชา	
	ไม่ส่งตามกำหนด	0	0	0	2	6	0	0	0	0	5	13	รายวิชา	
รวมทั้ง ทุกปีการศึกษา	รายวิชาที่นักศึกษาลงทะเบียน	479	1,393	755	1,962	738	148	246	0	145	16	204	6,086	รายวิชา
	ส่งตามกำหนด	432	1,235	639	1,338	646	141	210	0	117	6	183	4,947	รายวิชา
	ไม่ส่งตามกำหนด	41	163	112	615	94	7	37	0	28	10	33	1,140	รายวิชา

ตารางที่ 5 แสดงรายงานข้อมูลสรุปจำนวนรายวิชาที่ส่งผลการประเมินนักศึกษาเป็น F , I ทั้งกลุ่มเรียน( ยกเว้นบัณฑิต ป.โท ป.เอก ภาคเรียนไม่ตรงกับระดับปริญญาตรี )

เริ่มเก็บข้อมูล ปีการศึกษา 2562

รายงานสรุปจำนวนรายวิชาที่ส่งผลการประเมินผลการศึกษาเป็น F , I ทั้งกลุ่มเรียน

ปีการศึกษา	ภาคเรียน	ประเภท นักศึกษา	จำนวนรายวิชาที่ส่งผลการประเมินผลการศึกษาเป็น F , I ทั้งกลุ่มเรียน																								รวม																							
			วิทยาลัยการ						วิทยาลัยการ						มณฑลราชภัฏ						เขตเทศบาล										วิทยาลัยนวมินทราชินี						ทบวงสาธารณสุข													
อาจารย์ผู้สอน	รายวิชา	Section	นักศึกษา	อาจารย์ผู้สอน	รายวิชา	Section	นักศึกษา	อาจารย์ผู้สอน	รายวิชา	Section	นักศึกษา	อาจารย์ผู้สอน	รายวิชา	Section	นักศึกษา	อาจารย์ผู้สอน	รายวิชา	Section	นักศึกษา	อาจารย์ผู้สอน	รายวิชา	Section	นักศึกษา	อาจารย์ผู้สอน	รายวิชา	Section	นักศึกษา	อาจารย์ผู้สอน	รายวิชา	Section	นักศึกษา	อาจารย์ผู้สอน	รายวิชา	Section	นักศึกษา	อาจารย์ผู้สอน	รายวิชา	Section	นักศึกษา											
2564	3/2564	ปกติ	0	0	0	0	1	1	1	9	1	1	1	2	0	0	0	0	1	1	1	3	1	1	1	11	0	0	0	0	0	0	0	0	0	0	0	0	0	0	0	0	0	0	0	0	4	4	4	25
		พิเศษ	0	0	0	0	0	0	0	0	0	0	0	0	0	0	0	0	0	0	0	0	0	0	0	0	0	0	0	0	0	0	0	0	0	0	0	0	0	0	0	0	0	0	0	0	0	0	0	0
	รวม	0	0	0	0	1	1	1	9	1	1	1	2	0	0	0	0	1	1	1	3	1	1	1	11	0	0	0	0	0	0	0	0	0	0	0	0	0	0	0	0	0	0	0	0	4	4	4	25	
	2/2564	ปกติ	1	1	1	22	0	0	0	0	2	2	2	33	1	1	1	4	2	2	2	17	0	0	0	0	0	0	0	0	0	0	0	0	0	0	0	0	2	3	3	11	8	9	9	87				
		พิเศษ	0	0	0	0	0	0	0	0	0	0	0	0	0	0	0	0	0	0	0	0	0	0	0	0	0	0	0	0	0	0	0	0	0	0	0	0	0	0	0	0	0	0	0	0	0	0	0	0
รวม	1	1	1	22	0	0	0	0	2	2	2	33	1	1	1	4	2	2	2	17	0	0	0	0	0	0	0	0	0	0	0	0	2	3	3	11	8	9	9	87										
3/2564	ปกติ	0	0	0	0	0	0	0	0	0	0	0	0	0	0	0	0	0	0	0	0	0	0	0	0	0	0	0	0	0	0	0	0	0	0	0	0	0	0	0	0	0	0	0	0	0	0	0	0	
รวม	0	0	0	0	0	0	0	0	0	0	0	0	0	0	0	0	0	0	0	0	0	0	0	0	0	0	0	0	0	0	0	0	0	0	0	0	0	0	0	0	0	0	0	0	0	0	0	0		
รวมทั้งหมดปีการศึกษา 2564			1	1	1	22	1	1	1	9	3	3	3	35	1	1	1	4	2	2	2	17	1	1	1	11	0	0	0	0	0	0	0	0	2	3	3	11	8	9	9	87								
2565	3/2565	ปกติ	0	0	0	0	0	0	0	0	6	6	6	15	0	0	0	0	0	0	0	0	0	0	0	0	1	1	1	3	0	0	0	0	0	0	0	0	2	2	2	5	9	9	9	23				
		พิเศษ	0	0	0	0	0	0	0	0	0	0	0	0	0	0	0	0	0	0	0	0	0	0	0	0	0	0	0	0	0	0	0	0	0	0	0	0	0	0	0	0	0	0	0	0				
	รวม	0	0	0	0	0	0	0	0	6	6	6	15	0	0	0	0	0	0	0	0	0	0	0	0	1	1	1	3	0	0	0	0	2	2	2	5	9	9	9	23									
	2/2565	ปกติ	0	0	0	0	0	0	0	0	0	0	0	0	0	0	0	0	0	0	0	0	0	0	0	0	0	0	0	0	0	0	0	0	0	0	0	0	0	0	0	0	0	0	0	0				
		พิเศษ	0	0	0	0	0	0	0	0	0	0	0	0	0	0	0	0	0	0	0	0	0	0	0	0	0	0	0	0	0	0	0	0	0	0	0	0	0	0	0	0	0	0	0	0				
รวม	0	0	0	0	0	0	0	0	0	0	0	0	0	0	0	0	0	0	0	0	0	0	0	0	0	0	0	0	0	0	0	0	0	0	0	0	0	0	0	0	0	0	0	0						
3/2565	ปกติ	0	0	0	0	0	0	0	0	0	0	0	0	0	0	0	0	0	0	0	0	0	0	0	0	0	0	0	0	0	0	0	0	0	0	0	0	0	0	0	0	0	0	0	0					
รวม	0	0	0	0	0	0	0	0	0	0	0	0	0	0	0	0	0	0	0	0	0	0	0	0	0	0	0	0	0	0	0	0	0	0	0	0	0	0	0	0	0	0	0	0						
รวมทั้งหมดปีการศึกษา 2565			0	0	0	0	0	0	0	0	6	6	6	15	0	0	0	0	0	0	0	0	0	0	0	0	1	1	1	3	0	0	0	0	2	2	2	5	9	9	9	23								
2566	3/2566	ปกติ	0	0	0	0	0	0	0	0	4	4	4	13	2	2	2	7	3	3	3	9	6	6	6	12	0	0	0	0	0	0	0	0	1	1	1	3	13	13	13	39								
		พิเศษ	0	0	0	0	0	0	0	0	0	0	0	0	0	0	0	0	0	0	0	0	0	0	0	0	0	0	0	0	0	0	0	0	0	0	0	0	0	0	0	0								
	รวม	0	0	0	0	0	0	0	0	4	4	4	13	2	2	2	7	3	3	3	9	6	6	6	12	0	0	0	0	1	1	1	3	13	13	13	39													
	2/2566	ปกติ	2	2	2	12	0	0	0	0	2	2	2	4	1	1	1	1	4	4	4	18	0	0	0	0	0	0	0	0	0	0	0	0	2	2	2	5	11	11	11	40								
		พิเศษ	0	0	0	0	0	0	0	0	0	0	0	0	0	0	0	0	0	0	0	0	0	0	0	0	0	0	0	0	0	0	0	0	0	0	0	0	0	0	0	0								
รวม	2	2	2	12	0	0	0	0	2	2	2	4	1	1	1	1	4	4	4	18	0	0	0	0	0	0	0	0	2	2	2	5	11	11	11	40														
3/2566	ปกติ	0	0	0	0	0	0	0	0	0	0	0	0	0	0	0	0	0	0	0	0	0	0	0	0	0	0	0	0	0	0	0	0	0	0	0	0	0	0	0	0									
รวม	0	0	0	0	0	0	0	0	0	0	0	0	0	0	0	0	0	0	0	0	0	0	0	0	0	0	0	0	0	0	0	0	0	0	0	0	0	0	0	0										
รวมทั้งหมดปีการศึกษา 2566			2	2	2	12	0	0	0	0	6	6	6	17	3	3	3	4	7	7	7	27	6	6	6	12	1	1	1	3	2	2	2	5	14	14	14	44												
รวมทั้งหมดทุกปีการศึกษา			3	3	3	34	1	1	1	9	22	22	22	55	15	15	15	40	4	4	4	12	1	1	1	3	2	2	2	5	10	10	10	27	30	30	30	87												

**ภาพแผนภูมิที่ 3** แสดงข้อมูลสรุปจำนวนการบันทึกผลการเรียนและตรวจสอบการบันทึกผลการเรียนระดับปริญญาตรีในแต่ละปีการศึกษา (ยกเว้นบัณฑิต ป.โท ป.เอก ภาคเรียนไม่ตรงกับระดับปริญญาตรี)

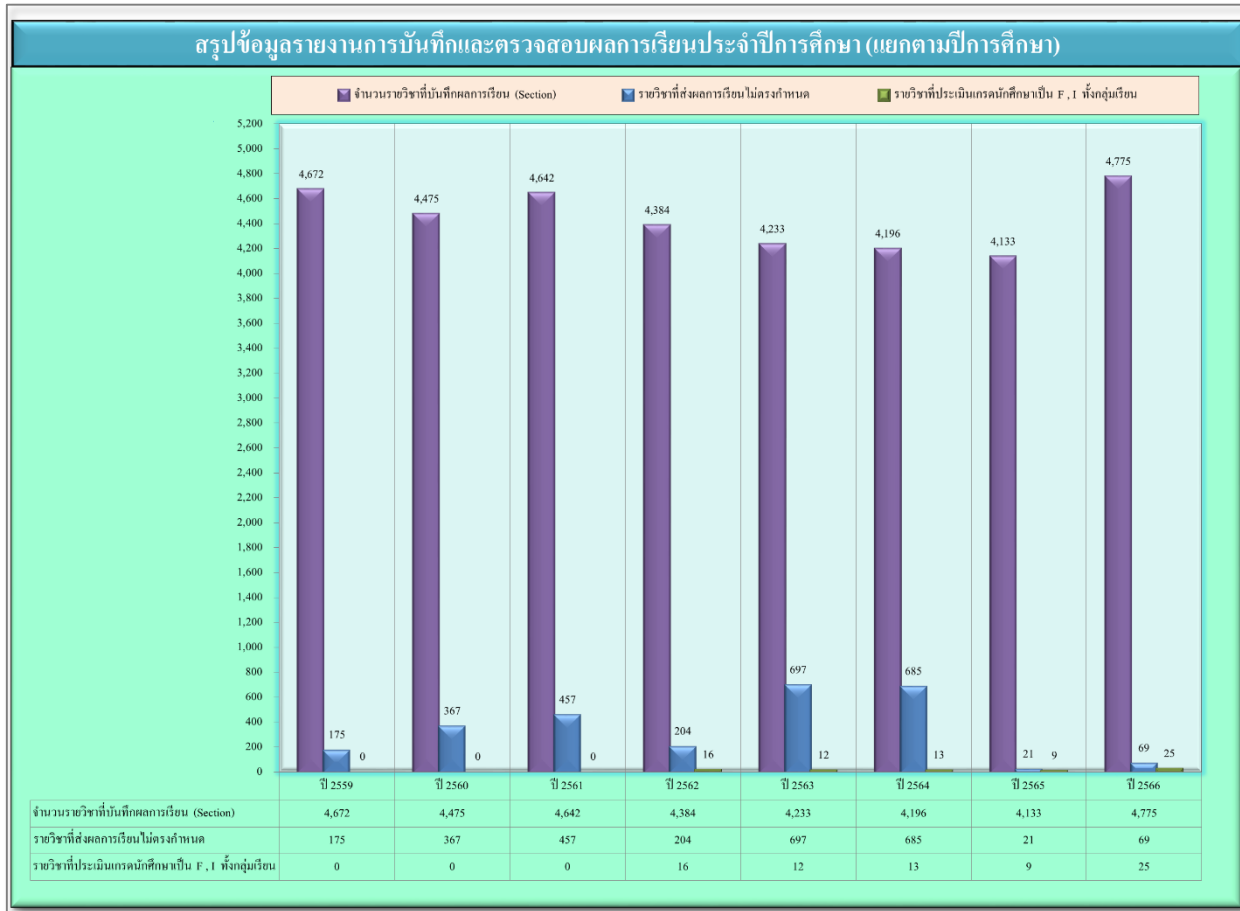

**ภาพแผนภูมิที่ 4** แสดงข้อมูลสรุปจำนวนการบันทึกผลการเรียนและตรวจสอบการบันทึกผลการเรียนรายวิชาที่นักศึกษาที่ยื่นคำร้องขอสำเร็จการศึกษาระดับปริญญาตรีในแต่ละปีการศึกษา (ยกเว้นบัณฑิต ป.โท ป.เอก ภาคเรียนไม่ตรงกับระดับปริญญาตรี)

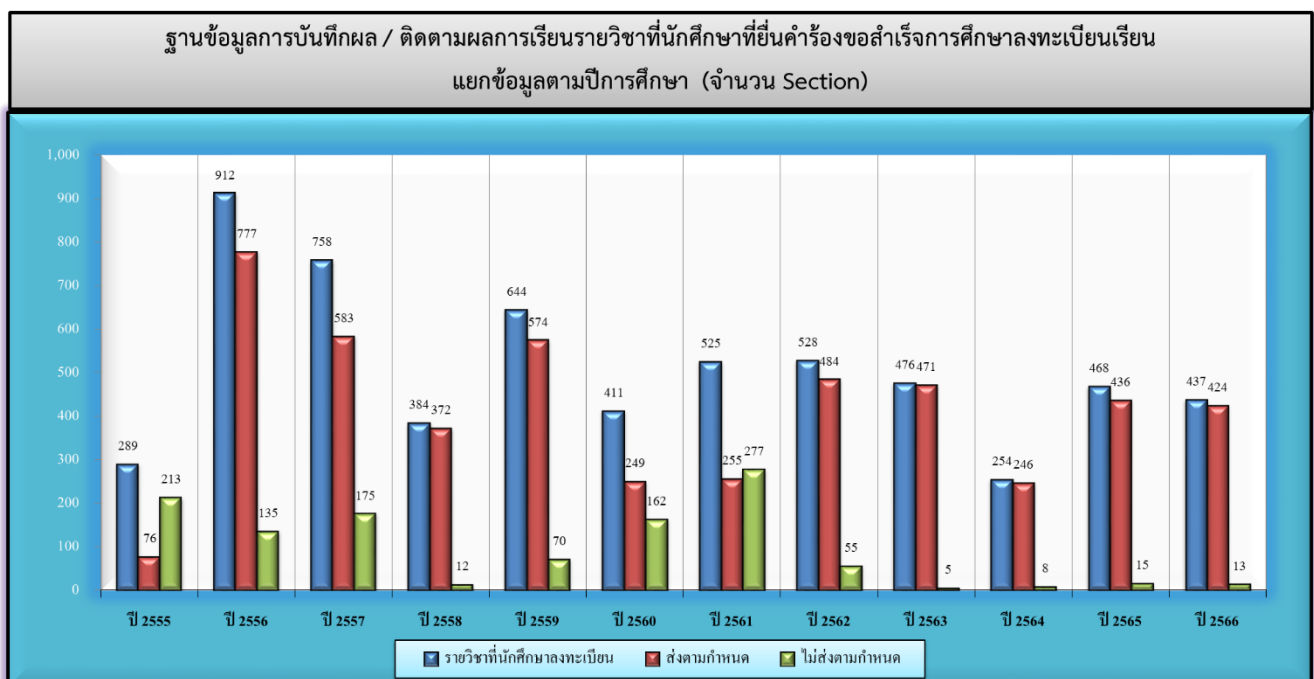

**ภาพแผนภูมิที่ 5** แสดงรายงานข้อมูลสรุปจำนวนรายวิชาที่ส่งผลการประเมินนักศึกษาเป็น F, I ทั้งกลุ่มเรียน (ยกเว้นบัณฑิต ป.โท ป.เอก ภาคเรียนไม่ตรงกับระดับปริญญาตรี)

รายงานสรุปรายจำนวนรายวิชาที่ส่งผลการประเมินนักศึกษาเป็น F, I ทั้งกลุ่มเรียน แยกข้อมูลตามคณะ

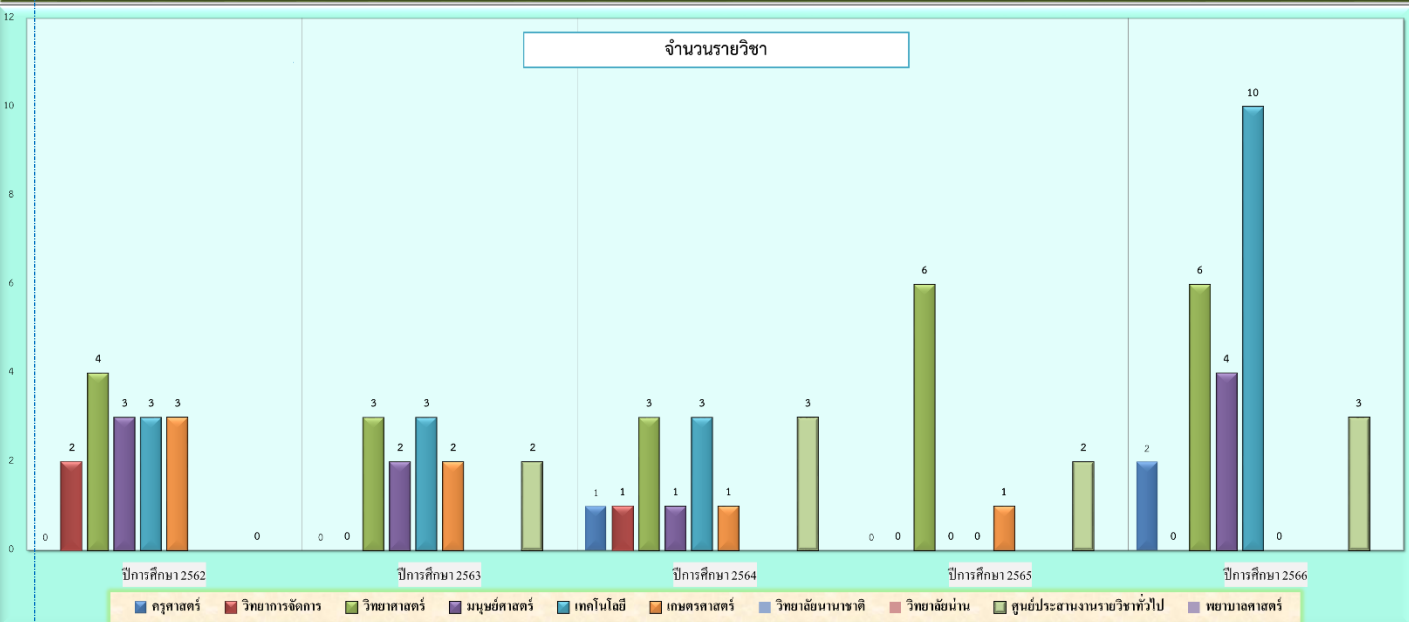

รายงานสรุปรายจำนวนรายวิชาที่ส่งผลการประเมินนักศึกษาเป็น F, I ทั้งกลุ่มเรียน แยกข้อมูลตามปีการศึกษา

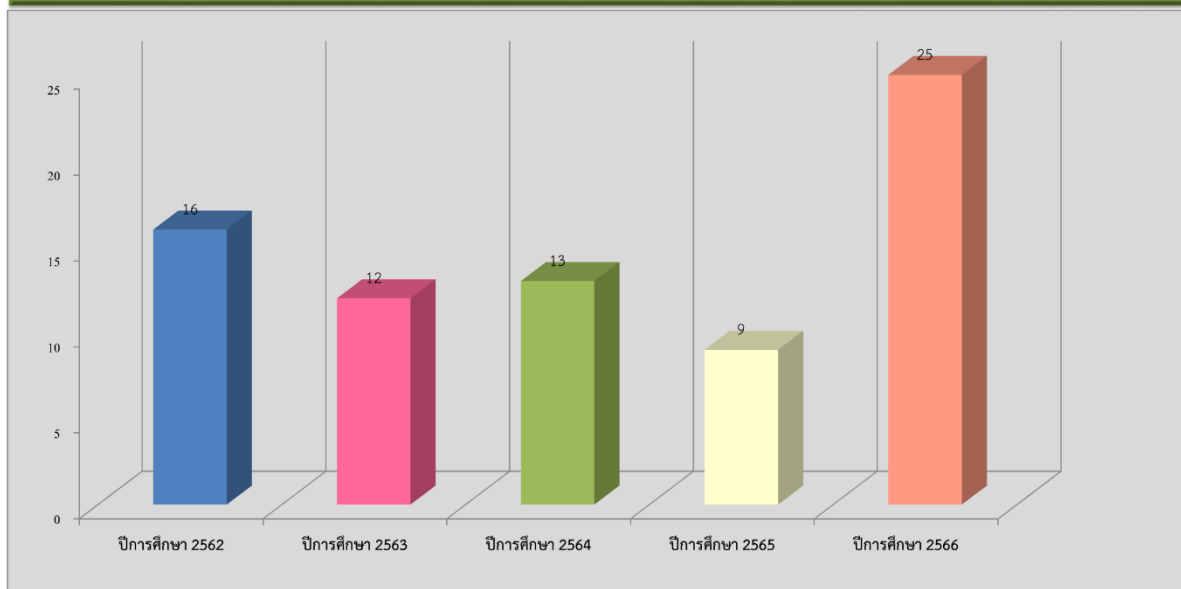

## 5. การบันทึกผลการเรียนของผู้ลงทะเบียนนอกเหนือแนวปฏิบัติ

แสดงข้อมูลผลดำเนินงานการบันทึกผลการเรียนของผู้ลงทะเบียนนอกเหนือแนวปฏิบัติที่ไม่เป็นไปตามระบบการบันทึกผลการเรียนในแต่ละภาคเรียนเข้าสู่โปรแกรมระบบงานทะเบียน โดยจำแนกการบันทึกผลการเรียนออกเป็น 3 ลักษณะดังนี้ (1.1) นักศึกษาที่ทำคำร้องขอผ่อนผันการชำระค่าธรรมเนียมการศึกษา จะใช้ข้อมูลผลการเรียนที่ผู้สอนส่งมาในเอกสารผลการเรียนต้นฉบับมายังกองบริการการศึกษาก่อนการชำระค่าธรรมเนียมแล้วบันทึกเก็บไว้ในช่องหมายเหตุในประวัตินักศึกษา

(1.2) นักศึกษาที่บันทึกข้อความขอชำระเงินค่าธรรมเนียมการศึกษา ในกรณีที่นักศึกษาไม่ได้ทำเรื่องขอผ่อนผันการชำระค่าธรรมเนียมการศึกษา โดยใช้ข้อมูลผลการเรียนที่ผู้สอนส่งมาในเอกสารผลการเรียนต้นฉบับมายังกองบริการการศึกษาก่อนการชำระค่าธรรมเนียมแล้ว บันทึกเก็บไว้ในช่องหมายเหตุในประวัตินักศึกษา (1.3)

นักศึกษาหรือผู้สอนทำบันทึกข้อความเพื่อขออนุญาตต่อมหาวิทยาลัยในการลงทะเบียนรายวิชา ขอปรับปรุงเปลี่ยนแปลงแก้ไขผลการเรียน แล้วยังรวมไปถึงการขอชำระค่าธรรมเนียมและการพิจารณาอนุญาตในกรณีต่างๆ โดยใช้ข้อมูลผลการเรียนตามบันทึกข้อความและมติที่ประชุมที่ได้รับอนุญาตทั้งนี้การบันทึกผลการเรียนผลการปฏิบัติงานประจำปี 2567 ระหว่าง

1 ตุลาคม 2566 ถึง 30 กันยายน 2567

สรุปผลการปฏิบัติงาน	
ตัวชี้วัดผลผลิต	ผลผลิตการปฏิบัติงาน
<p>✧ บันทึกผลการเรียนนักศึกษาที่ลงทะเบียนเรียนชำระค่าธรรมเนียมหลังกำหนดและได้รับการพิจารณาอนุญาตในกรณีต่างๆ ประจำปีการศึกษา 2566 ภาคเรียนที่ 1/2566 – 3/2566</p>	<p>↳ จำนวน : นักศึกษา 148 ราย</p>
<p>✧ บันทึกผลการแก้ไขผลการเรียนเปลี่ยนแปลงรายวิชาตามเอกสารบันทึกข้อความ ประจำปีการศึกษา 2566 ภาคเรียน ที่ 1/2566 – 3/2566</p>	<p>↳ จำนวน : 113 รายวิชา : 150 Section : อาจารย์ผู้สอน 55 ราย</p>

โดยแสดงข้อมูลผลการปฏิบัติงานได้ดัง ตารางที่ 6 , ตารางที่ 7 และภาพแผนภูมิที่ 6 , ภาพแผนภูมิที่ 7

**ตารางที่ 6** แสดงข้อมูลรายงานการบันทึกผลการเรียนนักศึกษาที่ลงทะเบียนเรียน ชำระค่าธรรมเนียมและได้รับการพิจารณาอนุญาตในกรณีต่างๆ แยกข้อมูลตามคณะและปีการศึกษา

เริ่มเก็บข้อมูล ปีการศึกษา 2560

สรุปการบันทึกผลการเรียนนักศึกษาที่ลงทะเบียนเรียน ชำระค่าธรรมเนียมหลังกำหนดและได้รับการพิจารณาอนุญาตในกรณีต่างๆ												
ปีการศึกษา	ภาคเรียนที่	จำนวนนักศึกษา (ราย)										รวม
		ครุศาสตร์	วิทยาการจัดการ	วิทยาศาสตร์	มนุษยศาสตร์	เทคโนโลยี	เกษตรศาสตร์	วิชาชั้นน่านาชาติ	วิทยาลัยน่าน	พยาบาลศาสตร์	อบจ.แพร่	
2564	1/2564	29	5	5	7	5	0	0	1		0	52
	2/2564	36	4	3	13	10	1	1	8		1	77
	3/2564	1	0	0	4	0	0	0	0		0	5
	รวม	66	9	8	24	15	1	1	9	0	1	134
2565	1/2565	28	5	3	10	7	0	2	3		1	59
	2/2565	14	4	3	6	2	0	1	3		0	33
	3/2565	2	5	2	4	2	0	0	4		0	19
	รวม	44	14	8	20	11	0	3	10	0	1	111
2566	1/2566	18	10	4	13	7	0	0	16	1	0	69
	2/2566	10	5	4	14	4	1	0	3	0	0	41
	3/2566	14	6	3	11	1	0	0	2	1	0	38
	รวม	42	21	11	38	12	1	0	21	2	0	148
2567	1/2567											0
	2/2567											0
	3/2567											0
	รวม	0	0	0	0	0	0	0	0	0	0	0
รวมทั้งหมด		239	190	85	257	91	12	18	98	2	10	1,002



**ตารางที่ 7** แสดงข้อมูลการบันทึกผลการแก้ไขผลการเรียนและเปลี่ยนแปลงรายวิชาตามเอกสารบันทึกข้อความ (แยกตามปีการศึกษา) / (แยกตามคณะที่รับผิดชอบรายวิชา)

ฐานข้อมูลการบันทึกผลการแก้ไขผลการเรียนและเปลี่ยนแปลงรายวิชา																	
ปีการศึกษา	ภาควิชา	คณะ	รายละเอียดการบันทึกผลการเรียน													รวม จำนวน นศ. ทั้งหมด	
			การบันทึกผลการแก้ไขผลการเรียน และเปลี่ยนแปลงรายวิชาตามเอกสารบันทึกข้อความ								บันทึกผลการเรียนนักศึกษาที่ลงทะเบียนเรียน ชำระค่าธรรมเนียม หลังกำหนดและได้รับการพิจารณาอนุญาตในกรณีต่างๆ						
			รายวิชา	Section	อาจารย์ ผู้สอน	จำนวนนักศึกษา (ราย)					จำนวนนักศึกษา (ราย)						
						ปกติ	ทศ.บป.	ร.บป.	ป.โท	ป.เอก	รวม	ปกติ	ทศ.บป.	ป.โท	ป.เอก		รวม
2566	1/2566	ครุศาสตร์	5	6	5	51	0	0	0	0	51	16	0	2	0	18	69
		วิทยาการจัดการ	2	4	1	0	0	0	0	0	0	9	0	0	0	9	9
		วิทยาศาสตร์และเทคโนโลยี	12	12	2	0	0	0	0	0	0	4	0	0	0	4	4
		มนุษยศาสตร์และสังคมศาสตร์	48	56	21	213	0	0	0	0	213	9	4	0	0	13	226
		เทคโนโลยีอุตสาหกรรม	1	1	1	1	0	0	0	0	1	7	0	0	0	7	8
		เกษตรศาสตร์	0	0	0	0	0	0	0	0	0	0	0	0	0	0	0
		พยาบาลศาสตร์	1	1	1	0	0	0	0	0	0	1	0	0	0	1	1
		วิทยาลัยน่าน	2	2	2	2	0	0	0	0	2	2	12	0	0	14	16
		ศูนย์ประสานงานรายวิชาศึกษาทั่วไป	12	37	5	96	0	0	0	0	96	0	0	0	0	0	96
		<b>รวม</b>	<b>83</b>	<b>119</b>	<b>38</b>	<b>363</b>	<b>0</b>	<b>0</b>	<b>0</b>	<b>0</b>	<b>363</b>	<b>48</b>	<b>16</b>	<b>2</b>	<b>0</b>	<b>66</b>	<b>429</b>
	2/2566	ครุศาสตร์	4	5	2	49	0	0	0	0	49	8	0	0	0	8	57
		วิทยาการจัดการ	1	1	1	1	0	0	0	0	1	5	0	0	0	5	6
		วิทยาศาสตร์และเทคโนโลยี	8	8	1	12	0	0	0	0	12	0	0	0	0	12	12
		มนุษยศาสตร์และสังคมศาสตร์	9	9	8	19	0	0	0	0	19	9	5	0	0	14	33
		เทคโนโลยีอุตสาหกรรม	3	3	1	3	0	0	0	0	3	4	0	0	0	4	7
		เกษตรศาสตร์	1	1	1	7	0	0	0	0	7	0	0	0	0	7	7
		วิทยาลัยนานาชาติ	0	0	0	0	0	0	0	0	0	0	0	0	0	0	0
		ออมเทร่	0	0	0	0	0	0	0	0	0	0	0	0	0	0	0
		วิทยาลัยน่าน	0	0	0	0	0	0	0	0	0	1	2	0	0	3	3
		ศูนย์ประสานงานรายวิชาศึกษาทั่วไป	0	0	0	0	0	0	0	0	0	0	0	0	0	0	0
	<b>รวม</b>	<b>26</b>	<b>27</b>	<b>14</b>	<b>91</b>	<b>0</b>	<b>0</b>	<b>0</b>	<b>0</b>	<b>91</b>	<b>27</b>	<b>7</b>	<b>0</b>	<b>0</b>	<b>34</b>	<b>125</b>	
	3/2566	ครุศาสตร์	0	0	0	0	0	0	0	0	0	14	0	0	0	14	14
		วิทยาการจัดการ	1	1	1	1	0	0	0	0	1	6	0	0	0	6	7
		วิทยาศาสตร์และเทคโนโลยี	1	1	1	9	0	0	0	0	9	3	0	0	0	3	12
		มนุษยศาสตร์และสังคมศาสตร์	2	2	1	4	1	0	0	0	5	8	3	0	0	11	16
		เทคโนโลยีอุตสาหกรรม	0	0	0	0	0	0	0	0	0	0	0	1	0	1	1
		เกษตรศาสตร์	0	0	0	0	0	0	0	0	0	0	0	0	0	0	0
วิทยาลัยนานาชาติ		0	0	0	0	0	0	0	0	0	0	0	0	0	0	0	
พยาบาลศาสตร์		0	0	0	0	0	0	0	0	0	1	0	0	0	1	1	
วิทยาลัยน่าน		0	0	0	0	0	0	0	0	0	0	2	0	0	2	2	
ศูนย์ประสานงานรายวิชาศึกษาทั่วไป		0	0	0	0	0	0	0	0	0	0	0	0	0	0	0	
<b>รวม</b>	<b>4</b>	<b>4</b>	<b>3</b>	<b>14</b>	<b>1</b>	<b>0</b>	<b>0</b>	<b>0</b>	<b>15</b>	<b>32</b>	<b>5</b>	<b>1</b>	<b>0</b>	<b>38</b>	<b>53</b>		
<b>รวมทั้งสิ้นปีการศึกษา 2566</b>			<b>113</b>	<b>150</b>	<b>55</b>	<b>468</b>	<b>1</b>	<b>0</b>	<b>0</b>	<b>0</b>	<b>469</b>	<b>107</b>	<b>28</b>	<b>3</b>	<b>0</b>	<b>138</b>	<b>607</b>

**ภาพแผนภูมิที่ 6** แสดงข้อมูลรายงานการบันทึกผลการเรียนนักศึกษาที่ลงทะเบียนเรียน ชำระค่าธรรมเนียม และได้รับการพิจารณาอนุญาตในกรณีต่างๆ แยกข้อมูลตามคณะและปีการศึกษา

ฐานข้อมูลการบันทึกผลการเรียนนักศึกษาที่ลงทะเบียนเรียน ชำระค่าธรรมเนียมหลังกำหนดและได้รับการพิจารณาอนุญาตในกรณีต่างๆ



ฐานข้อมูลการบันทึกผลการเรียนนักศึกษาที่ลงทะเบียนเรียน ชำระค่าธรรมเนียมหลังกำหนดและได้รับการพิจารณาอนุญาตในกรณีต่างๆ

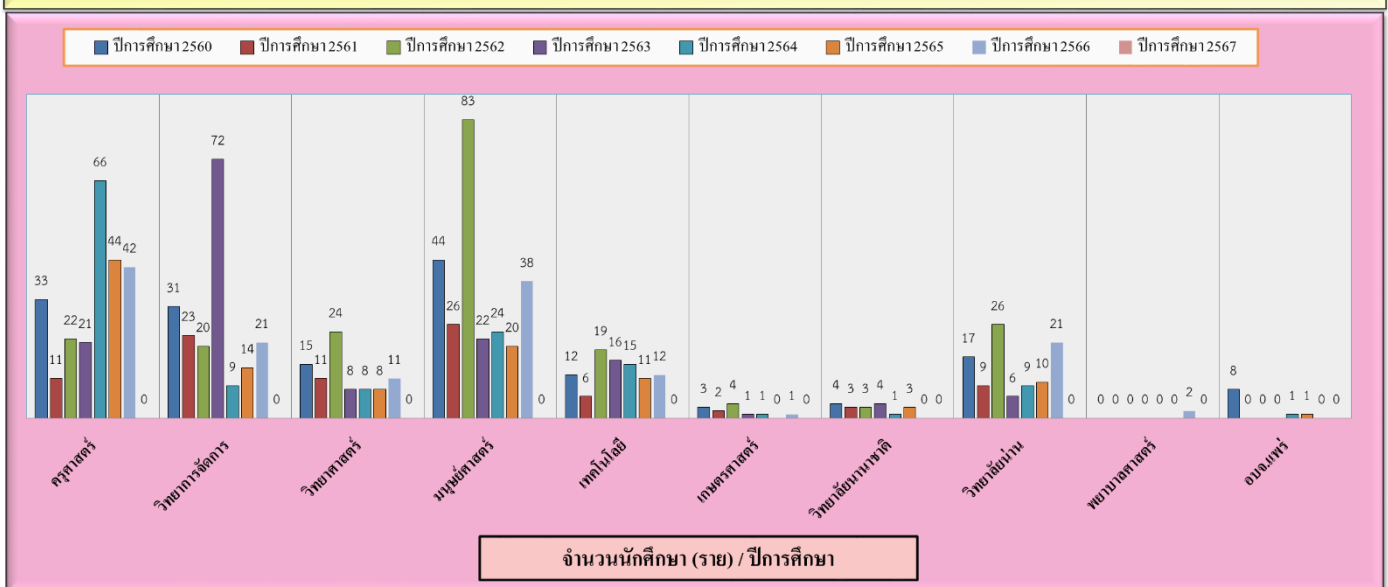

ภาพแผนภูมิที่ 7 แสดงข้อมูลการบันทึกผลการแก้ไขผลการเรียนและเปลี่ยนแปลงรายวิชาตามเอกสารบันทึกข้อความ (แยกตามปีการศึกษา) / (แยกตามคณะที่รับผิดชอบรายวิชา)

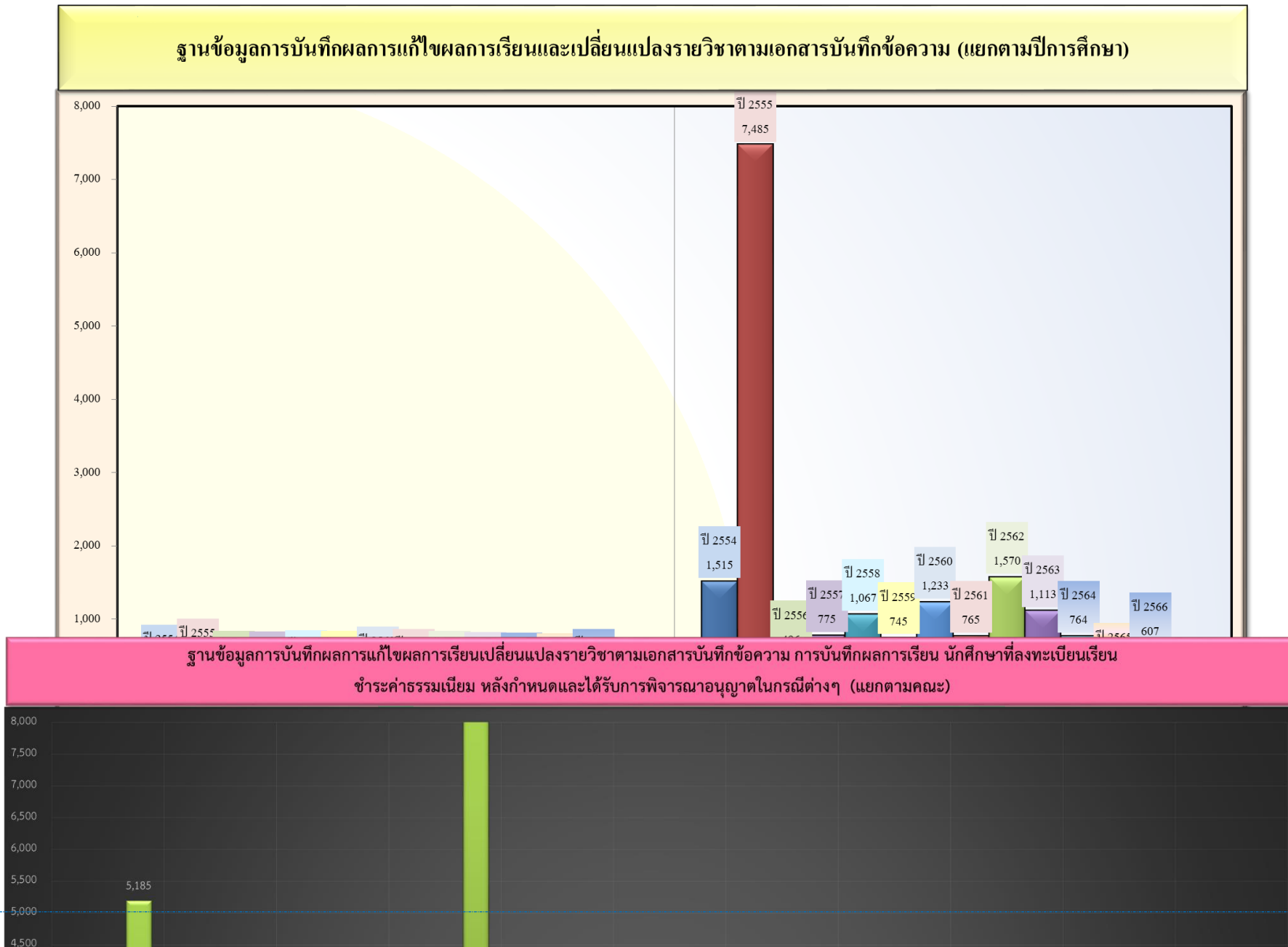



**ภาพแผนภูมิที่ 8** แสดงผลการบันทึกผลการยกเว้นรายวิชาในหมวดวิชาศึกษาทั่วไปและหมวดวิชาเลือกเสรี ผู้สำเร็จการศึกษาระดับปริญญาตรีมาแล้วแยกข้อมูลตาม ปี พ.ศ.

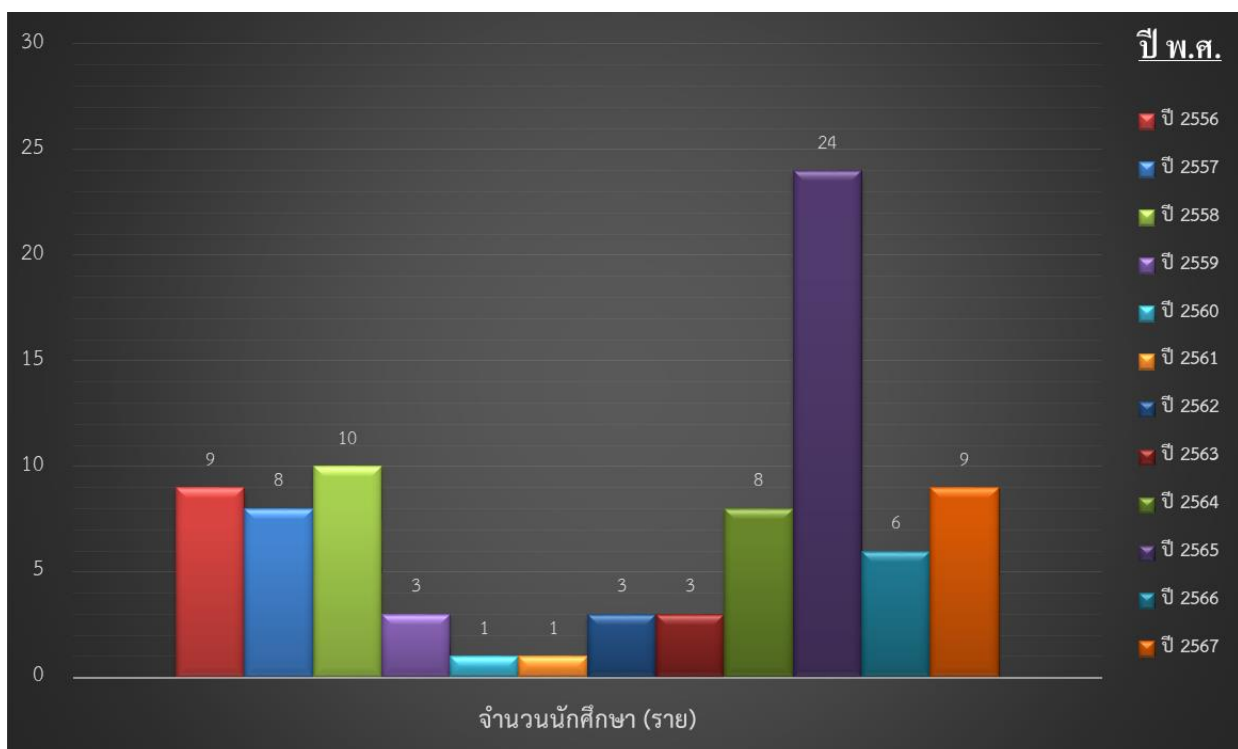

## 7. การบันทึกผลการโอน/เทียบโอนรายวิชา

แสดงข้อมูลการบันทึกผลการอนุมัติการโอน/เทียบโอนรายวิชาลงโปรแกรมคอมพิวเตอร์ตามคำร้องที่ นักศึกษายื่นขอต่อเจ้าหน้าที่ผู้อนุมัติผลการโอน/เทียบโอน นายทะเบียน และข้าราชการธรรมเนียนการโอน/เทียบโอน เรียบร้อยแล้ว พร้อมทั้งบันทึกผลการโอน/เทียบโอนรายวิชาในทะเบียนประวัตินักศึกษาช่องทาง เหตุ ผลการปฏิบัติงานประจำปี 2566 ระหว่าง 1 ตุลาคม 2566 ถึง 30 กันยายน 2567

### สรุปผลการปฏิบัติงาน

ตัวชี้วัดผลผลิต	ผลผลิตการปฏิบัติงาน
✧ การบันทึกผลการโอนและเทียบโอนรายวิชา	➡ จำนวน : รายวิชา 2,464 หน่วยกิต
✧ รายละเอียดการโอน/เทียบโอนในทะเบียนประวัติของนักศึกษา	➡ จำนวน : นักศึกษา 139 ราย

โดยแสดงข้อมูลผลการปฏิบัติงานได้ดังตารางที่ 9 และ ภาพแผนภูมิที่ 9

**ตารางที่ 9** แสดงข้อมูลการบันทึกผลการอนุมัติการโอน/เทียบโอนรายวิชาที่นักศึกษายื่นขอต่อเจ้าหน้าที่ผู้อนุมัติผลการโอน/เทียบโอน นายทะเบียน และข้าราชการธรรมเนียนการโอน/เทียบโอน เรียบร้อยแล้ว แยกข้อมูลตามเดือนและปีที่บันทึกผล



**ภาพแผนภูมิที่ 9** แสดงข้อมูลการบันทึกผลการอนุมัติการโอน/เทียบโอนรายวิชาที่นักศึกษายื่นขอต่อเจ้าหน้าที่ผู้อนุมัติผลการโอน/เทียบโอน นายทะเบียน และข้าราชการกรมเนิยนการโอน/เทียบโอนเรียบร้อยแล้ว แยกข้อมูลตามปีที่บ้านที่กผล

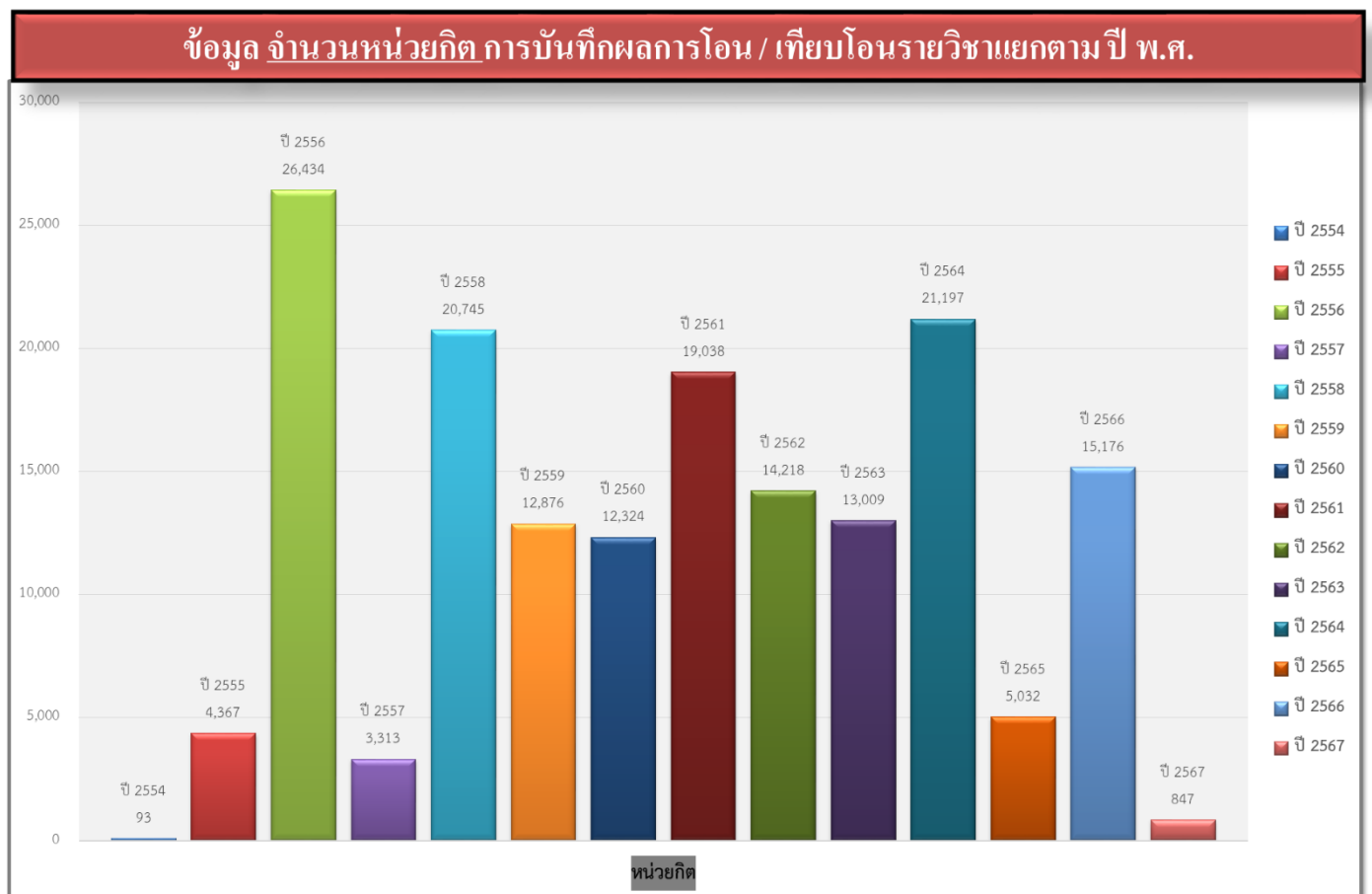
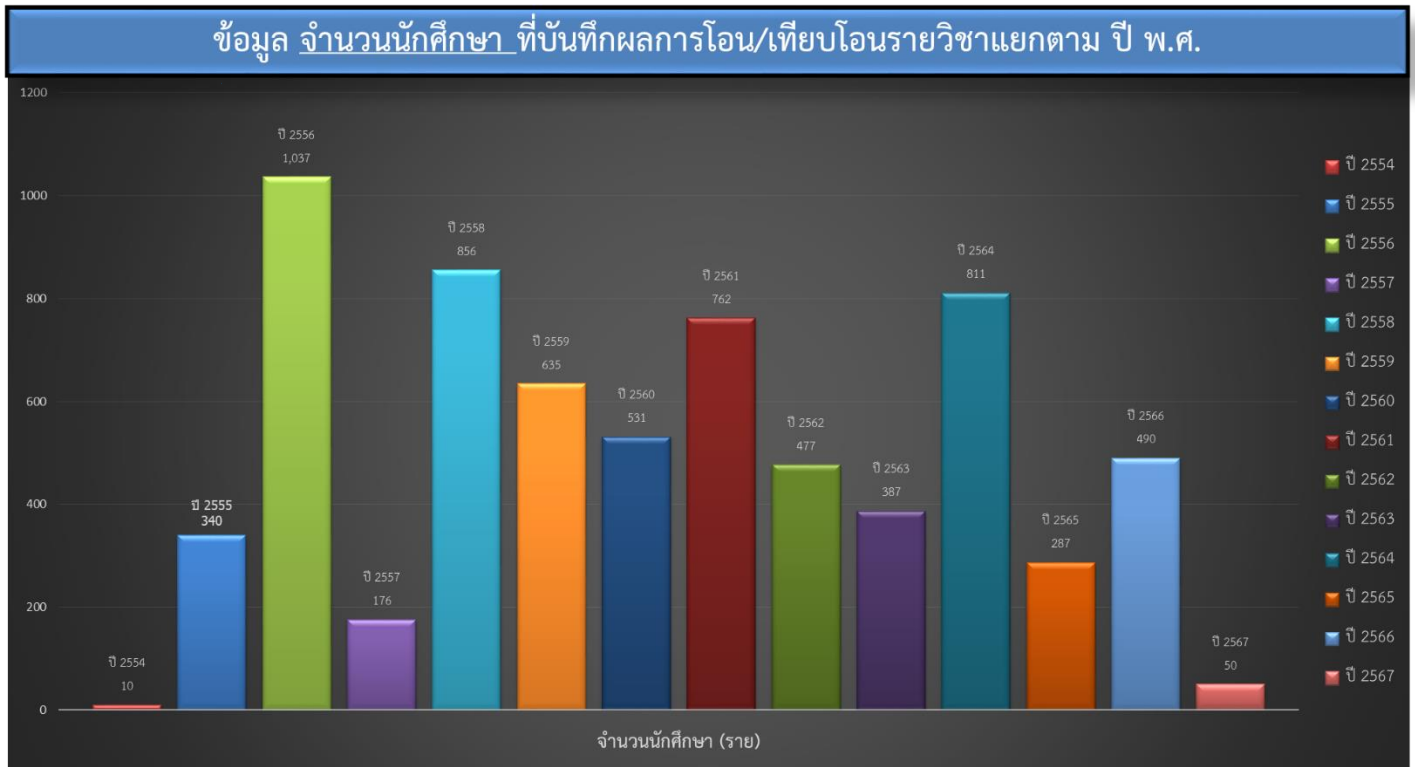



## 8. การบันทึกผลการยกเลิกวิชาเรียนตามคำร้องขอ

แสดงข้อมูลการบันทึกผลการยกเลิกรายวิชาในแต่ละภาคเรียนเข้าสู่โปรแกรมคอมพิวเตอร์ ตามคำร้องขอยกเลิกรายวิชาที่นักศึกษายื่นขอ โดยการบันทึกผลการยกเลิกรายวิชาเป็น สัญลักษณ์ “W” คือ การถอนรายวิชาหลังจากพ้นกำหนดการลดยาวิชา พร้อมพิมพ์รายชื่อนักศึกษาจำแนกเป็นรายวิชาออกจากโปรแกรมคอมพิวเตอร์ระบบงานทะเบียน สำหรับแจ้งข้อมูลนักศึกษาที่ขอยกเลิกวิชาเรียนไปยังคณะที่รายวิชาสังกัดอยู่ โดยจะต้องดำเนินการเสร็จสิ้นก่อนกำหนดการส่งผลการเรียนในแต่ละภาคเรียน 1 สัปดาห์ ผลการปฏิบัติงานประจำปี 2567 ระหว่าง 1 ตุลาคม 2566 ถึง 30 กันยายน 2567

### สรุปผลการปฏิบัติงาน

ตัวชี้วัดผลผลิต	ผลผลิตการปฏิบัติงาน
✦ การบันทึกผลการยกเลิกวิชาเรียนตามคำร้องที่ นักศึกษายื่นขอยกเลิกรายวิชา ประจำปีการศึกษา 2566	➡ จำนวน : นักศึกษา 57 ราย : 39 รายวิชา : 56 Section : 215 หน่วยกิต

โดยแสดงข้อมูลผลการปฏิบัติงานได้ดังตารางที่ 10 , 11 และ ภาพแผนภูมิที่ 10

**ตารางที่ 10** แสดงข้อมูลการบันทึกผลการยกเลิกรายวิชาลงโปรแกรมคอมพิวเตอร์ ตามคำร้องขอยกเลิก รายวิชาที่นักศึกษายื่นขอแยกข้อมูลตามคณะที่รายวิชาสังกัดอยู่

เริ่มเก็บข้อมูล ปีการศึกษา 2555

สรุปทะเบียนการบันทึกผลการยกเลิกวิชาเรียนตามคำร้องที่นักศึกษายื่นขอ (แยกตามปีการศึกษา)

ปีการศึกษา	ภาคเรียน	คณะ	จำนวนรายละเอียดการยกเลิกวิชาเรียน											วันที่ส่งแจ้งคณะ	
			นักศึกษา			รายวิชา			Section			หน่วยกิต			
			ปกติ	พิเศษ	รวม	ปกติ	พิเศษ	รวม	ปกติ	พิเศษ	รวม	ปกติ	พิเศษ		รวม
2566	1/2566	ครุศาสตร์	6	0	6	3	0	3	6	0	6	30	0	30	12/10/2566
		วิทยาการจัดการ	2	0	2	1	0	1	1	0	1	6	0	6	
		วิทยาศาสตร์และเทคโนโลยี	3	0	3	3	0	3	3	0	3	9	0	9	
		มนุษยศาสตร์และสังคมศาสตร์	2	0	2	2	0	2	2	0	2	6	0	6	
		เทคโนโลยีอุตสาหกรรม	1	0	1	1	0	1	1	0	1	3	0	3	
		เกษตรศาสตร์	1	0	1	1	0	1	1	0	1	3	0	3	
		วิทยาลัยน่าน	0	0	0	0	0	0	0	0	0	0	0	0	
		ศูนย์ประสานงานรายวิชาศึกษาทั่วไป	10	0	10	4	0	4	4	0	4	30	0	30	
	พยาบาล	0	0	0	0	0	0	0	0	0	0	0	0	0	
	รวม	25	0	25	15	0	15	18	0	18	87	0	87		
	2/2566	ครุศาสตร์	1	0	1	2	0	2	2	0	2	6	0	6	11/3/2567 (ปกติ)
		วิทยาการจัดการ	5	0	5	1	0	1	5	0	5	30	0	30	
		วิทยาศาสตร์และเทคโนโลยี	6	0	6	4	0	4	7	0	7	21	0	21	12/2/2567 (พิเศษ)
		มนุษยศาสตร์และสังคมศาสตร์	5	0	5	6	0	6	7	0	7	20	0	20	
		เทคโนโลยีอุตสาหกรรม	6	0	6	2	0	2	6	0	6	18	0	18	
		เกษตรศาสตร์	0	0	0	0	0	0	0	0	0	0	0	0	
		วิทยาลัยน่าน	0	4	4	0	4	4	0	6	6	0	18	18	
		ศูนย์ประสานงานรายวิชาศึกษาทั่วไป	3	0	3	3	0	3	3	0	3	9	0	9	
	พยาบาล	0	0	0	0	0	0	0	0	0	0	0	0		
	รวม	26	4	30	18	4	22	30	6	36	104	18	122		
	3/2566	ครุศาสตร์	0	0	0	0	0	0	0	0	0	0	0	0	11/3/2567
		วิทยาการจัดการ	0	0	0	0	0	0	0	0	0	0	0	0	
		วิทยาศาสตร์และเทคโนโลยี	1	0	1	1	0	1	1	0	1	3	0	3	
		มนุษยศาสตร์และสังคมศาสตร์	0	0	0	0	0	0	0	0	0	0	0	0	
		เทคโนโลยีอุตสาหกรรม	0	0	0	0	0	0	0	0	0	0	0	0	
		เกษตรศาสตร์	0	0	0	0	0	0	0	0	0	0	0	0	
		วิทยาลัยนานาชาติ	0	0	0	0	0	0	0	0	0	0	0	0	
ศูนย์ประสานงานรายวิชาศึกษาทั่วไป		1	0	1	1	0	1	1	0	1	3	0	3		
รวม	2	0	2	2	0	2	2	0	2	6	0	6			
รวม	53	4	57	35	4	39	50	6	56	197	18	215			



**ภาพแผนภูมิที่ 10** แสดงข้อมูลการบันทึกผลการยกเลิกรายวิชาลงโปรแกรมคอมพิวเตอร์ ตามคำร้องขอยกเลิก รายวิชาที่นักศึกษายื่นขอแยกข้อมูลตามคณะที่รายวิชาสังกัดอยู่ และ แยกข้อมูลตามปีการศึกษา

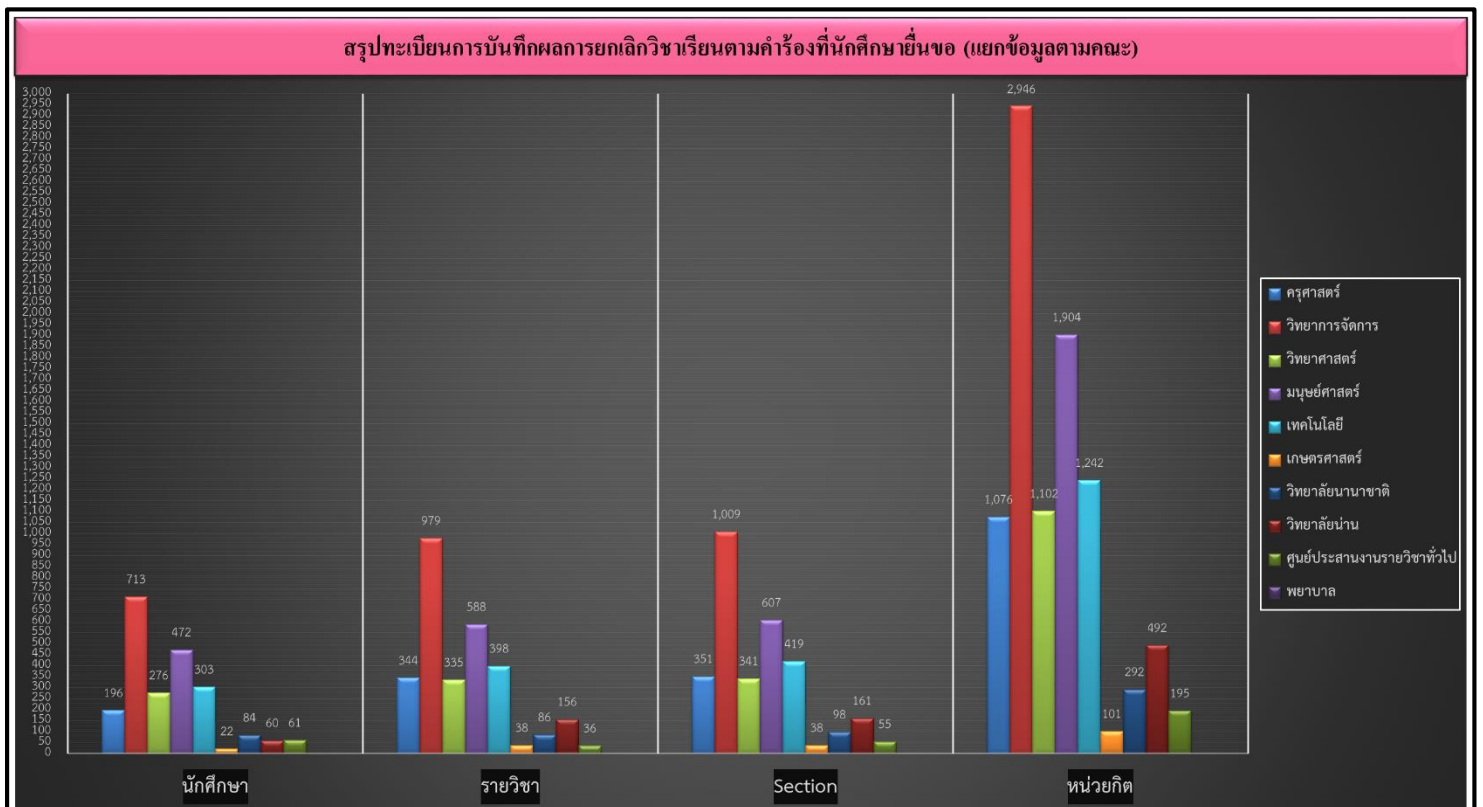
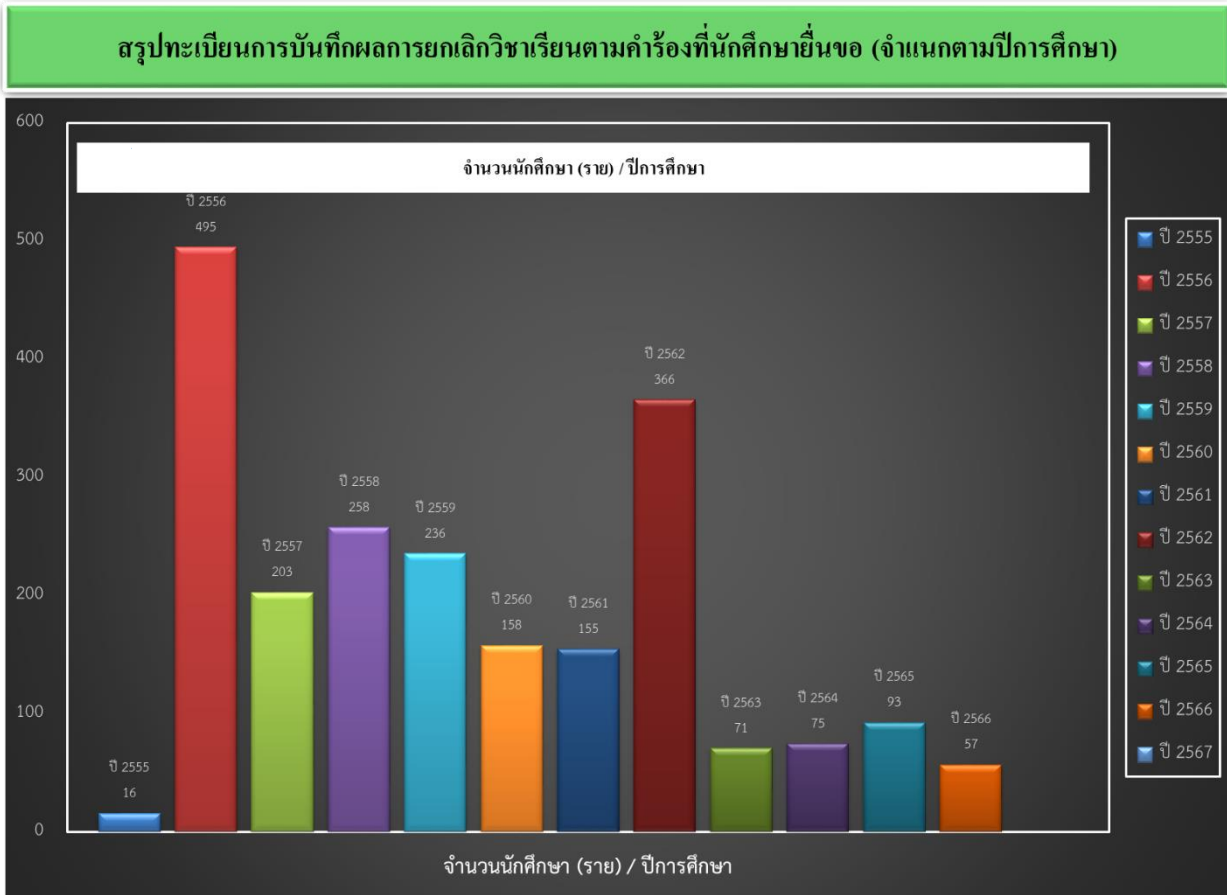

## 9. การบันทึกผลการยกเลิกรายวิชาจากผู้ลาออกหรือถูกถอนสภาพ

แสดงข้อมูลการบันทึกผลการยกเลิกรายวิชาสำหรับผู้ลาออกหรือถูกถอนสภาพจากการเป็นนักศึกษาเข้าสู่โปรแกรมคอมพิวเตอร์ระบบงานทะเบียนด้วยผลการเรียนสัญญาลักษณะ W คือ การถอนรายวิชาหลังจากพ้นกำหนดการลดยาวิชา ดำเนินการบันทึกผลทุกรายวิชาในภาคเรียนที่นักศึกษาขอลาออกหรือถูกถอนสภาพลงทะเบียนเรียน ตามคำร้องขอลาออก/บัญชีรายชื่อนักศึกษาจากงานบริการหรือประกาศการถอนสภาพการเป็นนักศึกษาจากงานทะเบียนประวัติ แล้วตรวจสอบความถูกต้องครบถ้วนของการบันทึกข้อมูล พร้อมลงลายมือชื่อ วัน/เดือน/ปี ที่บันทึกผลในคำร้องขอลาออกจากนั้นจัดพิมพ์รายงานข้อมูลรายชื่อนักศึกษาจำแนกเป็นรายวิชาและคณะออกจากโปรแกรมคอมพิวเตอร์ ดำเนินการรวบรวมเป็นข้อมูลสำหรับรายงานผลการยกเลิกรายวิชาของนักศึกษาส่งแจ้งไปยังคณะที่รายวิชาสังกัดอยู่ เพื่อให้มีข้อมูลให้อาจารย์ผู้สอนทราบเกี่ยวกับการยกเลิกรายวิชาของนักศึกษาในแต่ละภาคเรียน ที่ครบถ้วน ถูกต้อง ชัดเจน และเชื่อถือได้ ผลการปฏิบัติงานประจำปี 2567 ระหว่าง 1 ตุลาคม 2566 ถึง 30 กันยายน 2567

### สรุปผลการปฏิบัติงาน

ตัวชี้วัดผลผลิต	ผลผลิตการปฏิบัติงาน
<ul style="list-style-type: none"> <li>รายวิชาที่บันทึกผลการยกเลิกรายวิชาเรียน</li> </ul>	<ul style="list-style-type: none"> <li>จำนวน : 152 รายวิชา</li> <li>: 453 หน่วยกิต</li> </ul>
<ul style="list-style-type: none"> <li>นักศึกษาที่ยื่นคำร้องขอลาออก / ถูกถอนสภาพจากการเป็นนักศึกษา ปีการศึกษา 2566</li> </ul>	
<ul style="list-style-type: none"> <li>บัญชีรายชื่อนักศึกษาที่ขอลาออก/ ถูกถอนสภาพ</li> </ul>	<ul style="list-style-type: none"> <li>จำนวน : นักศึกษา 23 ราย</li> </ul>
<ul style="list-style-type: none"> <li>จากการเป็นนักศึกษา ปีการศึกษา 2566</li> </ul>	

โดยแสดงข้อมูลผลการปฏิบัติงานได้ดังตารางที่ 12 และ ภาพแผนภูมิที่ 11

**ตารางที่ 12** แสดงข้อมูลการบันทึกผลการยกเลิกรายวิชาสำหรับนักศึกษาที่ยื่นคำร้องขอลาออกหรือถูกถอนสภาพโดยแยกข้อมูลตามปีการศึกษา

## เริ่มเก็บข้อมูล ปีการศึกษา 2560

สรุปทะเบียนการบันทึกผลการยกเลิกรายวิชาเรียนนักศึกษาที่ขอลาออก / ถูกถอนสภาพจากการเป็นนักศึกษา											
เริ่มภาคเรียนที่ 2/2560											
ปีการศึกษา	ภาคเรียน	คณะ	จำนวนรายละเอียดการยกเลิกรายวิชาเรียน								
			ขอลาออก			ถูกถอนสภาพจากการเป็นนักศึกษา			รวม		
			นักศึกษา	รายวิชา	หน่วยกิต	นักศึกษา	รายวิชา	หน่วยกิต	นักศึกษา	รายวิชา	หน่วยกิต
2566	1/2566	ครุศาสตร์	6	42	126	0	0	0	6	42	126
		วิทยาการจัดการ	6	37	111	0	0	0	6	37	111
		วิทยาศาสตร์และเทคโนโลยี	2	14	40	0	0	0	2	14	40
		มนุษยศาสตร์และสังคมศาสตร์	1	6	18	0	0	0	1	6	18
		เทคโนโลยีอุตสาหกรรม	1	7	22	0	0	0	1	7	22
		เกษตรศาสตร์	0	0	0	0	0	0	0	0	0
		วิทยาลัยนานาชาติ	1	6	18	0	0	0	1	6	18
		วิทยาลัยน่าน	1	6	18	0	0	0	1	6	18
		พยาบาล	0	0	0	0	0	0	0	0	0
	รวม	18	118	353	0	0	0	18	118	353	
	2/2566	ครุศาสตร์	2	13	37	0	0	0	2	13	37
		วิทยาการจัดการ	0	0	0	0	0	0	0	0	0
		วิทยาศาสตร์และเทคโนโลยี	0	0	0	0	0	0	0	0	0
		มนุษยศาสตร์และสังคมศาสตร์	2	14	42	0	0	0	2	14	42
		เทคโนโลยีอุตสาหกรรม	1	7	21	0	0	0	1	7	21
		เกษตรศาสตร์	0	0	0	0	0	0	0	0	0
		วิทยาลัยน่าน	0	0	0	0	0	0	0	0	0
		พยาบาล	0	0	0	0	0	0	0	0	0
รวม	5	34	100	0	0	0	5	34	100		
รวม ปีการศึกษา 2566			23	152	453	0	0	0	23	152	453
2567	1/2567	ครุศาสตร์	1	6	18	0	0	0	1	6	18
		วิทยาการจัดการ	0	0	0	0	0	0	0	0	0
		วิทยาศาสตร์และเทคโนโลยี	0	0	0	0	0	0	0	0	0
		มนุษยศาสตร์และสังคมศาสตร์	0	0	0	0	0	0	0	0	0
		เทคโนโลยีอุตสาหกรรม	0	0	0	0	0	0	0	0	0
		เกษตรศาสตร์	0	0	0	0	0	0	0	0	0
		วิทยาลัยน่าน	0	0	0	0	0	0	0	0	0
		พยาบาลศาสตร์	0	0	0	0	0	0	0	0	0
		รวม	1	6	18	0	0	0	1	6	18
	2/2567	ครุศาสตร์							0	0	0
		วิทยาการจัดการ							0	0	0
		วิทยาศาสตร์และเทคโนโลยี							0	0	0
		มนุษยศาสตร์และสังคมศาสตร์							0	0	0
		เทคโนโลยีอุตสาหกรรม							0	0	0
		เกษตรศาสตร์							0	0	0
		วิทยาลัยน่าน							0	0	0
		พยาบาลศาสตร์							0	0	0
	รวม	0	0	0	0	0	0	0	0	0	
รวม ปีการศึกษา 2567			1	6	18	0	0	0	1	6	18
รวมทั้งหมดทุกปีการศึกษา			319	1,786	5,208	46	242	708	365	2,028	5,916

**ภาพแผนภูมิที่ 11** แสดงข้อมูลการบันทึกผลการยกเลิกรายวิชาสำหรับนักศึกษาที่ยื่นคำร้องขอลาออกหรือถูกถอนสภาพ แยกข้อมูลตามปีการศึกษา

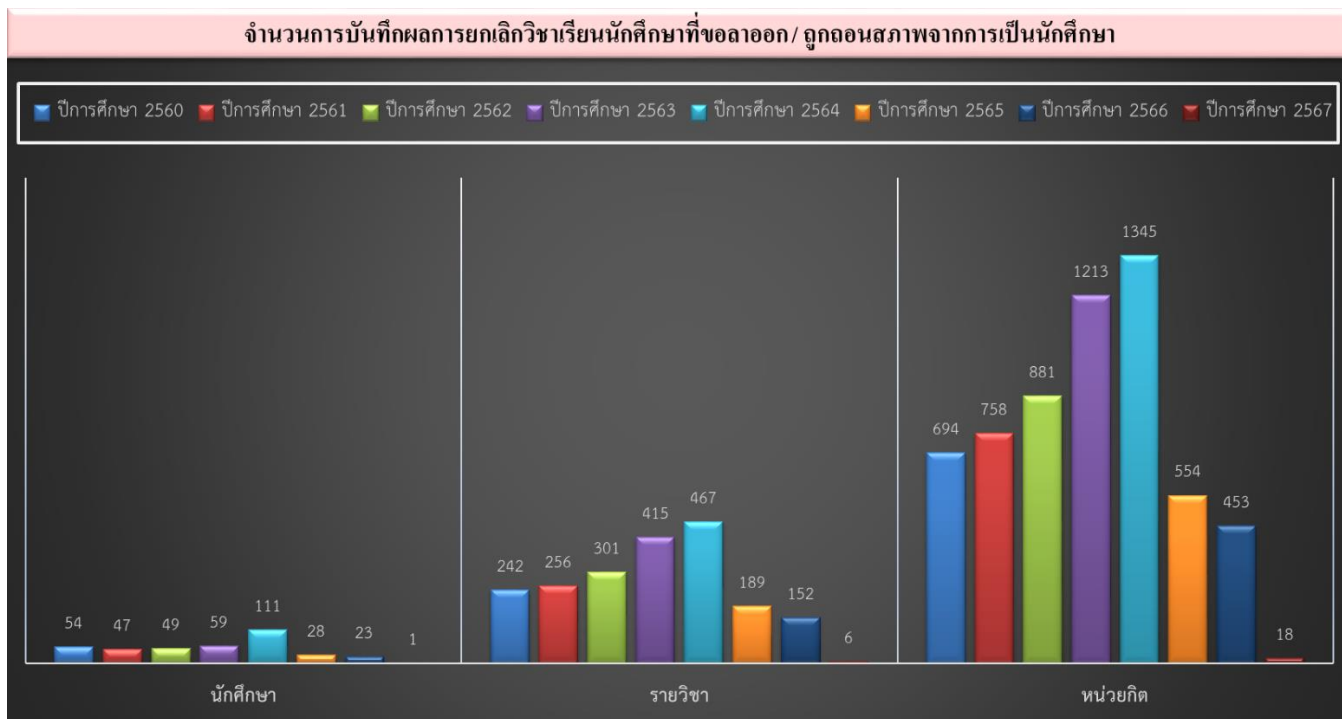

## 10. การรายงานข้อมูลการส่งผลการเรียน

แสดงรายงานการจัดส่งผลการเรียนนักศึกษาที่สำเร็จการศึกษาและไม่สำเร็จการศึกษา ดำเนินการรวบรวมสรุปรายงานข้อมูลอาจารย์ผู้สอนที่ยังค้างส่งผลการเรียนหลังจากหมดระยะเวลาตามกำหนดปฏิทินการศึกษาในแต่ละภาคการศึกษาโดยพิมพ์รายงานรายวิชาที่ยังค้างส่งผลการเรียนออกจากโปรแกรมคอมพิวเตอร์ระบบงานทะเบียน พร้อมทั้งระบุ วัน/เดือน/ปี และ เวลา ที่พิมพ์ในเอกสารทุกแผ่นสำหรับใช้เป็นเอกสารส่งมอบงานธุรการดำเนินการจัดพิมพ์บันทึกข้อความเสนอผู้อำนวยการกองบริการการศึกษา พิจารณาสั่งการพร้อมทั้งสำเนาเอกสารข้อมูลเก็บไว้เป็นหลักฐาน โดยจำแนกเอกสารตามภาคการศึกษาพร้อมทำทะเบียนคุมเอกสาร แยกคณะ เพื่อให้ได้เอกสารรายงานข้อมูลรายวิชาที่ค้างส่งผลการเรียนในแต่ละภาคการศึกษาที่ครบถ้วน ถูกต้อง ชัดเจน และสืบค้นได้ ผลการปฏิบัติงานประจำปี 2567 ระหว่าง 1 ตุลาคม 2566 ถึง 30 กันยายน 2567

### สรุปผลการปฏิบัติงาน

ตัวชี้วัดผลผลิต	ผลผลิตการปฏิบัติงาน
✧ รายงานรายวิชาที่ไม่ส่งผลการเรียนตามกำหนด นำแจ้งมหาวิทยาลัยราชภัฏอุตรดิตถ์ ภาคเรียนที่ 1/2566 – 3/2566	↳ จำนวน : รายงานข้อมูล 0 ครั้ง
✧ รายวิชาที่ไม่ส่งผลการเรียนตามกำหนด ภาคเรียนที่ 1/2566 – 3/2566	↳ จำนวน : อาจารย์ผู้สอน 0 ราย : 0 รายวิชา : 0 Section

โดยแสดงข้อมูลผลการปฏิบัติงานได้ดังตารางที่ 13 และภาพแผนภูมิที่ 12



**ตารางที่ 13** แสดงข้อมูลรายงานข้อมูลรายวิชาที่ยังไม่ส่งผลการเรียนตามกำหนดในแต่ละภาคเรียน แยก  
ข้อมูลตามคณะที่รายวิชาสังกัดอยู่และภาคเรียน/ปีการศึกษา

เริ่มเก็บข้อมูล ปีการศึกษา 2555

สรุปรายวิชาที่ไม่ส่งผลการเรียนตามกำหนด (แยกข้อมูลตามคณะ)																
ปีการศึกษา	ภาคเรียน	รายละเอียด	คณะ (จำนวน)											รวม	วันที่ส่งแจ้งคณะ	
			ครุศาสตร์	วิทยาศาสตร์	มนุษยศาสตร์	วิทยาการจัดการ	เทคโนโลยีอุตสาหกรรม	เกษตรศาสตร์	วิทยาลัยนานาชาติ	พยาบาลศาสตร์	วิทยาเขตแพร่	วิทยาเขตน่าน	สำนักวิชาศึกษาทั่วไป			
2566	1/2566	อาจารย์ผู้สอน	0	0	0	0	0	0	0	0	0	0	0	0	0	ไม่มีรายวิชา ส่งเกรดหลังกำหนด
		รายวิชา	0	0	0	0	0	0	0	0	0	0	0	0	0	
		Section	0	0	0	0	0	0	0	0	0	0	0	0	0	
		ครั้งที่ว่างเกรด	0	0	0	0	0	0	0	0	0	0	0	0	0	
	2/2566	อาจารย์ผู้สอน	0	0	0	0	0	0	0	0	0	0	0	0	0	ไม่มีรายวิชา ส่งเกรดหลังกำหนด
		รายวิชา	0	0	0	0	0	0	0	0	0	0	0	0	0	
		Section	0	0	0	0	0	0	0	0	0	0	0	0	0	
		ครั้งที่ว่างเกรด	0	0	0	0	0	0	0	0	0	0	0	0	0	
	3/2566	อาจารย์ผู้สอน	0	0	0	0	0	0	0	0	0	0	0	0	0	ไม่มีรายวิชา ส่งเกรดหลังกำหนด
		รายวิชา	0	0	0	0	0	0	0	0	0	0	0	0	0	
		Section	0	0	0	0	0	0	0	0	0	0	0	0	0	
		ครั้งที่ว่างเกรด	0	0	0	0	0	0	0	0	0	0	0	0	0	
รวมปีการศึกษา 2566	อาจารย์ผู้สอน	0	0	0	0	0	0	0	0	0	0	0	0	0	วัน	
	รายวิชา	0	0	0	0	0	0	0	0	0	0	0	0	0		
	Section	0	0	0	0	0	0	0	0	0	0	0	0	0		
	ครั้งที่ว่างเกรด	0	0	0	0	0	0	0	0	0	0	0	0	0		
2567	1/2567	อาจารย์ผู้สอน												0		
		รายวิชา												0		
		Section												0		
		ครั้งที่ว่างเกรด												0		
	2/2567	อาจารย์ผู้สอน												0		
		รายวิชา												0		
		Section												0		
		ครั้งที่ว่างเกรด												0		
	3/2567	อาจารย์ผู้สอน												0		
		รายวิชา												0		
		Section												0		
		ครั้งที่ว่างเกรด												0		
รวมปีการศึกษา 2567	อาจารย์ผู้สอน	0	0	0	0	0	0	0	0	0	0	0	0	วัน		
	รายวิชา	0	0	0	0	0	0	0	0	0	0	0	0			
	Section	0	0	0	0	0	0	0	0	0	0	0	0			
	ครั้งที่ว่างเกรด	0	0	0	0	0	0	0	0	0	0	0	0			
รวมทั้งสิ้น	อาจารย์ผู้สอน	84	44	115	23	12	3	14	0	10	24	2	331	31 วัน		
	รายวิชา	161	69	214	49	20	3	39	0	18	35	3	611			
	Section	174	73	227	49	20	3	39	0	18	35	5	643			
	ครั้งที่ว่างเกรด	20	18	22	11	10	3	11	0	5	10	1	31			

**ภาพแผนภูมิที่ 12** แสดงข้อมูลรายงานข้อมูลรายวิชาที่ยังไม่ส่งผลการเรียนตามกำหนดในแต่ละภาคเรียน แยกข้อมูลตามคณะที่รายวิชาสังกัดอยู่

เริ่มเก็บข้อมูล ปีการศึกษา 2555

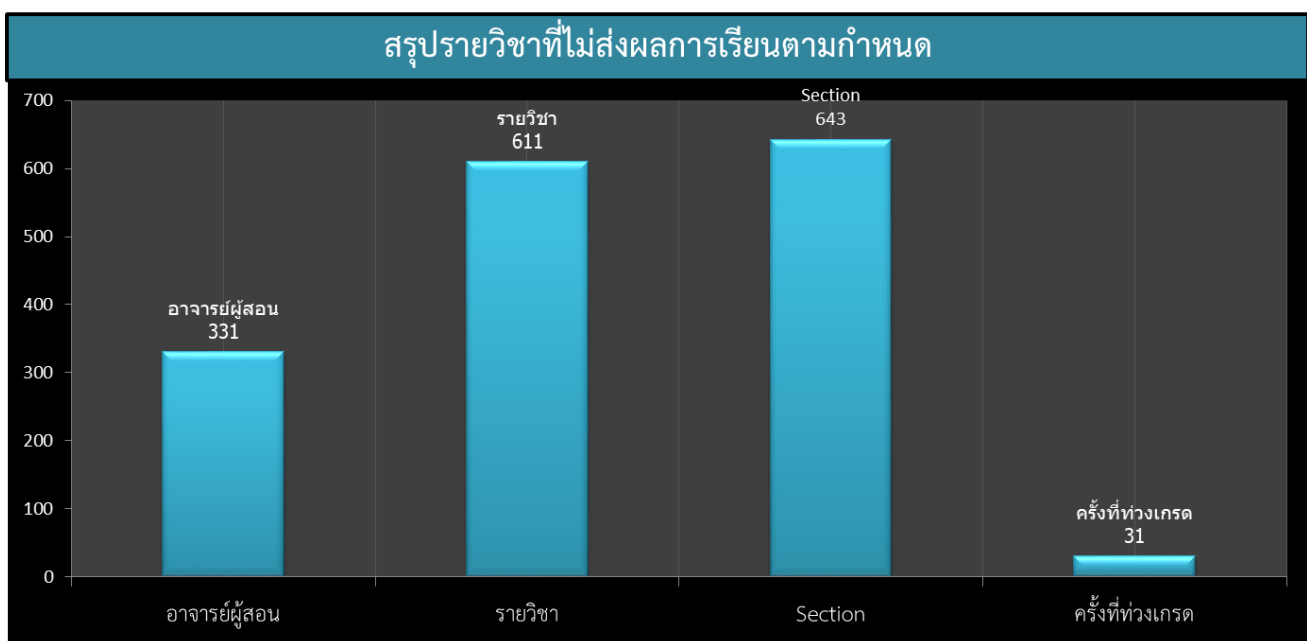
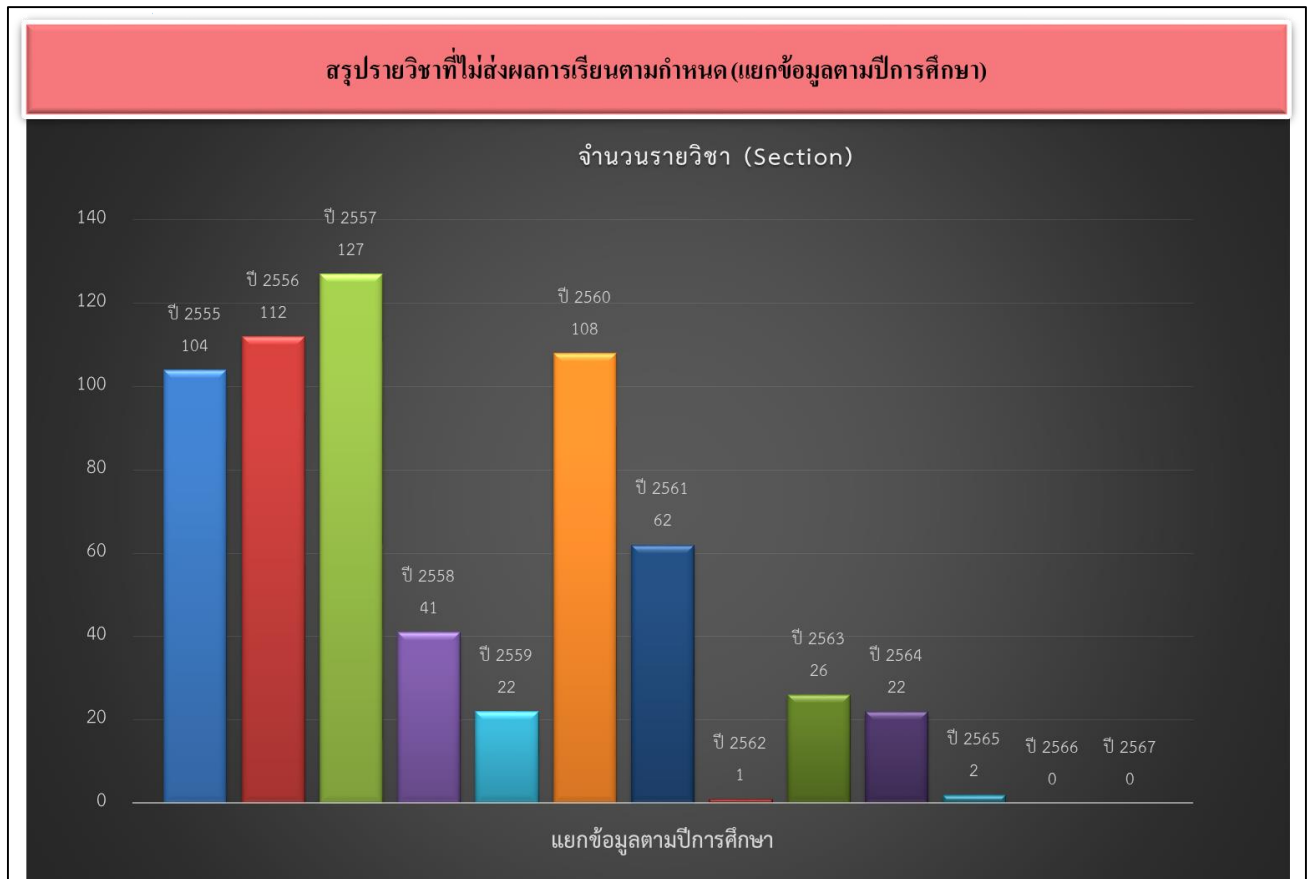

## สรุปรายวิชาที่ไม่ส่งผลการเรียนตามกำหนด (แยกข้อมูลตามคณะ)

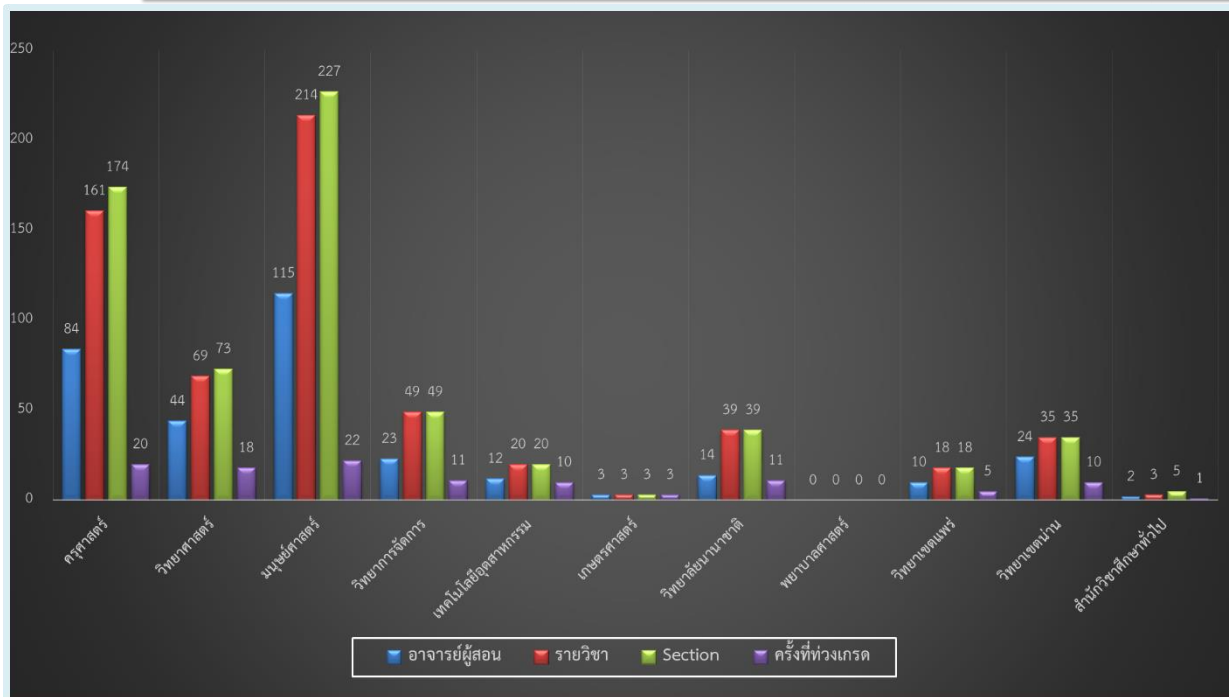
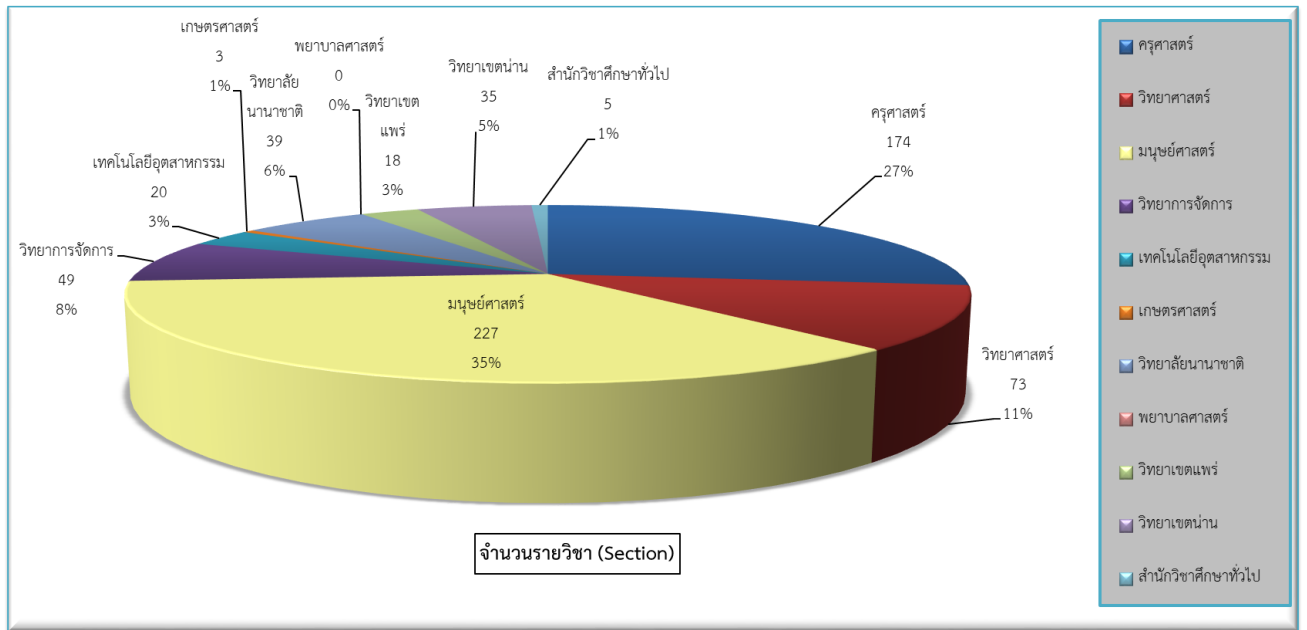
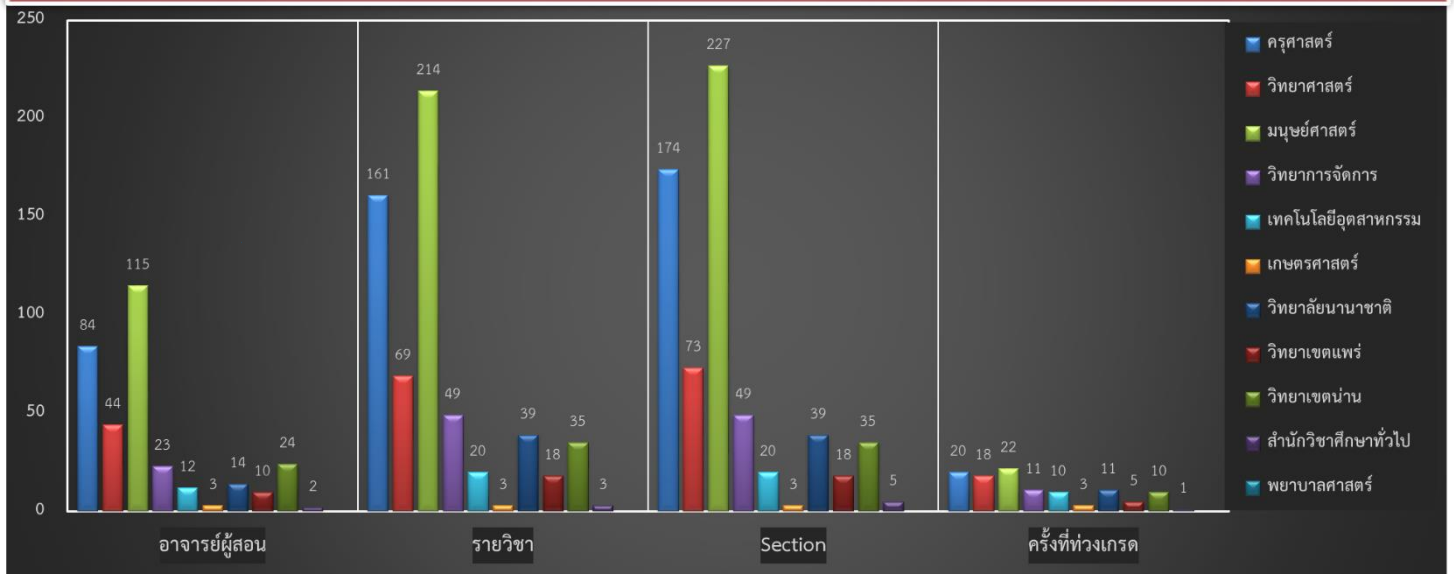

## 11. การแก้ไขกลุ่มรายวิชาสำหรับผู้ลงทะเบียนไม่ตรงตามโครงสร้างหลักสูตร

แสดงรายงานข้อมูลการแก้ไขกลุ่มรายวิชาและรายวิชาสำหรับผู้ลงทะเบียนไม่ตรงตามโครงสร้างหลักสูตรเข้าสู่โปรแกรมคอมพิวเตอร์ระบบงานทะเบียนทันทีที่ได้รับมอบเอกสารจากฝ่ายงานที่เกี่ยวข้อง แล้วสรุปประเด็นจากการดำเนินงานปัญหาที่น่าสนใจ สำหรับช่วยเป็นข้อมูลสนับสนุน ส่งเสริม การปรับปรุงพัฒนาการจัดการระบบการศึกษาของมหาวิทยาลัย เพื่อให้ข้อมูลการลงทะเบียนเรียนของนักศึกษามีความถูกต้องสมบูรณ์ สามารถสำเร็จการศึกษาได้ตามกำหนด ผลการปฏิบัติงานประจำปี 2567 ระหว่าง 1 ตุลาคม 2566 ถึง 30 กันยายน 2567

### สรุปผลการปฏิบัติงาน

ตัวชี้วัดผลผลิต	ผลผลิตการปฏิบัติงาน
<p>❖ ผลการแก้ไขกลุ่มวิชาและรายวิชาในโปรแกรมการบันทึกผลการเรียนตามโครงสร้างหลักสูตร ภาคเรียนที่ 1/2566 – 3/2566</p>	<p>➡ จำนวน : นักศึกษา 247 ราย</p>

โดยแสดงข้อมูลผลการปฏิบัติงานได้ดังตารางที่ 14 และภาพแผนภูมิที่ 13

**ตารางที่ 14** แสดงข้อมูลการบันทึกผลการแก้ไขกลุ่มวิชาและรายวิชาในโปรแกรมการบันทึกผลการเรียนตามโครงสร้างหลักสูตร แยกข้อมูลตามคณะที่นักศึกษาสังกัดอยู่และคณะ

เริ่มเก็บข้อมูล ปีการศึกษา 2559

## ฐานข้อมูลการแก้ไขกลุ่มวิชาและรายวิชาเพื่อให้อุทิศตามโครงสร้างหลักสูตร

\* ใช้ข้อมูลอ้างอิงจากรายงานการตรวจสอบโครงสร้างหลักสูตรของผู้ที่ดำเนินการศึกษา\*

ปีการศึกษา	ภาคเรียน	รายละเอียดการแก้ไข	จำนวนนักศึกษาที่มีการแก้ไขกลุ่มเรียนและรายวิชา (คน)										รวมทั้งหมด (คน)	หมายเหตุ	
			ครุศาสตร์	วิทยาการจัดการ	วิทยาศาสตร์และเทคโนโลยี	มนุษยศาสตร์และสังคมศาสตร์	เทคโนโลยีอุตสาหกรรม	เกษตรศาสตร์	วิทยาลัยนานาชาติ	พยาบาลศาสตร์	วิทยาลัยน่าน	อบจ.แพร่			
2566	1/2566	แก้ไขกลุ่มเรียน (คน)	6	7	3	11	30	0	0	0	0	5	0	62	
		แก้ไขรายวิชา (คน)	1	3	2	5	6	0	0	0	0	16	0	33	
		รวม (คน)	7	10	5	16	36	0	0	0	0	21	0	95	คน
	2/2566	แก้ไขกลุ่มเรียน (คน)	21	22	8	5	8	0	0	0	0	0	0	64	
		แก้ไขรายวิชา (คน)	0	4	4	4	5	0	0	0	0	2	0	19	
		รวม (คน)	21	26	12	9	13	0	0	0	0	2	0	83	คน
	3/2566	แก้ไขกลุ่มเรียน (คน)	4	3	7	17	30	0	0	0	0	0	0	61	
		แก้ไขรายวิชา (คน)	1	2	2	1	2	0	0	0	0	0	0	8	
		รวม (คน)	5	5	9	18	32	0	0	0	0	0	0	69	คน
รวมทั้งหมดปี 2566			33	41	26	43	81	0	0	0	23	0	247	คน	
2567	1/2567	แก้ไขกลุ่มเรียน (คน)												0	
		แก้ไขรายวิชา (คน)												0	
		รวม (คน)	0	0	0	0	0	0	0	0	0	0	0	0	คน
	2/2567	แก้ไขกลุ่มเรียน (คน)												0	
		แก้ไขรายวิชา (คน)												0	
		รวม (คน)	0	0	0	0	0	0	0	0	0	0	0	0	คน
	3/2567	แก้ไขกลุ่มเรียน (คน)												0	
		แก้ไขรายวิชา (คน)												0	
		รวม (คน)	0	0	0	0	0	0	0	0	0	0	0	0	คน
รวมทั้งหมดปี 2567			0	0	0	0	0	0	0	0	0	0	0	คน	
รวมทั้งหมด			465	941	289	909	732	30	105	0	113	8	3,592	คน	

**ภาพแผนภูมิที่ 13** แสดงข้อมูลการบันทึกผลการแก้ไขกลุ่มวิชาและรายวิชาในโปรแกรมการบันทึกผลการเรียนตามโครงสร้างหลักสูตร แยกข้อมูลตามปีการศึกษาและคณะ

เริ่มเก็บข้อมูล ปีการศึกษา 2559

ฐานข้อมูลการแก้ไขกลุ่มวิชาและรายวิชาเพื่อให้ถูกต้องตามโครงสร้างหลักสูตร (แยกข้อมูลตามปีการศึกษา)

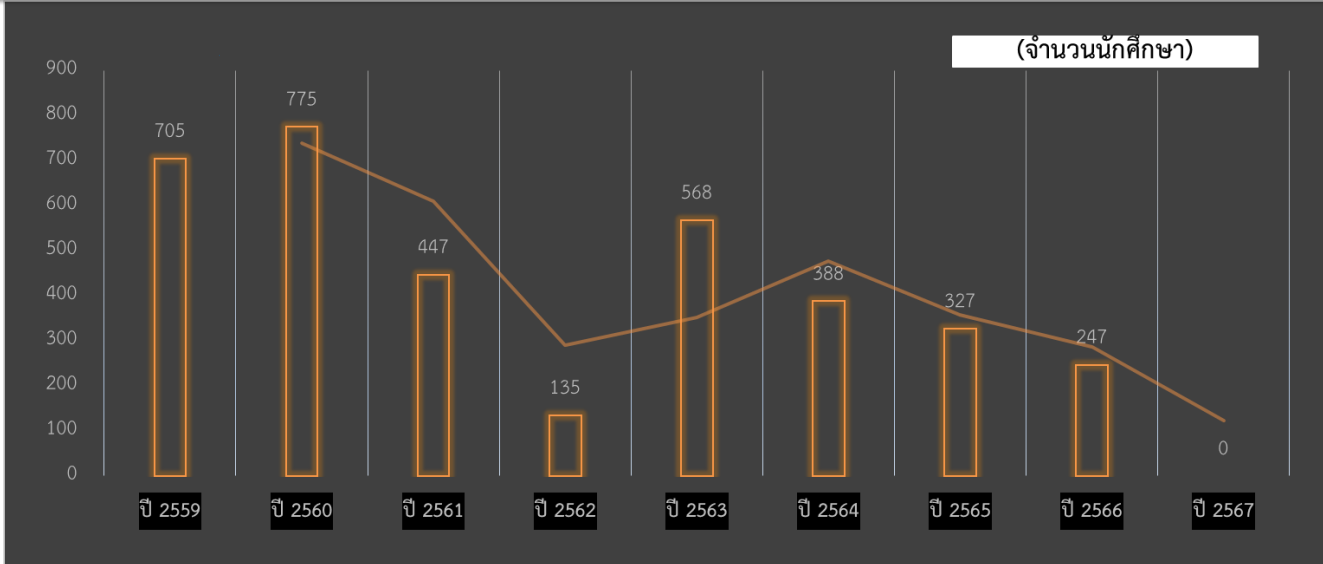

การแก้ไขกลุ่มวิชาและรายวิชาเพื่อให้ถูกต้องตามโครงสร้างหลักสูตร (เริ่มเก็บข้อมูลปีการศึกษา 2559 แยกตามคณะ)

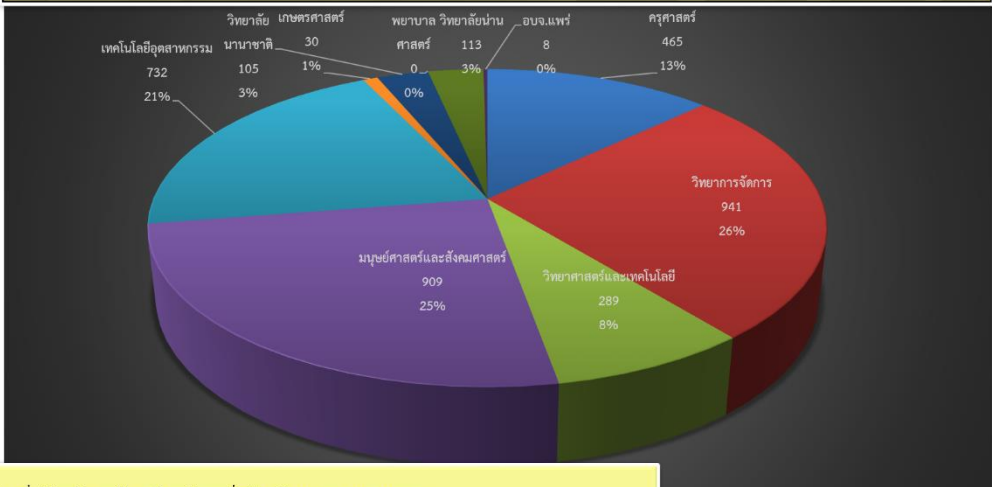

ฐานข้อมูลการแก้ไขกลุ่มวิชาและรายวิชาเพื่อให้ถูกต้องตามโครงสร้างหลักสูตรเริ่มปีการศึกษา 2559 (แยกตามคณะ)

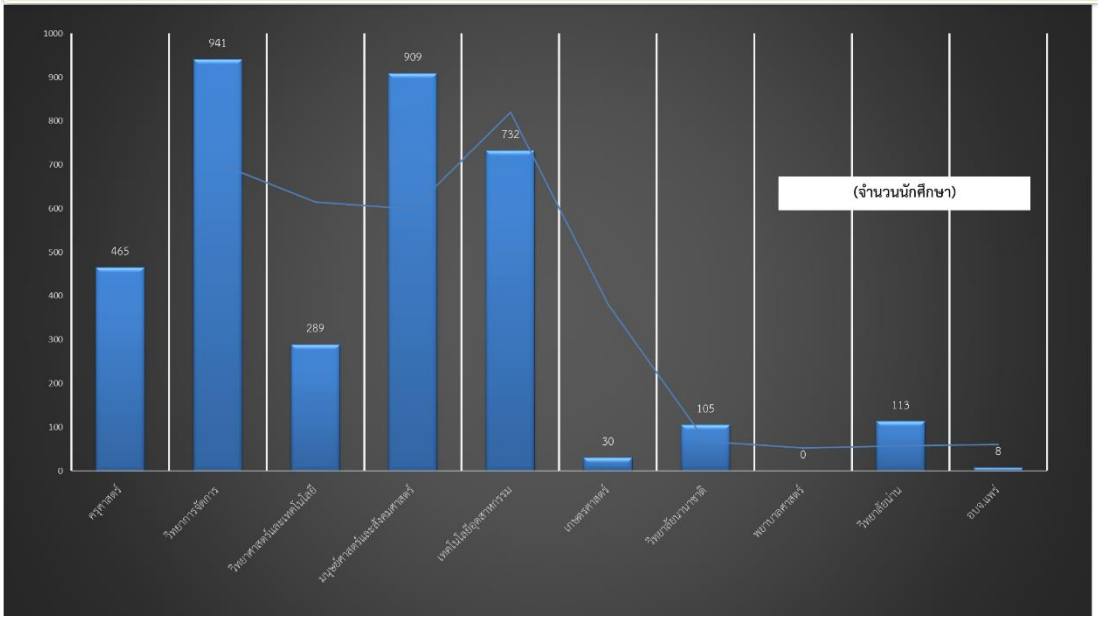

## 12. การวัดและประเมินผลการเรียน

แสดงรายงานข้อมูลการตรวจสอบผลการเรียนเฉลี่ยสะสมของนักศึกษาตามเกณฑ์การพ้นสภาพจากการเป็นนักศึกษาตามข้อบังคับมหาวิทยาลัยราชภัฏอุดรดิตถ์ ดังนี้

- ได้คะแนนเฉลี่ยสะสมต่ำกว่า 1.60 ยกเว้นนักศึกษาใหม่ที่เข้าศึกษาเป็นภาคการศึกษาแรก
- ได้คะแนนเฉลี่ยสะสมต่ำกว่า 1.80 สองภาคการศึกษาปกติ ติดต่อกัน

โดยการตรวจสอบแล้วพบว่านักศึกษาอยู่ในเกณฑ์ที่ต้องออกตามระเบียบวัดผลจะสามารถจำแนกการตรวจสอบได้ 3 รูปแบบดังนี้

(1) ตกต้องออกตามระเบียบวัดผลการวัดผล คือ นักศึกษาได้รับการประเมินวัดผลประเมินผลที่สมบูรณ์แล้ว เนื่องจากผลการเรียนในทุกรายวิชาที่ลงทะเบียนครบถ้วนแล้วไม่มีการประเมินผลการเรียนเป็น ร หรือ “I” หรือ รอผลการเรียน ดำเนินการแจ้งนักศึกษาให้รับทราบผลการวัดผลประเมินผล โดยนักศึกษาจะไม่สามารถลงทะเบียนเรียนในภาคเรียนถัดไปได้ หากนักศึกษาต้องการที่จะศึกษาต่อต้องดำเนินการสมัครเรียนเป็นนักศึกษาใหม่เท่านั้น

(2) ตกต้องออกหากผลการเรียนไม่ได้รับการแก้ไข คือ นักศึกษาได้รับการประเมินวัดผลประเมินว่าอยู่ในเกณฑ์อาจตกต้องออกเนื่องจากผลการเรียนในบางรายวิชาที่ยังไม่สมบูรณ์เพราะได้รับการประเมินผลการเรียนเป็น ร หรือ “I” โดยนักศึกษาสามารถติดต่ออาจารย์ผู้สอนเพื่อขอรับการเปลี่ยนแปลงระดับคะแนนให้เสร็จสิ้น ภายในภาคการศึกษาปกติถัดไปก่อนวันสุดท้ายของการขอส่งผลการเรียนแก่ ร หรือ “I” ตามกำหนดประกาศมหาวิทยาลัย เรื่อง ปฏิทินการศึกษาของแต่ละภาคการศึกษา

(3) อาจจะต้องออกตามระเบียบวัดผลประเมินผลเนื่องจากรอผลการประเมินผลการเรียน คือ ผลการเรียนเฉลี่ยสะสมของนักศึกษาเป็นไปตามเกณฑ์การประเมินวัดผลประเมินผลแต่ยังมีในบางรายวิชาที่รอผลการประเมินผลการเรียน โดยนักศึกษาสามารถติดต่ออาจารย์ผู้สอน เพื่อขอรับการประเมินผลการเรียนให้สมบูรณ์ ก่อนวันสุดท้ายของการขอส่งผลการเรียนแก่ ร หรือ “I” ตามกำหนดประกาศมหาวิทยาลัย เรื่อง ปฏิทินการศึกษาของแต่ละภาคการศึกษาดำเนินการแจ้งนักศึกษาให้รับทราบผลการวัดผลประเมินผลหากนักศึกษาต้องการที่จะลงทะเบียนเรียนในภาคเรียนถัดไปนักศึกษาจะต้องพบนายทะเบียนเพื่อชี้แจงเหตุผลแล้วจัดทำบันทึกข้อความขออนุญาตลงทะเบียนเรียนและชำระค่าธรรมเนียม โดยต้องผ่านความเห็นชอบจากผู้ปกครอง อาจารย์ที่ปรึกษา ก่อน

เพื่อให้ได้รายชื่อผู้ที่อยู่ในเกณฑ์ที่ต้องออกสำหรับจัดทำประกาศรายชื่อผู้ที่พ้นสภาพนักศึกษา เนื่องจากตกต้องออก ผลการปฏิบัติงานประจำปี 2567 ระหว่าง 1 ตุลาคม 2566 ถึง 30 กันยายน 2567

โดยแสดงข้อมูลผลการปฏิบัติงานได้ดังตารางที่ 15 , 16 และภาพแผนภูมิที่ 14

### สรุปผลการปฏิบัติงาน

#### ตัวชี้วัดผลผลิต

#### ผลผลิตการปฏิบัติงาน

✧ ผลการตรวจสอบผลการเรียนเฉลี่ยสะสมของ  
นักศึกษาว่าอยู่ในเกณฑ์ผ่านการวัดผลประเมินหรือ  
อยู่ในเกณฑ์ตกต้องออกตามระเบียบของ  
มหาวิทยาลัย ประจำปีการศึกษา 2566 ภาคเรียนที่  
1/2566 – 2/2566

➤ จำนวน : 495 กลุ่มเรียน  
: นักศึกษา 9,714 ราย

**ตารางที่ 15** แสดงข้อมูลการตรวจสอบผลการเรียนเฉลี่ยสะสมของนักศึกษาว่าอยู่ในเกณฑ์ตกต้องออกตาม  
ระเบียบของมหาวิทยาลัยหรือไม่ หากผลการเรียนเฉลี่ยสะสมของนักศึกษาเป็นไปตามเกณฑ์การพ้นสภาพจาก  
การเป็นนักศึกษาตามข้อบังคับมหาวิทยาลัยราชภัฏอุตรดิตถ์ แยกข้อมูลตามภาคเรียน และ ปีการศึกษา

ฐานข้อมูลการวัดผลประเมินผลการเรียนเฉลี่ยสะสมของนักศึกษา							
* ใช้ข้อมูลอ้างอิงจากใบรายงานผลการเรียนเฉลี่ยสะสมนักศึกษาที่ใช้ตรวจสอบการวัดผลประเมินของนักศึกษาที่ทำประกาศตกต้องออก *							
(**เงื่อนไขในการตรวจสอบ : ตรวจสอบผลการเรียนเฉลี่ยสะสมนักศึกษาทุกคนที่มีรายชื่อปรากฏในแต่ละหมู่เรียนทุกสภาพนักศึกษา **)							
ปีการศึกษา	ภาคเรียน	ชั้นปี	จำนวนการวัดผลประเมินผลการเรียน			ครั้งที่ตรวจสอบ	หมายเหตุ
			หมู่เรียน (กลุ่ม)	นักศึกษา (คน)	ตกต้องออก(คน)		
2559	1/2559	4	303	9,359	19	1	
	2/2559	5	300	8,603	11	2	นักศึกษาคณะศาสตร ปี 56 ไม่มีการลงทะเบียนเรียน
<b>รวม</b>		<b>9</b>	<b>603</b>	<b>17,962</b>	<b>30</b>	<b>3</b>	
2560	1/2560	5	305	9,051	12	3	
	2/2560	4	367	10,394	12	2	นักศึกษาคณะศาสตรสำเร็จการศึกษา ก่อนวันวัดผลประเมินจบ 15 มี.ค. 2561
<b>รวม</b>		<b>9</b>	<b>672</b>	<b>19,445</b>	<b>24</b>	<b>5</b>	
2561	1/2561	4	297	8,114	5	1	580435001 CP.All รอเกรด
							590446402 ภาษาจีนธุรกิจ รอเกรดจากประเทศจีน , 590439001 CP.All รอเกรด
							600485001 ,600485002 CP.All รอเกรด
	2/2561	5	365	9,031	6	2	นักศึกษา ปี 62 เริ่มวัดผลการเรียนเฉลี่ยสะสม ภาคเรียนที่ 2/2561 590318001 , 590318002 ภาษาจีนคบ.รอเกรดจากประเทศจีน /580435001 CP.All รอเกรด 590446402 ภาษาจีนธุรกิจรอเกรดจากประเทศจีน /590435001 CP.All รอเกรด 600485001 ,600485002 CP.All รอเกรด 610485011 CP.All รอเกรด
<b>รวม</b>		<b>9</b>	<b>662</b>	<b>17,145</b>	<b>11</b>	<b>3</b>	
2562	1/2562	4	273	7,135	9	2	59 CP.all รอเกรด 1 กลุ่ม , 59 ดนตรีสากล ผู้สอนส่งเกรด 1/62 หลังกำหนด , 60 CP.all รอเกรด 1 กลุ่ม,61 CP.all รอเกรด 2 กลุ่ม
	2/2562	5	348	8,893	5	2	60 CP.all รอเกรด 1 กลุ่ม,61 CP.all รอเกรด 2 กลุ่ม,62 CP.all รอเกรด 2 กลุ่ม รอเกรด 2/62 1001801 นักศึกษา 59-62 คบ. 30 กลุ่มเรียน (เกรดมา 25/9/2563)
<b>รวม</b>		<b>9</b>	<b>621</b>	<b>16,028</b>	<b>14</b>	<b>4</b>	
2563	1/2563	4	260	6,606	1	2	60 CP.all รอเกรด 1 กลุ่ม,61 CP.all รอเกรด 2 กลุ่ม
	2/2563	5	333	8,149	1	3	60 CP.all รอเกรด 1 กลุ่ม,61 CP.all รอเกรด 2 กลุ่ม
<b>รวม</b>		<b>9</b>	<b>593</b>	<b>14,755</b>	<b>2</b>	<b>5</b>	
2564	1/2564	4	250	5,928	4	1	610485011 , 610485012 CP.All รอเกรด
	2/2564	4	269	5,307	4	1	cp.all 61- 64 รอชำระเงิน
<b>รวม</b>		<b>8</b>	<b>519</b>	<b>11,235</b>	<b>8</b>	<b>2</b>	
2565	1/2565	4	264	5,693	3	1	
	2/2565	3	251	4,804	9	1	
<b>รวม</b>		<b>7</b>	<b>515</b>	<b>10,497</b>	<b>12</b>	<b>2</b>	
2566	1/2566	3	239	4,602	3	1	
	2/2566	4	256	5,112	19	1	
<b>รวม</b>		<b>7</b>	<b>495</b>	<b>9,714</b>	<b>22</b>	<b>2</b>	
2567	1/2567						
	2/2567						
<b>รวม</b>		<b>0</b>	<b>0</b>	<b>0</b>	<b>0</b>	<b>0</b>	
<b>รวมทั้งหมด</b>		<b>67</b>	<b>4,680</b>	<b>116,781</b>	<b>123</b>	<b>26</b>	



**ตารางที่ 16** แสดงข้อมูลการตรวจสอบผลการเรียนเฉลี่ยสะสมของนักศึกษาว่าอยู่ในเกณฑ์ที่ต้องออกตามระเบียบของมหาวิทยาลัยหรือไม่ หากผลการเรียนเฉลี่ยสะสมของนักศึกษาเป็นไปตามเกณฑ์การพ้นสภาพจากการเป็นนักศึกษาตามข้อบังคับมหาวิทยาลัยราชภัฏอุตรดิตถ์ แยกข้อมูลตามคณะ

ฐานข้อมูลการวัดประเมินผลการเรียนเฉลี่ยสะสมของนักศึกษา																																			
*ใช้ข้อมูลอ้างอิงจากระบบการวัดประเมินผลสัมฤทธิ์ทางการเรียนของนักศึกษาก่อนทำประกาศตัดออก*																																			
(**เงื่อนไขการตรวจสอบ : ตรวจสอบผลการเรียนเฉลี่ยสะสมนักศึกษาทุกคนที่เข้าชื่อปรากฏในชื่อผู้เรียนทุกภาคเรียน**)																																			
เริ่มเก็บข้อมูลภาคเรียนที่ 1/2561																																			
ปีการศึกษา	ภาคเรียน	ชั้นปี	จำนวนการวัดผลประเมินผลการเรียน																								รวมทั้งหมด								
			ศึกษาศาสตร์			วิทยาการจัดการ			วิทยาศาสตร์			มนุษยศาสตร์			เทคโนโลยี			เกษตรศาสตร์			วิทยาลัยนานาชาติ			พยาบาลศาสตร์			วิจิตรศิลป์			อานันทบุรี			ผู้เรียน (คน)	นักศึกษา (คน)	ตัดออก (คน)
			ผู้เรียน (คน)	นักศึกษา (คน)	ตัดออก (คน)	ผู้เรียน (คน)	นักศึกษา (คน)	ตัดออก (คน)	ผู้เรียน (คน)	นักศึกษา (คน)	ตัดออก (คน)	ผู้เรียน (คน)	นักศึกษา (คน)	ตัดออก (คน)	ผู้เรียน (คน)	นักศึกษา (คน)	ตัดออก (คน)	ผู้เรียน (คน)	นักศึกษา (คน)	ตัดออก (คน)	ผู้เรียน (คน)	นักศึกษา (คน)	ตัดออก (คน)	ผู้เรียน (คน)	นักศึกษา (คน)	ตัดออก (คน)	ผู้เรียน (คน)	นักศึกษา (คน)	ตัดออก (คน)						
2561	1/2561	4	120	3,243	0	45	1,255	3	29	794	0	51	1,723	1	32	605	1	6	135	1	7	151	0	7	208	0	0	0	0	297	8,114	6			
	2/2561	5	120	3,161	0	56	1,678	3	44	891	1	71	2,089	0	44	766	1	7	161	0	13	197	0	6	76	0	2	22	0	363	9,041	5			
	รวม	9	240	6,404	0	101	2,933	6	73	1,685	1	122	3,812	1	76	1,371	2	13	296	1	20	348	0	0	0	0	0	0	0	660	17,155	11			
2562	1/2562	4	119	3,202	0	37	1,183	3	24	549	2	42	1,329	1	33	579	1	5	106	2	7	109	0	5	109	0	1	9	0	273	7,135	9			
	2/2562	5	149	4,003	0	47	1,469	2	31	703	0	56	1,625	2	41	703	1	7	128	0	9	134	0	7	126	0	1	9	0	348	8,998	5			
	รวม	9	268	7,205	0	84	2,652	5	55	1,252	2	98	2,954	3	74	1,282	2	12	234	2	16	243	0	0	0	0	0	0	0	621	16,035	14			
2563	1/2563	4	120	3,207	0	31	974	0	21	450	1	40	1,126	0	29	488	0	5	94	0	6	100	0	7	158	0	1	9	0	260	6,686	1			
	2/2563	5	147	3,898	0	40	1,159	0	29	601	0	53	1,375	1	37	633	0	6	103	0	8	127	0	11	215	0	2	38	0	333	8,149	1			
	รวม	9	267	7,105	0	71	2,133	0	50	1,051	1	93	2,501	1	66	1,121	0	11	197	0	14	227	0	0	0	0	0	0	0	0	593	14,755	2		
2564	1/2564	4	118	3,140	0	26	657	0	21	423	2	39	950	1	27	439	0	4	62	0	6	92	1	8	134	0	1	31	0	250	5,928	4			
	2/2564	4	118	2,675	1	31	677	0	25	440	0	44	816	0	33	488	2	5	41	0	8	97	1	4	56	0	1	17	0	269	5,307	4			
	รวม	8	236	5,815	1	57	1,334	0	46	863	2	83	1,766	1	60	927	2	9	103	0	14	189	2	0	0	0	0	0	0	0	519	11,235	8		
2565	1/2565	4	118	3,063	0	28	590	3	24	479	0	43	877	0	30	408	0	5	45	0	6	78	0	9	136	0	1	17	0	264	5,693	3			
	2/2565	3	84	1,947	0	34	748	3	27	509	6	45	859	0	39	490	0	5	37	0	6	82	0	11	132	0	0	0	0	251	4,884	9			
	รวม	7	202	5,010	0	62	1,338	6	51	988	6	88	1,736	0	69	898	0	10	82	0	12	160	0	0	0	0	0	0	0	0	515	10,497	12		
2566	1/2566	3	84	1,947	0	30	678	2	26	500	0	50	945	1	33	363	0	5	37	0	0	0	0	11	132	0	0	0	0	239	4,682	3			
	2/2566	4	80	1,883	1	33	803	2	30	602	10	53	1,053	4	39	466	2	7	57	0	2	91	0	12	157	0	0	0	0	256	5,112	19			
	รวม	7	164	3,830	1	63	1,481	4	56	1,102	10	103	1,998	5	72	829	2	12	94	0	0	0	0	23	289	0	0	0	0	495	9,714	22			
2567	1/2567																													0	0	0			
	2/2567																													0	0	0			
	รวม	0	0	0	0	0	0	0	0	0	0	0	0	0	0	0	0	0	0	0	0	0	0	0	0	0	0	0	0	0	0	0			
รวมทั้งหมด			49	1,377	35,369	2	438	11,871	21	331	6,941	22	587	14,767	11	417	6,428	8	67	1,006	3	76	1,167	2	2	91	0	10	152	0	3,403	79,391	69		

**ภาพแผนภูมิที่ 14** แสดงข้อมูลการตรวจสอบผลการเรียนเฉลี่ยสะสมของนักศึกษาว่าอยู่ในเกณฑ์ตกต้องออกตามระเบียบของมหาวิทยาลัยหรือไม่ หากผลการเรียนเฉลี่ยสะสมของนักศึกษาเป็นไปตามเกณฑ์การพ้นสภาพจากการเป็นนักศึกษาตามข้อบังคับมหาวิทยาลัยราชภัฏอุดรดิตถ์ แยกข้อมูลตามปีการศึกษา และคณะ

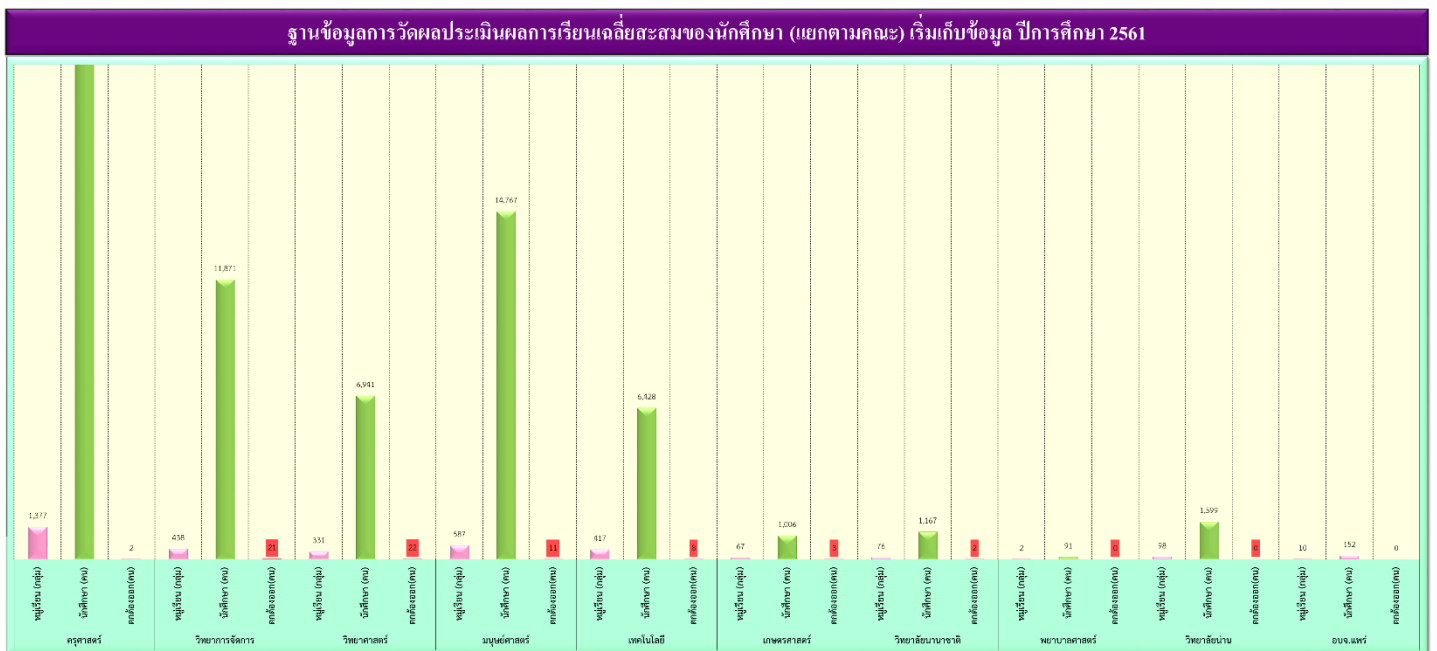
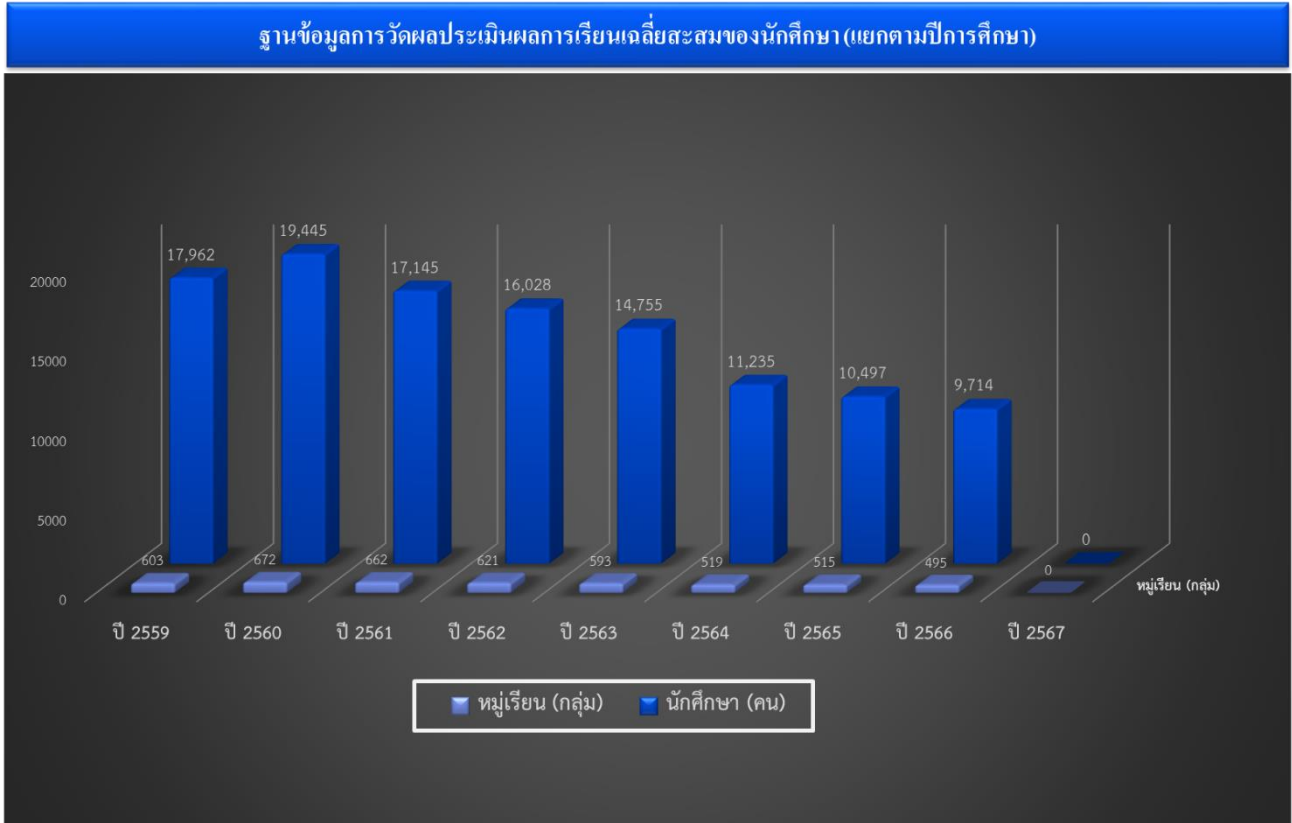

### 13. การจัดทำประกาศผู้มีผลการเรียนอยู่ในเกณฑ์ตกต้องออก

แสดงรายงานข้อมูลข้อมูลสรุปรายชื่อนักศึกษาที่ได้รับผลการประเมินให้ตกต้องออกตามระเบียบวัดผล ทั้งในรูปแบบเอกสารและไฟล์ข้อมูลในโปรแกรม Microsoft Office Excel สำหรับจัดพิมพ์ประกาศมหาวิทยาลัยว่าด้วยการพ้นสภาพจากการเป็นนักศึกษาเนื่องจากได้รับผลการเรียนต่ำกว่าเกณฑ์ที่กำหนดเสนอต่อรองอธิการบดีฝ่ายวิชาการพิจารณาลงลายมือชื่อรับรองประกาศ หลังจากวันประกาศพ้นสภาพการเป็นนักศึกษาตามปฏิทินการศึกษาในแต่ละภาคเรียน 1 วัน ผลการปฏิบัติงานประจำปี 2567 ระหว่าง 1 ตุลาคม 2566 ถึง 30 กันยายน 2567

#### สรุปผลการปฏิบัติงาน

ตัวชี้วัดผลผลิต	ผลผลิตการปฏิบัติงาน
✦ การจัดทำประกาศผู้มีผลการประเมินอยู่ในเกณฑ์ตกต้องออก ประจำปีการศึกษา 2566 ภาคเรียนที่ 1/2566 – 2/2566	➡ จำนวน : นักศึกษา 22 ราย : ประกาศรายชื่อผู้พ้นสภาพ 2 ชุด

โดยแสดงข้อมูลผลการปฏิบัติงานได้ดังตารางที่ 17 , 18 และ ภาพแผนภูมิที่ 15 , 16



**ตารางที่ 18** แสดงข้อมูลการติดตามผลหลังจากนักศึกษาได้รับผลการเรียนเฉลี่ยสะสมเป็นไปตามเกณฑ์ที่ต้องออกตามระเบียบวัดผล และสาเหตุที่นักศึกษาต้อออกตามระเบียบวัดผล แยกข้อมูลตามปีการศึกษา และคณะที่นักศึกษาสังกัดอยู่

ฐานข้อมูลจัดเก็บข้อมูลการติดตามผลการวัดประเมินผลการเรียนนักศึกษาต้อออกตามระเบียบวัดผล																		
แสดงข้อมูลนักศึกษาต้อออกตามระเบียบวัดผล และสาเหตุที่นักศึกษาต้อออกตามระเบียบวัดผล																		
เริ่ม เก็บข้อมูลภาคเรียนที่ 2 ปีการศึกษา 2555																		
ปีการศึกษา	ภาคเรียน	คณะ	รวมจำนวนนักศึกษา	ข้อมูลการติดตามผล (จำนวนนักศึกษา (ราย))												หมายเหตุ		
				จำนวนนักศึกษา ที่ยังคงออก	นักศึกษาที่เรียนตามระเบียบวัดผล				นักศึกษาที่เรียนนอกตามระเบียบวัดผล				รวมทั้งหมด					
					สาขาเดิม	สาขาใหม่	LLL	ไม่ศึกษาต่อ /อื่น ๆ	จำนวนนักศึกษา ที่เรียนนอกตามระเบียบวัดผล	สาขาเดิม	สาขาใหม่	LLL	ไม่ศึกษาต่อ /อื่น ๆ	สาขาเดิม	สาขาใหม่		LLL	ไม่ศึกษาต่อ /อื่น ๆ
2565	2/2565	คณะเกษตรศาสตร์	0	0	0	0	0	0	0	0	0	0	0	0	0	0	0	
		คณะศึกษาศาสตร์	0	0	0	0	0	0	0	0	0	0	0	0	0	0	0	
		คณะเทคโนโลยีอุตสาหกรรม	0	0	0	0	0	0	0	0	0	0	0	0	0	0	0	
		คณะมนุษยศาสตร์และสังคมศาสตร์	0	0	0	0	0	0	0	0	0	0	0	0	0	0	0	
		คณะวิทยาการจัดการ	3	3	0	0	0	3	0	0	0	0	0	0	0	3	3	
		คณะวิทยาศาสตร์และเทคโนโลยี	8	6	1	1	0	4	2	2	0	0	0	3	1	0	4	8
		วิทยาลัยนานาชาติ	0	0	0	0	0	0	0	0	0	0	0	0	0	0	0	
		วิทยาลัยน่าน	0	0	0	0	0	0	0	0	0	0	0	0	0	0	0	
รวม	11	9	1	1	0	7	2	2	0	0	0	3	1	0	7	11		
รวมปีการศึกษา 2565			11	9	1	1	0	7	2	2	0	0	0	3	1	0	7	11
2566	1/2566	คณะเกษตรศาสตร์	0	0	0	0	0	0	0	0	0	0	0	0	0	0	0	
		คณะศึกษาศาสตร์	0	0	0	0	0	0	0	0	0	0	0	0	0	0	0	
		คณะเทคโนโลยีอุตสาหกรรม	0	0	0	0	0	0	0	0	0	0	0	0	0	0	0	
		คณะมนุษยศาสตร์และสังคมศาสตร์	1	1	1	0	0	0	0	0	0	0	0	1	0	0	1	
		คณะวิทยาการจัดการ	2	2	1	0	0	1	0	0	0	0	0	1	0	0	1	2
		คณะวิทยาศาสตร์และเทคโนโลยี	0	0	0	0	0	0	0	0	0	0	0	0	0	0	0	
		คณะพยาบาลศาสตร์	0	0	0	0	0	0	0	0	0	0	0	0	0	0	0	
		วิทยาลัยน่าน	0	0	0	0	0	0	0	0	0	0	0	0	0	0	0	
	รวม	3	3	2	0	0	1	0	0	0	0	0	2	0	0	1	3	
	2/2566	คณะเกษตรศาสตร์	0	0	0	0	0	0	0	0	0	0	0	0	0	0	0	
		คณะศึกษาศาสตร์	1	1	0	0	0	1	0	0	0	0	0	0	0	0	1	
		คณะเทคโนโลยีอุตสาหกรรม	2	2	0	0	0	2	0	0	0	0	0	0	0	0	2	
		คณะมนุษยศาสตร์และสังคมศาสตร์	5	4	0	1	0	3	1	1	0	0	0	1	1	0	3	5
		คณะวิทยาการจัดการ	3	2	0	1	0	1	0	0	1	0	0	0	1	1	1	3
		คณะวิทยาศาสตร์และเทคโนโลยี	10	10	3	3	0	4	0	0	0	0	3	3	0	4	10	
		คณะพยาบาลศาสตร์	0	0	0	0	0	0	0	0	0	0	0	0	0	0	0	
วิทยาลัยน่าน		0	0	0	0	0	0	0	0	0	0	0	0	0	0	0		
รวม	21	19	3	5	0	11	2	1	0	1	0	4	5	1	11	21		
รวมปีการศึกษา 2566			24	22	5	5	0	12	2	1	0	1	0	6	5	1	12	24
2567	1/2567	คณะเกษตรศาสตร์	0														0	
		คณะศึกษาศาสตร์	0														0	
		คณะเทคโนโลยีอุตสาหกรรม	0														0	
		คณะมนุษยศาสตร์และสังคมศาสตร์	0														0	
		คณะวิทยาการจัดการ	0														0	
		คณะวิทยาศาสตร์และเทคโนโลยี	0														0	
		คณะพยาบาล	0														0	
		วิทยาลัยน่าน	0														0	
	รวม	0	0	0	0	0	0	0	0	0	0	0	0	0	0	0		
	2/2567	คณะเกษตรศาสตร์	0														0	
		คณะศึกษาศาสตร์	0														0	
		คณะเทคโนโลยีอุตสาหกรรม	0														0	
		คณะมนุษยศาสตร์และสังคมศาสตร์	0														0	
		คณะวิทยาการจัดการ	0														0	
		คณะวิทยาศาสตร์และเทคโนโลยี	0														0	
		คณะพยาบาล	0														0	
วิทยาลัยน่าน		0														0		
รวม	0	0	0	0	0	0	0	0	0	0	0	0	0	0	0			
รวมปีการศึกษา 2567			0	0	0	0	0	0	0	0	0	0	0	0	0	0		
รวมทั้งหกปีการศึกษา			35	31	6	6	0	19	4	3	0	1	0	9	6	1	19	35

**ภาพแผนภูมิที่ 15** แสดงข้อมูลนักศึกษาที่พ้นสภาพจากการเป็นนักศึกษาเนื่องจากได้รับผลการเรียนเฉลี่ยสะสมต่ำกว่าเกณฑ์ที่มหาวิทยาลัยกำหนดแยกข้อมูลตามปีการศึกษาและคณะที่นักศึกษาสังกัดอยู่

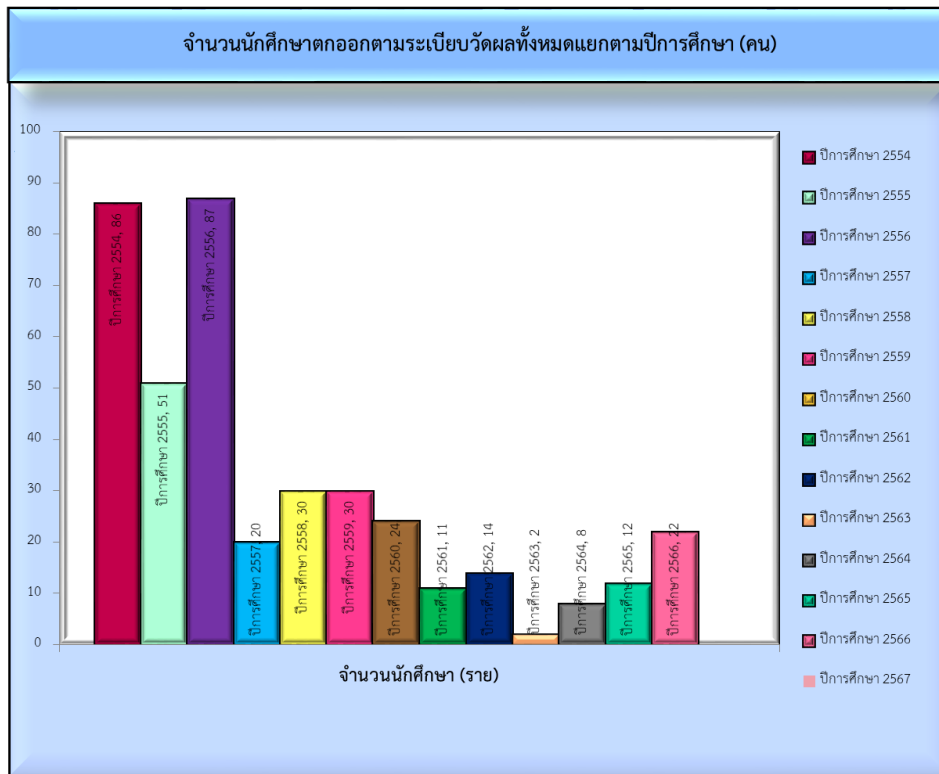

**ภาพแผนภูมิที่ 16** แสดงข้อมูลการติดตามผลหลังจากนักศึกษาได้รับผลการเรียนเฉลี่ยสะสมเป็นไปตามเกณฑ์ ตกต้องออกตามระเบียบวัดผล และสาเหตุที่นักศึกษาตกต้องออกตามระเบียบวัดผล แยกข้อมูลตามปี การศึกษาและคณะที่นักศึกษาสังกัดอยู่

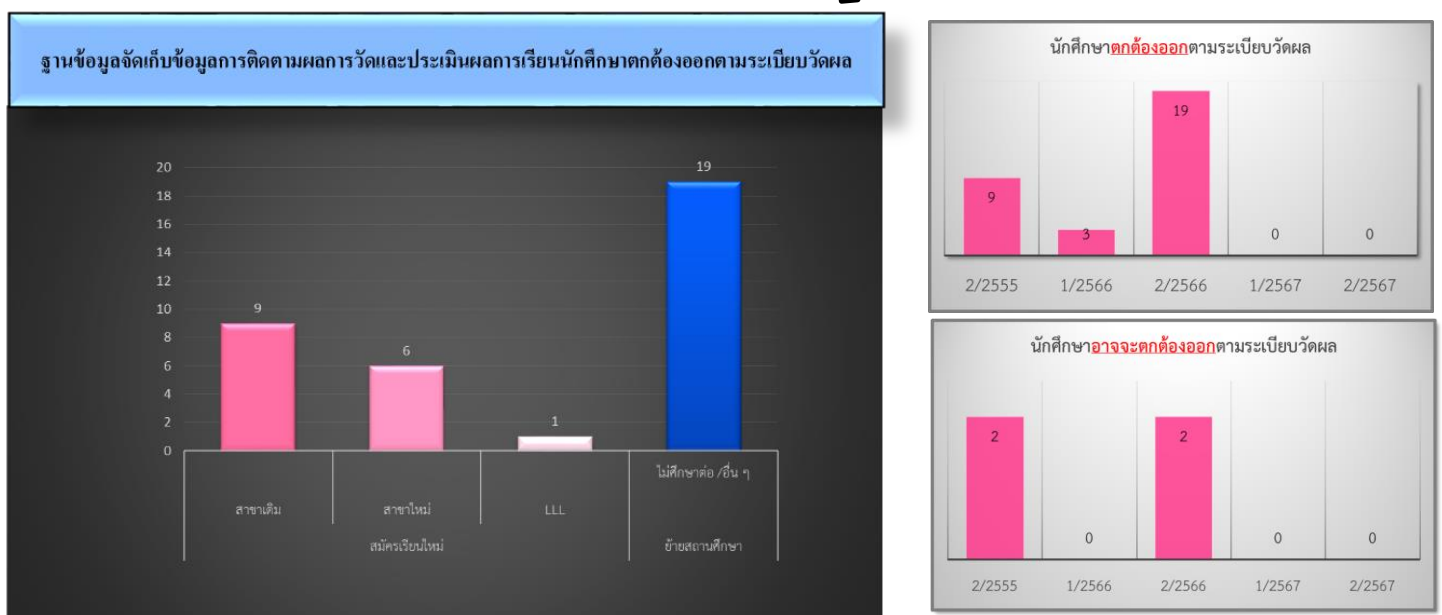

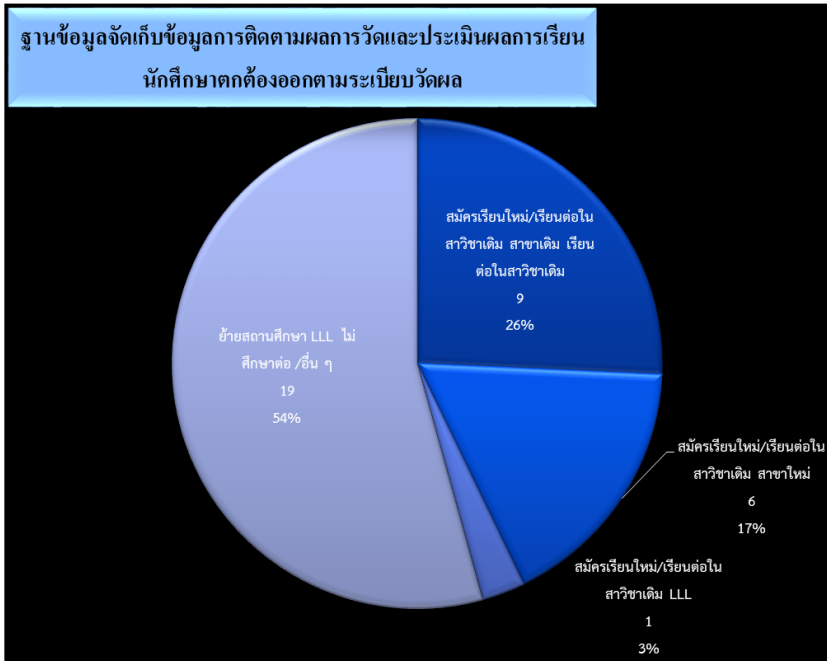
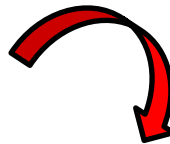
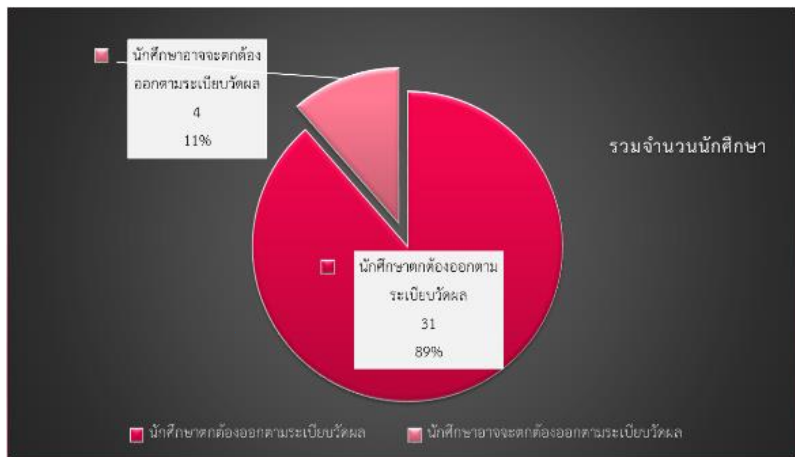

## 14. การพิมพ์ใบแจ้งผลการเรียนให้นักศึกษา

แสดงข้อมูลการพิมพ์ใบแจ้งผลการเรียนของนักศึกษาภาคปกติและภาคพิเศษโครงการต่าง ๆ ระดับปริญญาตรี ที่ลงทะเบียนเรียนในแต่ละภาคเรียนโดยแต่ละกลุ่มเรียนได้ผ่านการวัดผลประเมินผลการเรียนเฉลี่ยสะสมแล้วจาก แล้วพิมพ์ดำเนินการพิมพ์ใบแจ้งผลการเรียนนักศึกษาแยกออกเป็น 2 ส่วนไว้สำหรับส่งมอบให้ผู้ปกครองทางไปรษณีย์และสำหรับส่งมอบคณะ ผลการปฏิบัติงานประจำปี 2567 ระหว่าง 1 ตุลาคม 2566 ถึง 30 กันยายน 2567

### สรุปผลการปฏิบัติงาน

ตัวชี้วัดผลผลิต	ผลผลิตการปฏิบัติงาน
✧ ข้อมูลการพิมพ์ใบแจ้งผลการเรียนของนักศึกษาภาคปกติและภาคพิเศษโครงการต่าง ๆ ระดับปริญญาตรี <b>สำหรับส่งมอบคณะ</b> ที่นักศึกษาสังกัดอยู่ทุกสถานภาพที่มีผลการเรียน (ยกเว้นนักศึกษาที่สำเร็จการศึกษาในแต่ละภาคเรียน) ประจำปีการศึกษา 2566 ภาคเรียนที่ 1/2566 – 2/2566	➡ จำนวน : กลุ่มเรียน : ใบแจ้งผลการเรียนนักศึกษา ใบ
✧ ข้อมูลการพิมพ์ใบแจ้งผลการเรียนของนักศึกษาภาคปกติ ระดับปริญญาตรี <b>สำหรับส่งไปรษณีย์แจ้งผู้ปกครอง</b> (ยกเว้นรายวิชาที่ส่งเกรดหลังกำหนด/นศ. ภาคพิเศษ/นศ.ต่างชาติ/นศ.ที่ไม่มีสถานภาพการเป็นนักศึกษา) ประจำปีการศึกษา 2566 ภาคเรียนที่ 1/2566 – 2/2566	➡ จำนวน : กลุ่มเรียน : ใบแจ้งผลการเรียนนักศึกษา ใบ
<b>รวมพิมพ์ใบแจ้งผลการเรียนของนักศึกษาทั้งหมด</b> ประจำปีการศึกษา 2566	<b>จำนวน : กลุ่มเรียน</b> : ใบแจ้งผลการเรียนนักศึกษา ใบ

โดยแสดงข้อมูลผลการปฏิบัติงานได้ดังตารางที่ 19 , 20 และ ภาพแผนภูมิที่ 17



**ตารางที่ 19** แสดงข้อมูลการพิมพ์ใบแจ้งผลการเรียนของนักศึกษาภาคปกติและภาคพิเศษโครงการต่าง ๆ ที่ลงทะเบียนเรียนในแต่ละภาคเรียน สำหรับแจกให้แก่นักศึกษาได้ครบถ้วนทุกคนแยกข้อมูลตามภาคเรียน

เริ่มเก็บข้อมูล ปีการศึกษา 2561

ฐานข้อมูลการพิมพ์ใบแจ้งผลการเรียนให้นักศึกษา													
เริ่มภาคเรียนที่ 1/2561													
ปีการศึกษา	ภาคเรียน	คณะ	ชั้นปี	จำนวนการพิมพ์ใบแจ้งผลการเรียนให้นักศึกษา						รวม		หมายเหตุ	
				สถานะ		ส่งไปรษณีย์ผู้ปกครอง		นักศึกษาที่ส่งใบรับของของ		รวมเรียน (คน)	นักศึกษา (คน)		
				นักศึกษาภาคปกติ / ภาคพิเศษ	นักศึกษาที่ลงทะเบียนแต่ไม่มีการเรียน	(เฉพาะในรายวิชา ที่ส่งสารทศสำหรับนักศึกษาภาคพิเศษ)	นักศึกษาทั้งหมด / ไม่มีส่วนเป็นนักศึกษา	ขอแก้ไข/ขอฉบับหลังเรียน	นักศึกษา (คน)				
2566	1/2566	ครุศาสตร์	4	107	2,010	107	2,010	0	3	214	4,023		
		วิทยาการจัดการ	4	43	780	43	778	0	0	86	1,558		
		วิทยาศาสตร์และเทคโนโลยี	4	37	520	37	520	0	0	74	1,040		
		มนุษยศาสตร์และสังคมศาสตร์	4	67	938	59	781	0	1	126	1,720		
		เทคโนโลยีอุตสาหกรรม	4	47	467	47	466	0	1	94	934		
		เกษตรศาสตร์	4	8	59	8	59	0	0	16	118		
		พยาบาลศาสตร์	1	1	79	1	79	0	0	2	158		
		วิทยาลัยน่าน	4	15	146	13	114	0	0	28	260		
	<b>รวม</b>	<b>29</b>	<b>325</b>	<b>4,999</b>	<b>315</b>	<b>4,807</b>	<b>0</b>	<b>5</b>	<b>640</b>	<b>9,811</b>			
	2/2566	ครุศาสตร์	4	80	1,465	107	1,982	0	9	187	3,456		
		วิทยาการจัดการ	4	33	578	39	642	0	1	72	1,221		
		วิทยาศาสตร์และเทคโนโลยี	4	29	413	37	489	0	2	66	904		
		มนุษยศาสตร์และสังคมศาสตร์	4	53	753	57	755	0	6	110	1,514		
		เทคโนโลยีอุตสาหกรรม	4	39	369	45	425	0	5	84	799		
		เกษตรศาสตร์	4	7	43	8	53	0	0	15	96		
		พยาบาลศาสตร์	1	2	79	2	79	0	2	4	160		
		วิทยาลัยน่าน	3	5	56	3	26	0	0	8	82		
	<b>รวม</b>	<b>28</b>	<b>248</b>	<b>3,756</b>	<b>298</b>	<b>4,451</b>	<b>0</b>	<b>25</b>	<b>546</b>	<b>8,232</b>			
	<b>รวมทั้งภาคเรียนการศึกษา 2566</b>			<b>57</b>	<b>573</b>	<b>8,755</b>	<b>613</b>	<b>9,258</b>	<b>0</b>	<b>30</b>	<b>1,186</b>	<b>18,043</b>	
	2567	1/2567	ครุศาสตร์								0	0	
วิทยาการจัดการ										0	0		
วิทยาศาสตร์และเทคโนโลยี										0	0		
มนุษยศาสตร์และสังคมศาสตร์										0	0		
เทคโนโลยีอุตสาหกรรม										0	0		
เกษตรศาสตร์										0	0		
พยาบาลศาสตร์										0	0		
วิทยาลัยน่าน										0	0		
<b>รวม</b>		<b>0</b>	<b>0</b>	<b>0</b>	<b>0</b>	<b>0</b>	<b>0</b>	<b>0</b>	<b>0</b>	<b>0</b>	<b>0</b>		
2/2567		ครุศาสตร์									0	0	
		วิทยาการจัดการ									0	0	
		วิทยาศาสตร์และเทคโนโลยี									0	0	
	มนุษยศาสตร์และสังคมศาสตร์									0	0		
<b>รวม</b>	<b>0</b>	<b>0</b>	<b>0</b>	<b>0</b>	<b>0</b>	<b>0</b>	<b>0</b>	<b>0</b>	<b>0</b>	<b>0</b>			
<b>รวมทั้งภาคเรียนการศึกษา 2567</b>			<b>0</b>	<b>0</b>	<b>0</b>	<b>0</b>	<b>0</b>	<b>0</b>	<b>0</b>	<b>0</b>	<b>0</b>		
<b>รวมทั้งภาคเรียนการศึกษา</b>			<b>394</b>	<b>3,781</b>	<b>68,450</b>	<b>3,888</b>	<b>70,355</b>	<b>0</b>	<b>420</b>	<b>7,669</b>	<b>139,225</b>	<b>0</b>	

**ตารางที่ 20** แสดงข้อมูลการพิมพ์ใบแจ้งผลการเรียนของนักศึกษาภาคปกติและภาคพิเศษโครงการต่าง ๆ ที่ลงทะเบียนเรียนในแต่ละภาคเรียน สำหรับแจกให้นักศึกษาได้ครบถ้วน

ทุกคน แยกข้อมูลตามคณะ

เริ่มเก็บข้อมูล ปีการศึกษา 2561

ฐานข้อมูลการพิมพ์ใบแจ้งผลการเรียนให้นักศึกษา																
เริ่มภาคเรียนที่ 1/2561																
ปีการศึกษา	ภาคเรียน	รายละเอียดการพิมพ์ใบแจ้งผลการเรียนให้นักศึกษา		คณะ										รวม	หมายเหตุ	
				ครุศาสตร์	วิทยาการจัดการ	วิทยาศาสตร์และเทคโนโลยี	มนุษยศาสตร์และสังคมศาสตร์	เทคโนโลยีอุตสาหกรรม	เกษตรศาสตร์	วิทยาลัยนานาชาติ	วิทยาลัยน่าน	องศาแพร์	พยาบาล			
2566	1/2566	ส่งคณะ	นักศึกษากลุ่ม	107	43	37	67	47	8	0	15	0	1	325		
		นักศึกษากลุ่มปกติ / ภาคพิเศษ ทุกคณะภาคที่ติดผลการเรียน	นักศึกษา (คน)	2,010	780	520	938	467	59	0	146	0	79	4,999		
		ส่งไปรษณีย์แจ้งผู้ปกครอง	นักศึกษากลุ่ม	107	43	37	59	47	8	0	13	0	1	315		
		นักศึกษากลุ่มที่ส่งผลการเรียนให้คณะฯ. ภาคพิเศษฯ.ส่งวิชาคืน. ถ้าไม่มีตอนภาคเรียนเป็นนักศึกษา	นักศึกษา (คน)	2,010	778	520	781	466	59	0	114	0	79	4,807		
	นักศึกษาติดต่อรับตัวตนเอง	นักศึกษากลุ่ม	0	0	0	0	0	0	0	0	0	0	0			
	ขอแก้ไขข้อผิดพลาด	นักศึกษา (คน)	3	0	0	1	1	0	0	0	0	0	0	5		
	รวม	นักศึกษากลุ่ม	214	86	74	126	94	16	0	28	0	2	640	กลุ่มเรียน		
	นักศึกษา (คน)	4,023	1,558	1,040	1,720	934	118	0	260	0	158	9,811	คน			
	2/2566	ส่งคณะ	นักศึกษากลุ่ม	80	33	29	53	39	7	0	5	0	2	248		
		นักศึกษากลุ่มปกติ / ภาคพิเศษ ทุกคณะภาคที่ติดผลการเรียน	นักศึกษา (คน)	1,465	578	413	753	369	43	0	56	0	79	3,756		
		ส่งไปรษณีย์แจ้งผู้ปกครอง	นักศึกษากลุ่ม	107	39	37	57	45	8	0	3	0	2	298		
		นักศึกษากลุ่มที่ส่งผลการเรียนให้คณะฯ. ภาคพิเศษฯ.ส่งวิชาคืน. ถ้าไม่มีตอนภาคเรียนเป็นนักศึกษา	นักศึกษา (คน)	1,982	642	489	755	425	53	0	26	0	79	4,451		
นักศึกษาติดต่อรับตัวตนเอง	นักศึกษากลุ่ม	0	0	0	0	0	0	0	0	0	0	0				
ขอแก้ไขข้อผิดพลาด	นักศึกษา (คน)	9	1	2	6	5	0	0	0	0	2	25				
รวม	นักศึกษากลุ่ม	187	72	66	110	84	15	0	8	0	4	546	กลุ่มเรียน			
นักศึกษา (คน)	3,456	1,221	904	1,514	799	96	0	82	0	160	8,232	คน				
รวมทั้งภาคเรียนปีการศึกษา 2566		นักศึกษากลุ่ม	401	158	140	236	178	31	0	36	0	6	1,186	กลุ่มเรียน		
นักศึกษา (คน)	7,479	2,779	1,944	3,234	1,733	214	0	342	0	318	18,043	คน				
2567	1/2567	ส่งคณะ	นักศึกษากลุ่ม											0		
		นักศึกษากลุ่มปกติ / ภาคพิเศษ ทุกคณะภาคที่ติดผลการเรียน	นักศึกษา (คน)												0	
		ส่งไปรษณีย์แจ้งผู้ปกครอง	นักศึกษากลุ่ม												0	
		นักศึกษากลุ่มที่ส่งผลการเรียนให้คณะฯ. ภาคพิเศษฯ.ส่งวิชาคืน. ถ้าไม่มีตอนภาคเรียนเป็นนักศึกษา	นักศึกษา (คน)												0	
	นักศึกษาติดต่อรับตัวตนเอง	นักศึกษากลุ่ม												0		
	ขอแก้ไขข้อผิดพลาด	นักศึกษา (คน)												0		
	รวม	นักศึกษากลุ่ม	0	0	0	0	0	0	0	0	0	0	0	0	กลุ่มเรียน	
	นักศึกษา (คน)	0	0	0	0	0	0	0	0	0	0	0	0	0	คน	
	2/2567	ส่งคณะ	นักศึกษากลุ่ม												0	
		นักศึกษากลุ่มปกติ / ภาคพิเศษ ทุกคณะภาคที่ติดผลการเรียน	นักศึกษา (คน)												0	
		ส่งไปรษณีย์แจ้งผู้ปกครอง	นักศึกษากลุ่ม												0	
		นักศึกษากลุ่มที่ส่งผลการเรียนให้คณะฯ. ภาคพิเศษฯ.ส่งวิชาคืน. ถ้าไม่มีตอนภาคเรียนเป็นนักศึกษา	นักศึกษา (คน)												0	
นักศึกษาติดต่อรับตัวตนเอง	นักศึกษากลุ่ม												0			
ขอแก้ไขข้อผิดพลาด	นักศึกษา (คน)												0			
รวม	นักศึกษากลุ่ม	0	0	0	0	0	0	0	0	0	0	0	0	กลุ่มเรียน		
นักศึกษา (คน)	0	0	0	0	0	0	0	0	0	0	0	0	0	คน		
รวมทั้งภาคเรียนปีการศึกษา 2567		นักศึกษากลุ่ม	0	0	0	0	0	0	0	0	0	0	0	0	กลุ่มเรียน	
นักศึกษา (คน)	0	0	0	0	0	0	0	0	0	0	0	0	0	คน		
รวมทั้งภาคเรียนปีการศึกษา		นักศึกษากลุ่ม	3,106	1,013	751	1,275	990	157	166	190	15	6	7,669	กลุ่มเรียน		
นักศึกษา (คน)	66,587	21,144	11,667	22,837	11,083	1,706	2,015	163	318	139,225	คน					

**ภาพแผนภูมิที่ 17** แสดงข้อมูลการพิมพ์ใบแจ้งผลการเรียนของนักศึกษาภาคปกติและภาคพิเศษโครงการต่างๆ ที่ลงทะเบียนเรียนในแต่ละภาคเรียน สำหรับแจกให้แก่นักศึกษาได้ครบถ้วนทุกคน แยกข้อมูลตามปีการศึกษา และคณะ

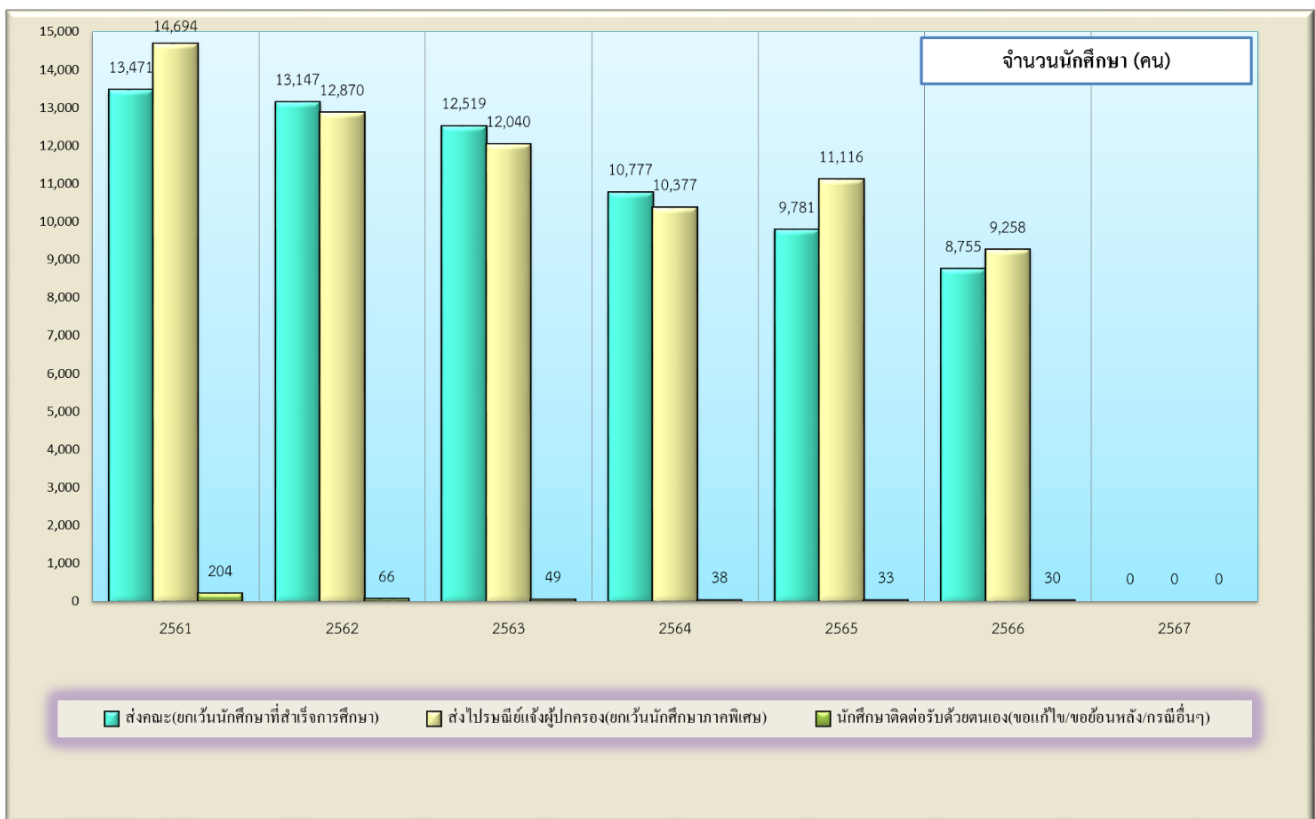
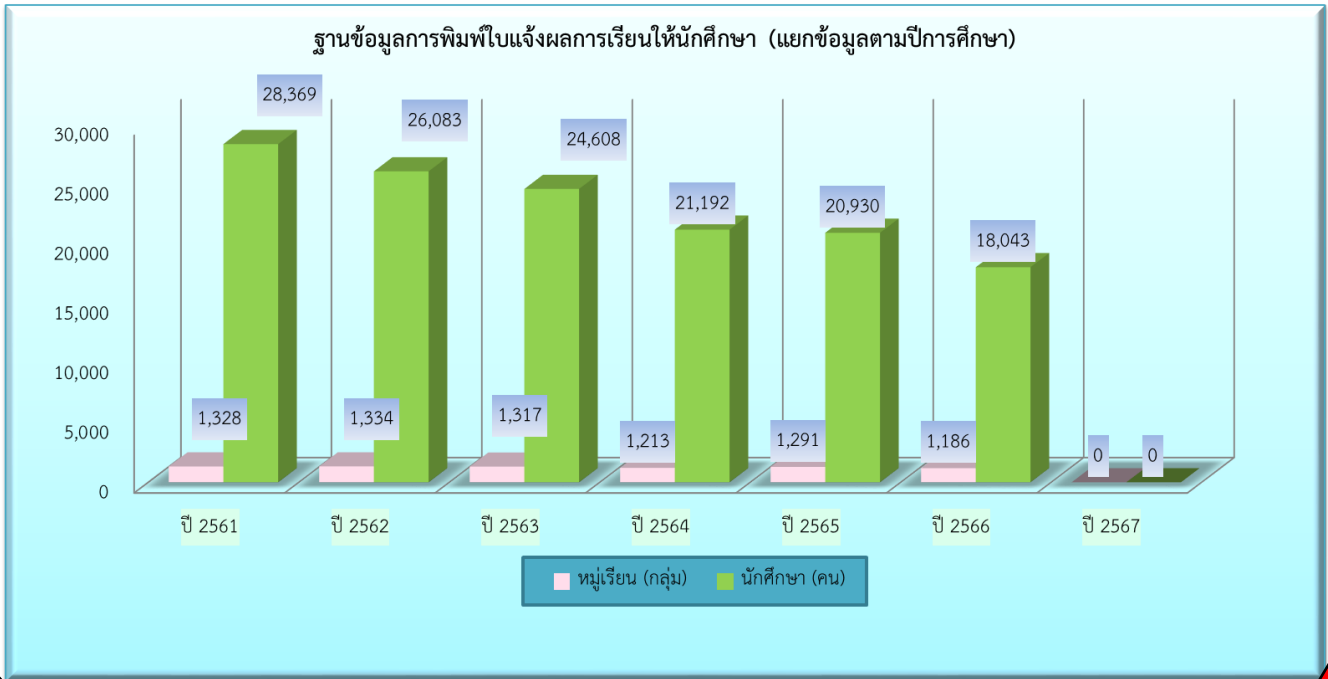

เริ่มเก็บข้อมูล ปีการศึกษา 2561

## ฐานข้อมูลการพิมพ์ใบแจ้งผลการเรียนให้นักศึกษา (แยกข้อมูลตามคณะ) เริ่มเก็บข้อมูล ภาคเรียนที่ 1/2561

จำนวนใบแจ้งผลการเรียนนักศึกษา (ฉบับ)

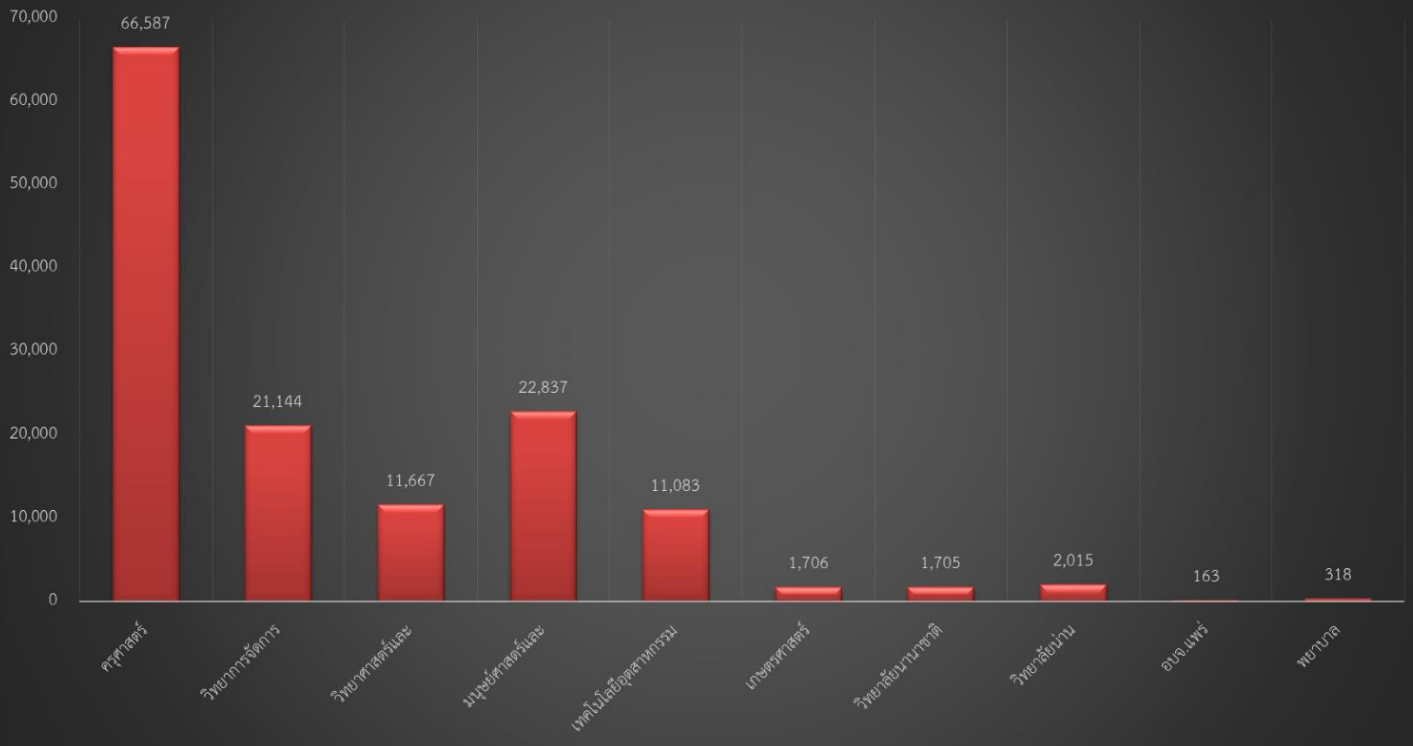

## 15. การแจ้งผลการเรียนให้ผู้ปกครอง

แสดงข้อมูลการจัดเตรียมใบแจ้งผลการเรียนสำหรับจัดส่งให้ผู้ปกครองและนักศึกษาได้ทราบผลการเรียนในแต่ละภาคการศึกษา โดยนำใบแจ้งผลการเรียนที่พิมพ์ออกจากโปรแกรมคอมพิวเตอร์จัดแยกข้อมูลตามชั้นปีของนักศึกษาเตรียมไว้สำหรับพับปิดผนึกด้วยเครื่องพับกระดาษอัตโนมัติ ตรวจสอบกับรายชื่อนักศึกษาแต่ละสาขาให้ถูกต้อง ครบถ้วน เมื่อถูกต้องครบถ้วนแล้วดำเนินการติดแสตมป์ดวงละ 3 บาท เพื่อนำส่งไปรษณีย์ และให้เจ้าหน้าที่ไปรษณีย์ตรวจสอบและลงลายมือชื่อ วัน เดือน ปี และเวลา ในเอกสารใบจัดส่ง หลังจากนั้น สรุปรายงานข้อมูลการจัดส่งผลการเรียนให้ผู้ปกครองเป็นตาราง Excel ทั้งนี้เพื่อให้ผู้ปกครองได้ทราบผลการเรียนของนักศึกษาที่ครบถ้วน ถูกต้อง ผลการปฏิบัติงานประจำปี 2567 ระหว่าง 1 ตุลาคม 2566 ถึง 30 กันยายน 2567

### สรุปผลการปฏิบัติงาน

ตัวชี้วัดผลผลิต	ผลผลิตการปฏิบัติงาน
✧ ส่งมอบใบแจ้งผลการเรียนให้ไปรษณีย์เพื่อส่งผลการเรียนนักศึกษาให้ผู้ปกครอง ประจำปีการศึกษา 2566 ภาคเรียนที่ 1/2566 – 2/2566	➡ จำนวน : ครั้งที่จัดส่ง 8 ครั้ง : ใบแจ้งผลการเรียน 9,259 ฉบับ

โดยแสดงข้อมูลผลการปฏิบัติงานได้ดัง ตารางที่ 21 และ ภาพแผนภูมิที่ 18

**ตารางที่ 21** แสดงข้อมูลการส่งมอบใบแจ้งผลการเรียนให้ไปรษณีย์เพื่อนำส่งให้ผู้ปกครอง แยกข้อมูลตามปี การศึกษาและภาคการศึกษา

เริ่มเก็บข้อมูล ปีการศึกษา 2554

บัญชีการจัดส่งใบแจ้งผลการเรียนให้ผู้ปกครองส่งไปรษณีย์ในแต่ละภาคเรียน						
* ไม่รวมนักศึกษาภาคพิเศษ นักศึกษาต่างประเทศ นักศึกษาโครงการ CP.aa และนักศึกษาที่ส่งผลการเรียนไม่ตรงตามกำหนด *						
ปีการศึกษา	ภาคเรียน	จำนวนการส่งใบแจ้งผลการเรียนให้ผู้ปกครอง				
		ส่งใบแจ้งผลการเรียนให้ผู้ปกครอง		ใบแจ้งผลการเรียนที่ส่งไม่ถึงผู้ปกครอง		
		ครั้งที่จัดส่ง(ครั้ง)	นักศึกษา(ราย)	ส่งไม่ถึงผู้ปกครอง	ไม่สามารถติดต่อได้	ส่งกลับคืน
2563	1/2563	4	6,168	26	19	7
	2/2563	5	5,872	17	13	4
	รวม	9 ครั้ง	12,040 ราย	43	32	11
2564	1/2564	3	5,923	40	36	4
	2/2564	5	4,454	16	7	9
	รวม	8 ครั้ง	10,377 ราย	56	43	13
2565	1/2565	3	5,686	19	17	2
	2/2565	2	5,430	13	12	1
	รวม	5 ครั้ง	11,116 ราย	32	29	3
2566	1/2566	6	4,808	23	8	15
	2/2566	2	4,451	31	29	2
	รวม	8 ครั้ง	9,259 ราย	54	37	17
2567	1/2567					
	2/2567					
	รวม	0 ครั้ง	0 ราย	0	0	0
รวมทั้งสิ้น		138 ครั้ง	179,687 ราย	531	343	188

**ภาพแผนภูมิที่ 18** แสดงข้อมูลการส่งมอบใบแจ้งผลการเรียนให้ประชาชนเพื่อนำส่งให้ผู้ปกครองแยกข้อมูลตามปีการศึกษา

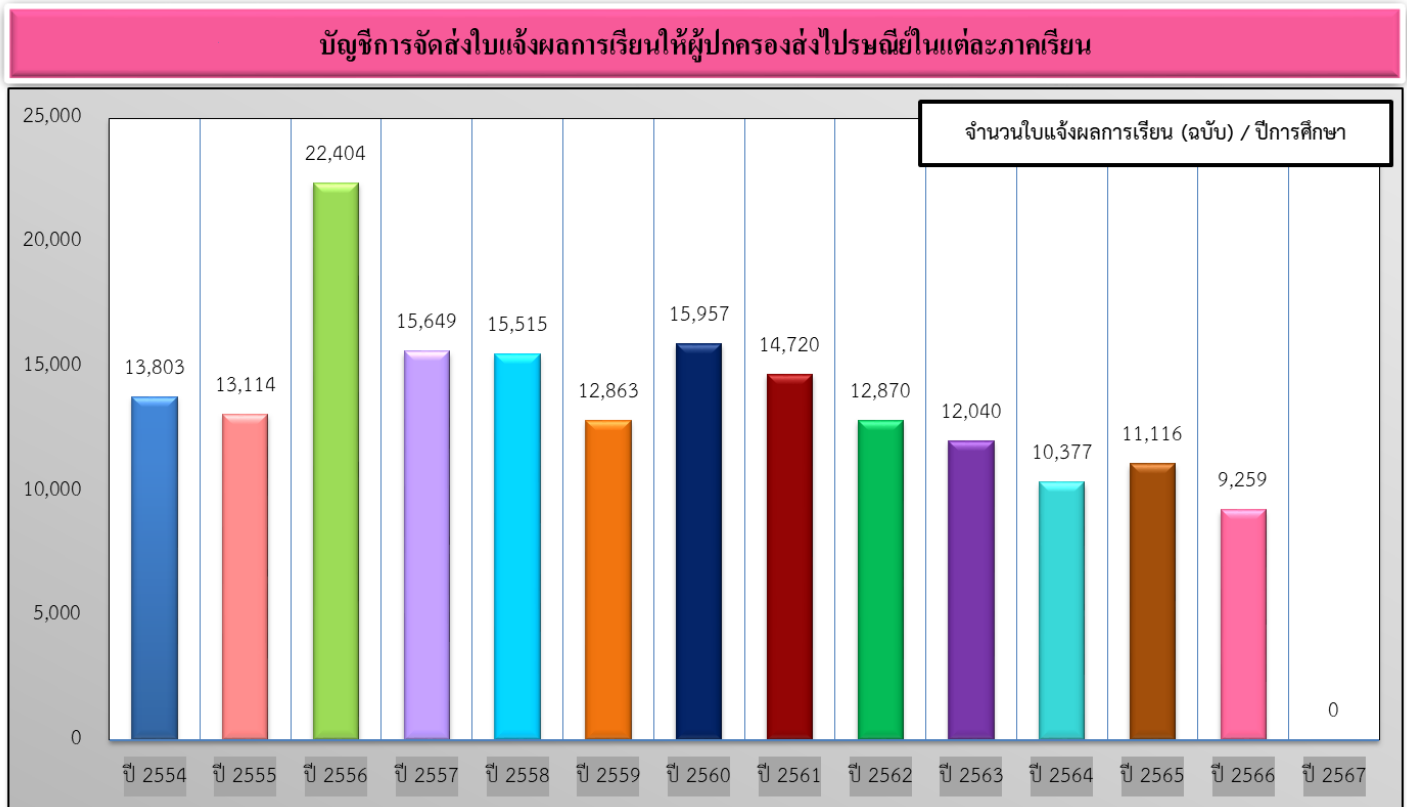

## 16. การตรวจสอบที่อยู่เพื่อแจ้งผลการเรียนให้ผู้ปกครอง

แสดงข้อมูลการรวบรวมเอกสารใบแจ้งผลการเรียนที่ส่งให้ผู้ปกครองแล้วไม่ถึงผู้ปกครองคืนจากไปรษณีย์ และนำมาตรวจสอบกับข้อมูลประวัตินักศึกษาพร้อมทั้งสรุปจัดทำเป็นตาราง Excel ระบุรายละเอียดปัญหาที่เกิดขึ้นกับการส่งผลการเรียน ได้แก่ ผู้รับไม่ยอมรับซองจดหมาย , ไม่มีผู้รับตามเจ้าหน้าที่จดหมาย , ย้ายไม่ทราบที่อยู่ใหม่ , อื่น ๆ เป็นต้น สำหรับใช้เป็นข้อมูลปัญหาที่พบจากการส่งผลการเรียนที่ไม่ถึงผู้ปกครอง สำหรับประสานอาจารย์ที่ปรึกษาหรือนักศึกษาในการสอบถามข้อมูลรายละเอียดที่อยู่ใหม่อีกครั้ง เพื่อให้ได้ข้อมูลที่อยู่ของนักศึกษาและผู้ปกครองที่ถูกต้อง ผลการปฏิบัติงานประจำปี 2566 ระหว่าง 1 ตุลาคม 2566 ถึง 30 กันยายน 2567

### สรุปผลการปฏิบัติงาน

ตัวชี้วัดผลผลิต	ผลผลิตการปฏิบัติงาน
✧ การตรวจสอบประวัติและที่อยู่เพื่อแจ้งผลการเรียนของนักศึกษาให้ผู้ปกครอง ประจำปีการศึกษา 2566 ภาคเรียนที่ 1/2566 – 2/2566	➡ จำนวน : ส่งไม่ถึงผู้ปกครอง 54 ราย

โดยแสดงข้อมูลผลการปฏิบัติงานได้ดัง ตารางที่ 22 และ ภาพแผนภูมิที่ 19



**ตารางที่ 22** แสดงข้อมูลการตรวจสอบประวัติและที่อยู่ผู้ปกครองในรายที่ใบแจ้งผลการเรียนส่งไม่ถึงผู้ปกครองกับข้อมูลประวัตินักศึกษา แยกตามปีการศึกษาและภาคเรียน

เริ่มเก็บข้อมูล ปีการศึกษา 2554

ทะเบียนสรุปใบแจ้งผลการเรียนที่ส่งไม่ถึงผู้ปกครอง

ปีการศึกษา	ภาคเรียน	จำนวนนักศึกษา (ราย)			ผลการตรวจสอบ					รวม
		ส่งไม่ถึงผู้ปกครอง	ไม่สามารถติดต่อได้	ส่งกลับคืน	สาเหตุที่ส่งไม่ถึงผู้ปกครอง					
					ที่อยู่ไม่ถูกต้อง	ย้ายที่อยู่ใหม่	จำหน้าไม่ชัดเจน	ไม่มีผู้รับ	อื่น ๆ	
2562	1/2562	20	18	2	3	16	0	0	1	20
	2/2562	19	17	2	4	12	0	3	0	19
<b>รวม</b>		<b>39</b>	<b>35</b>	<b>4</b>	<b>7</b>	<b>28</b>	<b>0</b>	<b>3</b>	<b>1</b>	<b>39</b>
2563	1/2563	26	19	7	2	14	0	10	0	26
	2/2563	17	13	4	1	9	0	7	0	17
<b>รวม</b>		<b>43</b>	<b>19</b>	<b>11</b>	<b>3</b>	<b>23</b>	<b>0</b>	<b>17</b>	<b>0</b>	<b>43</b>
2564	1/2564	40	36	4	10	19	0	11	0	40
	2/2564	16	7	9	2	9	0	5	0	16
<b>รวม</b>		<b>56</b>	<b>43</b>	<b>13</b>	<b>12</b>	<b>28</b>	<b>0</b>	<b>16</b>	<b>0</b>	<b>56</b>
2565	1/2565	19	17	2	2	7	0	10	0	19
	2/2565	13	12	1	4	4	0	5	0	13
<b>รวม</b>		<b>32</b>	<b>29</b>	<b>3</b>	<b>6</b>	<b>11</b>	<b>0</b>	<b>15</b>	<b>0</b>	<b>32</b>
2566	1/2566	23	8	15	17	6	0	0	0	23
	2/2566	31	29	2	8	16	0	7	0	31
<b>รวม</b>		<b>54</b>	<b>37</b>	<b>17</b>	<b>25</b>	<b>22</b>	<b>0</b>	<b>7</b>	<b>0</b>	<b>54</b>
2567	1/2567			0						0
	2/2567			0						0
<b>รวม</b>		<b>0</b>	<b>0</b>	<b>0</b>	<b>0</b>	<b>0</b>	<b>0</b>	<b>0</b>	<b>0</b>	<b>0</b>
<b>รวมทั้งหมด</b>		<b>531 ราย</b>	<b>325 ราย</b>	<b>193 ราย</b>	<b>53</b>	<b>112</b>	<b>0</b>	<b>58</b>	<b>1</b>	<b>224</b>

**ภาพแผนภูมิที่ 19** แสดงข้อมูลการตรวจสอบประวัติและที่อยู่ผู้ปกครองในรายที่ใบแจ้งผลการเรียนส่งไม่ถึงผู้ปกครองกับข้อมูลประวัตินักศึกษา แยกตามปีการศึกษา

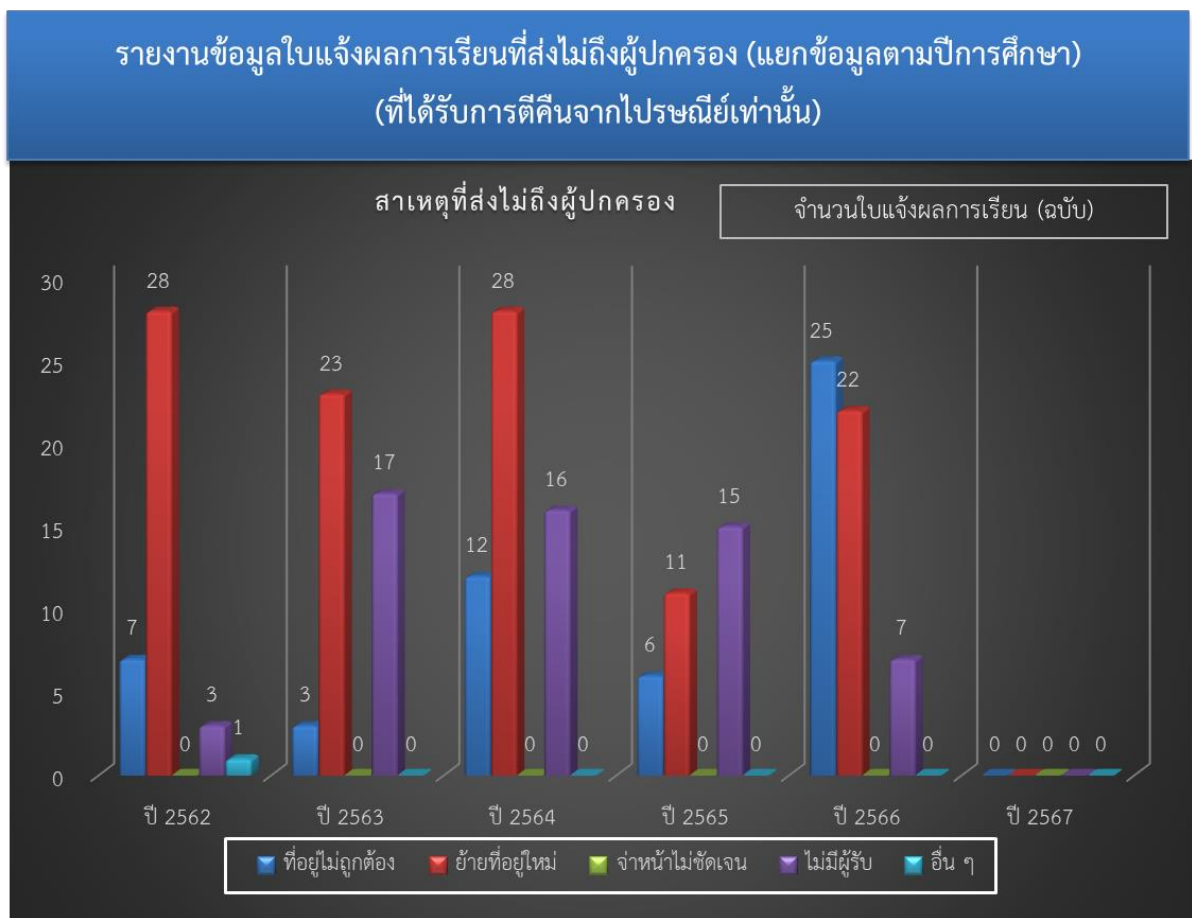

## 17. การจัดทำข้อมูลและสถิติด้านผลสัมฤทธิ์ทางการเรียนของนักศึกษา

แสดงข้อมูลการตรวจสอบ ประมวลผล และวิเคราะห์ ข้อมูลการประเมินผลการเรียนของนักศึกษา ลงทะเบียนเรียนในแต่ละภาคเรียน ที่อาจารย์ผู้สอนส่งเอกสารผลการเรียนต้นฉบับมายังการบริการการศึกษา ตรวจสอบความถูกต้องเรียบร้อยแล้ว โดยดำเนินการวิเคราะห์ข้อมูลการประเมินผลการศึกษาของแต่ละ รายวิชาในการประเมินค่าระดับคะแนนแก่นักศึกษา และบันทึกข้อมูลสรุปรายงานเชิงสถิติจัดทำในรูปแบบ ฐานข้อมูลในโปรแกรม Excel เพื่อให้มีรายงานผลสัมฤทธิ์ทางการเรียนของนักศึกษาต่อผู้บังคับบัญชาทราบ แล้วสามารถใช้เป็นประโยชน์ต่อการประกอบการตัดสินใจและการบริหารงานพัฒนาคุณภาพการศึกษาของ มหาวิทยาลัยต่อไป ผลการปฏิบัติงานประจำปี 2566 ระหว่าง 1 ตุลาคม 2566 ถึง 30 กันยายน 2567

### สรุปผลการปฏิบัติงาน

ตัวชี้วัดผลผลิต	ผลผลิตการปฏิบัติงาน
✦ รายงานผลสัมฤทธิ์ทางการเรียนของนักศึกษาที่ ลงทะเบียนเรียนในแต่ละภาคเรียนนักศึกษา ประจำปีการศึกษา 2566 ภาคเรียนที่ 1/2566 – 3/2566	➡ จำนวน : 3,601 Section

โดยแสดงข้อมูลผลการปฏิบัติงานได้ดัง ตารางที่ 23 และ ภาพแผนภูมิที่ 20

**ตารางที่ 23** แสดงข้อมูลการจัดทำข้อมูลและสถิติด้านผลสัมฤทธิ์ทางการเรียนของนักศึกษา แยกข้อมูลตามปีการศึกษาและภาคเรียน

ฐานข้อมูลและสถิติผลสัมฤทธิ์ทางการเรียนของนักศึกษา																																									
เริ่มเก็บข้อมูล ปีการศึกษา 2564																																									
ปีการศึกษา	ภาคเรียน	คณะ	ข้อมูลรายวิชาที่เปิดถึงทะเบียน								ข้อมูลรายวิชาที่นักศึกษาทางทะเบียนเรียนจริง								การประเมินผลรวม (ส่วนรวมนักศึกษา)												หมายเหตุ										
			อาจารย์สอน				รายวิชา				อาจารย์สอน				รายวิชา				รวม		เกรด A		เกรด B+		เกรด B		เกรด C+		เกรด C			เกรด D+		เกรด D		เกรด F		เกรด I		เกรด W	
			จำนวน	สอน	สอน	สอน	สอน	สอน	สอน	สอน	สอน	สอน	สอน	สอน	สอน	สอน	สอน	สอน	สอน	สอน	สอน	สอน	สอน	สอน	สอน	สอน	สอน	สอน	สอน	สอน		สอน	สอน	สอน	สอน	สอน					
			นักศึกษา	คิดเป็น %	นักศึกษา	คิดเป็น %	นักศึกษา	คิดเป็น %	นักศึกษา	คิดเป็น %	นักศึกษา	คิดเป็น %	นักศึกษา	คิดเป็น %	นักศึกษา	คิดเป็น %	นักศึกษา	คิดเป็น %	นักศึกษา	คิดเป็น %	นักศึกษา	คิดเป็น %	นักศึกษา	คิดเป็น %	นักศึกษา	คิดเป็น %	นักศึกษา	คิดเป็น %	นักศึกษา	คิดเป็น %		นักศึกษา	คิดเป็น %	นักศึกษา	คิดเป็น %	นักศึกษา	คิดเป็น %				
2566	1/2566	สำนักวิชาศึกษาทั่วไป	54	25	460	1,380	34	14	433	1,379	7,698	1,262	16.39	1,409	18.30	1,271	16.51	956	12.42	1,142	14.84	236	3.07	170	2.21	978	12.70	231	3.00	43	0.56	ข้อมูล ณ วันที่ 16-พ.ย.-66									
		วิทยาศาสตร์และเทคโนโลยี	73	188	250	670	57	152	214	569	3,162	417	13.19	549	17.36	649	20.52	499	15.78	479	15.15	176	5.57	131	4.14	94	2.97	150	4.74	18	0.57										
		ครุศาสตร์	122	262	529	1,677	101	221	479	1,501	8,611	1,679	19.50	2,038	23.67	2,115	24.56	1,268	14.73	792	9.20	181	2.10	178	2.07	94	1.09	227	2.64	39	0.45										
		มนุษยศาสตร์และสังคมศาสตร์	89	154	209	626	49	134	132	411	4,066	740	18.20	682	16.77	706	17.36	699	17.19	800	19.68	107	2.63	60	1.48	83	2.04	181	4.45	8	0.20										
		วิทยาการจัดการ	54	137	196	594	42	61	176	528	3,432	373	10.87	441	12.85	616	17.95	936	27.27	606	17.66	188	5.48	131	3.82	69	2.01	44	1.28	28	0.82										
		เทคโนโลยีอุตสาหกรรม	51	144	209	624	30	118	182	536	1,613	423	26.22	292	18.10	311	19.28	242	15.00	170	10.54	37	2.29	15	0.93	55	3.41	64	3.97	4	0.25										
		เกษตรศาสตร์	16	31	34	96	13	27	29	81	229	49	21.40	38	16.59	51	22.27	40	17.47	26	11.35	3	1.31	1	0.44	1	0.44	20	8.73	0	0.00										
		วิทยาลัยน่าน	16	42	69	217	6	21	32	99	337	35	10.39	63	18.69	82	24.33	70	20.77	67	19.88	6	1.78	1	0.30	7	2.08	3	0.89	3	0.89										
		พยาบาลศาสตร์	2	1	2	6	1	1	1	3	79	3	3.80	3	3.80	23	29.11	35	44.30	10	12.66	4	5.06	0	0.00	0	0.00	0	0.00	1	1.27		0	0.00							
		ไม่ระบุคณะ/บัณฑิตวิทยาลัย	1	4	43	128	1	4	43	128	0	0	0.00	0	0.00	0	0.00	0	0.00	0	0.00	0	0.00	0	0.00	0	0.00	0	0.00	0	0.00		0	0.00							
	รวม 1/2566	478	988	2,001	6,018	334	753	1,721	5,235	29,227	4,981	17.04	5,515	18.87	5,824	19.93	4,745	16.23	4,092	14.00	938	3.21	687	2.35	1,281	4.73	921	3.15	143	0.49	29,227										
	2/2566	สำนักวิชาศึกษาทั่วไป	49	22	368	1,101	30	10	337	1,011	5,296	741	13.99	801	15.12	982	18.54	857	16.18	1,106	20.88	319	6.02	250	4.72	235	4.44	1	0.02	4	0.08	ข้อมูล ณ วันที่ 18-ก.ค.-67 เวลา 14.00 น.									
		วิทยาศาสตร์และเทคโนโลยี	72	162	212	623	50	134	183	525	2,372	350	14.76	396	16.69	508	21.42	469	19.77	321	13.53	133	5.61	60	2.53	118	4.97	0	0.00	17	0.72										
		ครุศาสตร์	139	281	593	1,614	126	259	564	1,501	10,029	2,753	27.45	2,672	26.64	2,162	21.56	1,200	11.97	711	7.09	204	2.03	150	1.50	169	1.69	0	0.00	8	0.08										
		มนุษยศาสตร์และสังคมศาสตร์	85	260	329	1,020	55	202	269	835	3,536	747	21.13	604	17.08	631	17.85	556	15.72	709	20.05	93	2.63	33	0.93	136	3.85	2	0.06	25	0.71										
		วิทยาการจัดการ	52	119	176	559	42	106	163	517	2,908	433	14.89	495	17.02	564	19.39	731	25.14	444	15.27	113	3.89	60	2.06	61	2.10	0	0.00	7	0.24										
		เทคโนโลยีอุตสาหกรรม	51	142	208	613	33	119	183	538	1,522	530	34.82	273	17.94	252	16.56	197	12.94	139	9.13	35	2.30	13	0.85	81	5.32	0	0.00	2	0.13										
		เกษตรศาสตร์	15	32	38	108	12	30	33	93	182	58	31.87	35	19.23	37	20.33	22	12.09	10	5.49	1	0.55	0	0.00	12	6.59	0	0.00	7	3.85										
		วิทยาลัยน่าน	15	47	75	219	14	45	73	210	782	120	15.35	159	20.33	206	26.34	154	19.69	117	14.96	7	0.90	0	0.00	13	1.66	0	0.00	6	0.77										
		พยาบาลศาสตร์	5	5	10	20	5	5	10	20	400	20	5.00	98	24.50	106	26.50	99	24.75	55	13.75	4	1.00	4	1.00	14	3.50	0	0.00	0	0.00										
		ไม่ระบุคณะ/บัณฑิตวิทยาลัย	1	2	2	107	0	0	0	0	0	0	0.00	0	0.00	0	0.00	0	0.00	0	0.00	0	0.00	0	0.00	0	0.00	0	0.00	0	0.00		0	0.00							
	รวม 2/2566	484	1,072	2,011	5,984	367	910	1,815	5,250	27,027	5,752	21.28	5,533	20.47	5,448	20.16	4,285	15.85	3,612	13.36	909	3.36	570	2.11	839	3.10	3	0.01	76	0.28	27,027										
	3/2566	สำนักวิชาศึกษาทั่วไป	18	16	28	84	1	3	6	18	46	13	28.26	12	26.09	16	34.78	4	8.70	1	2.17	0	0.00	0	0.00	0	0.00	0	0.00	0	0.00	0	0.00	ข้อมูล ณ วันที่ 18-ก.ค.-67 เวลา 14.00 น.							
		วิทยาศาสตร์และเทคโนโลยี	18	24	25	65	1	1	1	6	8	0	0.00	0	0.00	0	0.00	0	0.00	0	0.00	0	0.00	0	0.00	8	100.00	0	0.00	0	0.00										
		ครุศาสตร์	24	35	35	116	7	10	10	29	65	15	23.08	29	44.62	19	29.23	2	3.08	0	0.00	0	0.00	0	0.00	0	0.00	0	0.00	0	0.00										
		มนุษยศาสตร์และสังคมศาสตร์	28	43	48	142	12	14	14	43	242	68	28.10	45	18.60	36	14.88	38	15.70	49	20.25	4	1.65	1	0.41	1	0.41	0	0.00	0	0.00										
		วิทยาการจัดการ	23	34	45	135	14	12	21	63	448	148	33.04	60	13.39	55	12.28	62	13.84	66	14.73	26	5.80	30	6.70	0	0.00	1	0.22	0	0.00										
		เทคโนโลยีอุตสาหกรรม	19	25	25	79	10	10	10	32	91	58	63.74	16	17.58	7	7.69	9	9.89	1	1.10	0	0.00	0	0.00	0	0.00	0	0.00	0	0.00										
เกษตรศาสตร์		0	0	0	0	0	0	0	0	0	0	0.00	0	0.00	0	0.00	0	0.00	0	0.00	0	0.00	0	0.00	0	0.00	0	0.00	0	0.00											
วิทยาลัยน่าน		3	3	3	9	3	3	3	9	42	7	16.67	6	14.29	12	28.57	6	14.29	11	26.19	0	0.00	0	0.00	0	0.00	0	0.00	0	0.00											
พยาบาลศาสตร์		0	0	0	0	0	0	0	0	0	0	0.00	0	0.00	0	0.00	0	0.00	0	0.00	0	0.00	0	0.00	0	0.00	0	0.00	0	0.00											
ไม่ระบุคณะ/บัณฑิตวิทยาลัย		0	1	1	0	0	0	0	0	0	0	0.00	0	0.00	0	0.00	0	0.00	0	0.00	0	0.00	0	0.00	0	0.00	0	0.00	0	0.00											
รวม 3/2566	133	181	210	630	48	53	65	200	942	309	32.80	168	17.83	145	15.39	121	12.85	128	13.59	30	3.18	31	3.29	9	0.96	1	0.11	0	0.00	942											
รวมปีการศึกษา 2566	1,095	2,241	4,222	12,632	749	1,716	3,601	10,685	57,196	11,042	19.31	12,116	19.61	11,417	19.96	9,151	16.00	7,832	13.69	1,877	3.28	1,288	2.25	2,229	3.90	925	1.62	219	0.38												
รวมทั้งสิ้นทุกปีการศึกษา	สำนักวิชาศึกษาทั่วไป	3,081	6,704	13,605	39,808	2,470	5,816	12,336	34,057	189,341	36,754	19.41	40,925	21.61	40,401	21.34	30,477	16.10	23,844	12.59	5,020	2.65	3,557	1.88	6,050	3.20	1,672	0.88	641	0.34											
	วิทยาศาสตร์และเทคโนโลยี	312	149	2,343	7,026	238	96	2,239	6,797	37,450	6,915	18.46	7,191	19.20	7,008	18.71	5,450	14.55	5,895	15.74	1,239	3.31	939	2.51	2,277	6.08	398	1.06	138	0.37											
	ครุศาสตร์	471	1,119	1,477	4,019	385	989	1,342	3,602	18,368	2,724	14.83	3,451	3,963	21.58	3,009	16.38	2,580	14.05	832	4.53	593	3.23	801	4.36	299	1.63	116	0.63												
	มนุษยศาสตร์และสังคมศาสตร์	865	1,696	3,785	11,252	740	1,519	3,538	10,470	68,448	15,155	22.14	19,138	27.96	16,907	24.70	8,788	12.84	4,808	7.02	1,090	1.59	955	1.40	1,048	1.53	421	0.62	138	0.20											
	วิทยาการจัดการ	507	1,422	2,476	4,907	370	1,230	2,218	4,148	24,857	4,721	18.99	4,546	18.29	4,746	19.09	4,383	17.63	4,531	18.23	517	2.08	250	1.01	848	3.41	252	1.01	63	0.25											
	เทคโนโลยีอุตสาหกรรม</																																								

**ภาพแผนภูมิที่ 20** แสดงข้อมูลการจัดทำข้อมูลและสถิติด้านผลสัมฤทธิ์ทางการเรียนของนักศึกษา แยกข้อมูลตามปีการศึกษาและภาคเรียน

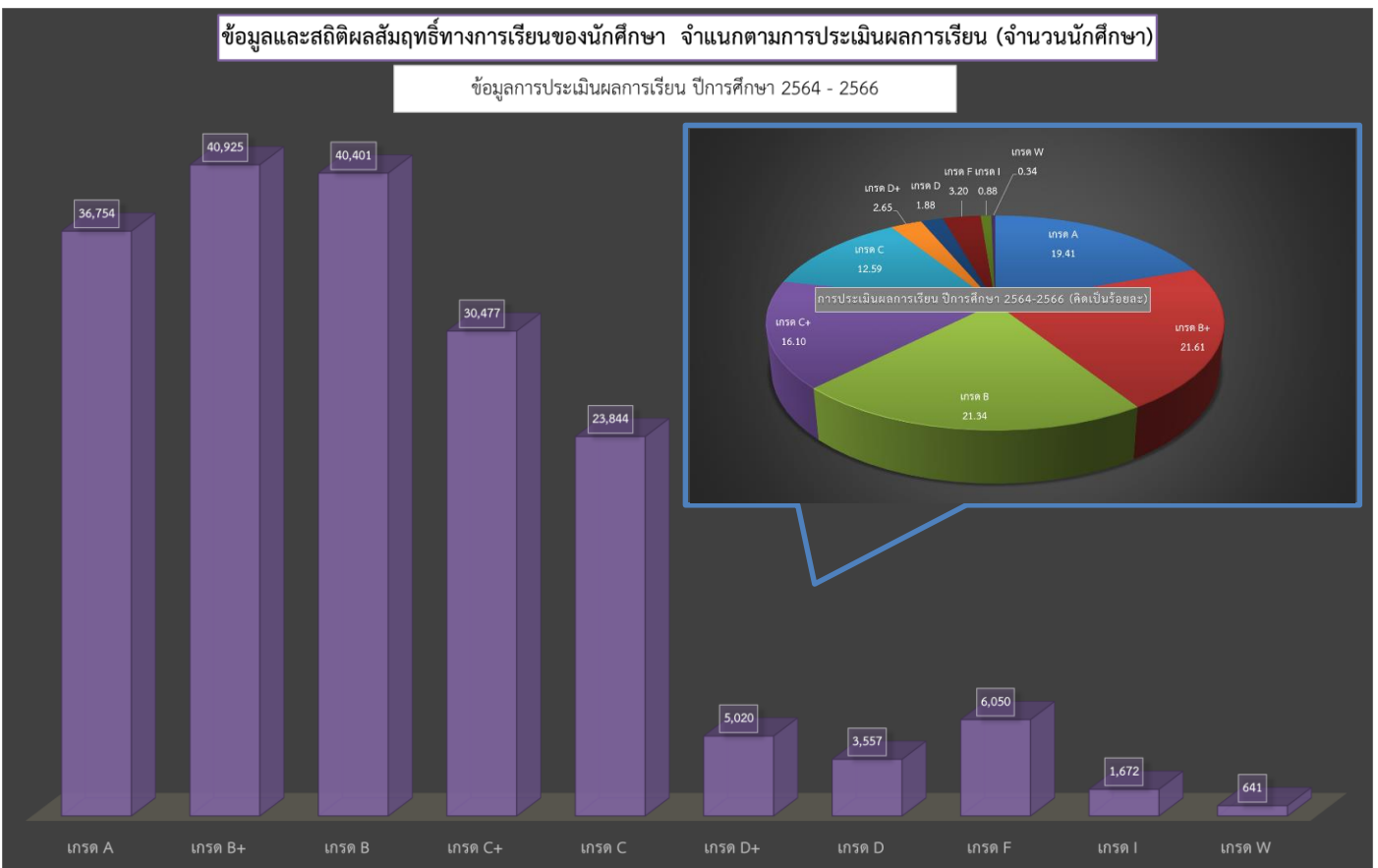
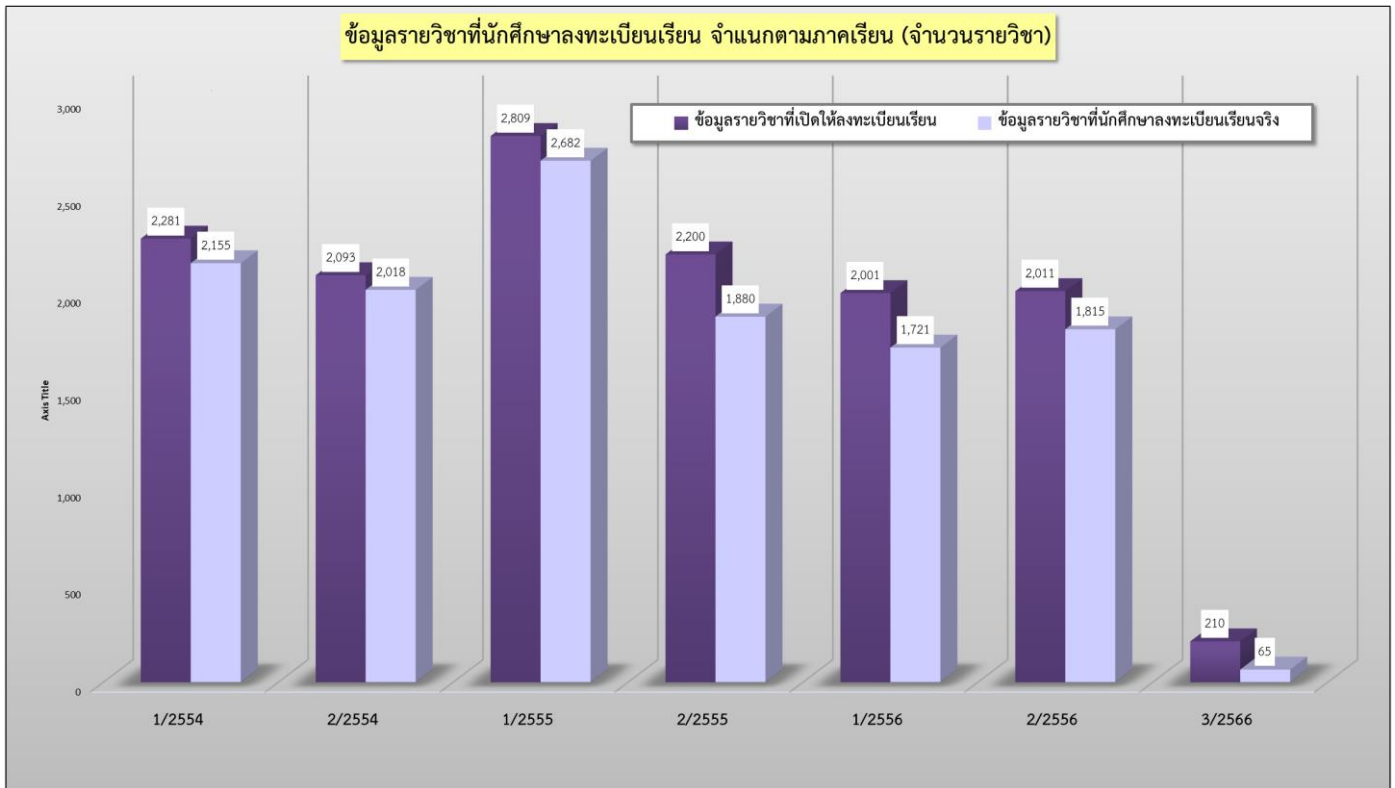



## 18. การพิมพ์ใบแจ้งผลการเรียนให้นักศึกษาตามคำร้องขอ

แสดงข้อมูลการดำเนินการจัดทำใบแจ้งผลการเรียนตามคำร้องขอของนักศึกษาภาคปกติและภาคพิเศษโครงการต่าง ๆ ในกรณี สูญหาย ขำรุด แก้ไขเกรด “1” ฯลฯ จากงานบริการนักศึกษา ดำเนินการตรวจสอบสถานภาพนักศึกษาในโปรแกรมทะเบียนประวัตินักศึกษากับคำร้องขอใบแจ้งผลการเรียน โดยสถานภาพของนักศึกษาที่สามารถออกใบแจ้งผลการเรียนให้ได้ คือ ลงทะเบียนเรียนตามปกติ พิมพ์ออกจากโปรแกรมคอมพิวเตอร์สำหรับนำจ่ายให้นักศึกษา เพื่อให้ได้ใบแจ้งผลการเรียนสำหรับจ่ายให้แก่นักศึกษาได้ถูกต้องครบถ้วน ผลการปฏิบัติงานประจำปี 2566 ระหว่าง 1 ตุลาคม 2566 ถึง 30 กันยายน 2567

### สรุปผลการปฏิบัติงาน

ตัวชี้วัดผลผลิต	ผลผลิตการปฏิบัติงาน
✧ ใบแจ้งผลการเรียนที่ออกให้กับนักศึกษาตามคำ ร้องขอ ประจำปีการศึกษา 2566 ภาคเรียนที่ 1/2566 – 3/2566	➡ จำนวน : 30 ราย

โดยแสดงข้อมูลผลการปฏิบัติงานได้ดัง ตารางที่ 24 และ ภาพแผนภูมิที่ 21

**ตารางที่ 24** แสดงข้อมูลการจัดทำใบแจ้งผลการเรียนตามคำร้องขอของนักศึกษาภาคปกติและภาคพิเศษ

โครงการต่าง ๆ ในกรณี สูญหาย ชำรุด แก้ไขเกรด “1” ฯลฯ จำแนกข้อมูลตามภาคเรียน

เริ่มเก็บข้อมูล ปีการศึกษา 2561

ฐานข้อมูลการพิมพ์ใบแจ้งผลการเรียนที่นักศึกษา เริ่มภาคเรียนที่ 1/2561													
ปีการศึกษา	ภาคเรียน	คณะ	ชั้นปี	จำนวนการพิมพ์ใบแจ้งผลการเรียนที่นักศึกษา				นักศึกษาที่ส่งใบพิมพ์ของ ขอแก้ไข/ขอถอนแจ้งกรณีอื่นๆ		รวม		หมายเหตุ	
				ส่งคณะ นักศึกษาเขตปกติ / ภาคพิเศษ นักศึกษาเขตอุตสาหกรรมที่ผลการเรียน		ส่งไปยังต้นสังกัด/ปกครอง (ยกเว้นวิชาที่ สภคค.สั่งกำหนดนักศึกษาภาคพิเศษ) นักศึกษาต่างชาติ / ไม่มีสถานะเป็นนักศึกษา		ผู้เรียน (กลุ่ม)	นักศึกษา (คน)	ผู้เรียน (กลุ่ม)	นักศึกษา (คน)		
				ผู้เรียน (กลุ่ม)	นักศึกษา (คน)	ผู้เรียน (กลุ่ม)	นักศึกษา (คน)						
2565	1/2565	ครุศาสตร์	5	144	2,943	144	2,943	0	9	288	5,895		
		วิทยาการจัดการ	4	41	782	41	779	0	1	82	1,562		
		วิทยาศาสตร์และเทคโนโลยี	4	35	513	35	513	0	6	70	1,032		
		มนุษยศาสตร์และสังคมศาสตร์	4	59	918	52	770	0	0	111	1,688		
		เทคโนโลยีอุตสาหกรรม	4	45	428	45	427	0	1	90	856		
		เกษตรศาสตร์	4	7	52	7	52	0	0	14	104		
		วิทยาลัยนวัตน์	4	8	72	8	72	0	1	16	145		
		วิทยาลัยน่าน	4	14	146	13	130	0	0	27	276		
	ขอนแก่น	1	1	12	0	0	0	0	1	12			
	<b>รวม</b>	<b>34</b>	<b>354</b>	<b>5,866</b>	<b>345</b>	<b>5,686</b>	<b>0</b>	<b>18</b>	<b>699</b>	<b>11,570</b>			
	2/2565	ครุศาสตร์	5	84	1,605	144	2,846	0	5	228	4,456		
		วิทยาการจัดการ	4	34	646	40	728	0	0	74	1,374		
		วิทยาศาสตร์และเทคโนโลยี	4	27	380	34	479	0	6	61	865		
		มนุษยศาสตร์และสังคมศาสตร์	4	46	686	50	732	0	2	96	1,420		
เทคโนโลยีอุตสาหกรรม		4	37	368	43	398	0	2	80	768			
เกษตรศาสตร์		4	5	33	7	50	0	0	12	83			
วิทยาลัยนวัตน์		4	6	51	8	66	0	0	14	117			
วิทยาลัยน่าน		4	14	146	13	131	0	0	27	277			
ขอนแก่น	0	0	0	0	0	0	0	0	0				
<b>รวม</b>	<b>33</b>	<b>253</b>	<b>3,915</b>	<b>339</b>	<b>5,430</b>	<b>0</b>	<b>15</b>	<b>592</b>	<b>9,360</b>				
<b>รวมทั้งหมดปีการศึกษา 2565</b>			<b>67</b>	<b>607</b>	<b>9,781</b>	<b>684</b>	<b>11,116</b>	<b>0</b>	<b>33</b>	<b>1,291</b>	<b>20,930</b>		
2566	1/2566	ครุศาสตร์	4	107	2,010	107	2,010	0	3	214	4,023		
		วิทยาการจัดการ	4	43	780	43	778	0	0	86	1,558		
		วิทยาศาสตร์และเทคโนโลยี	4	37	520	37	520	0	0	74	1,040		
		มนุษยศาสตร์และสังคมศาสตร์	4	67	938	59	781	0	1	126	1,720		
		เทคโนโลยีอุตสาหกรรม	4	47	467	47	466	0	1	94	934		
		เกษตรศาสตร์	4	8	59	8	59	0	0	16	118		
		สถาบันการศึกษา	1	1	79	1	79	0	0	2	158		
		วิทยาลัยน่าน	4	15	146	13	114	0	0	28	260		
	<b>รวม</b>	<b>29</b>	<b>325</b>	<b>4,999</b>	<b>315</b>	<b>4,807</b>	<b>0</b>	<b>5</b>	<b>640</b>	<b>9,811</b>			
	2/2566	ครุศาสตร์	4	80	1,465	107	1,982	0	9	187	3,456		
		วิทยาการจัดการ	4	33	578	39	642	0	1	72	1,221		
		วิทยาศาสตร์และเทคโนโลยี	4	29	413	37	489	0	2	66	904		
		มนุษยศาสตร์และสังคมศาสตร์	4	53	753	57	755	0	6	110	1,514		
		เทคโนโลยีอุตสาหกรรม	4	39	369	45	425	0	5	84	799		
เกษตรศาสตร์		4	7	43	8	53	0	0	15	96			
สถาบันการศึกษา	1	2	79	2	79	0	2	4	160				
วิทยาลัยน่าน	3	5	56	3	26	0	0	8	82				
<b>รวม</b>	<b>28</b>	<b>248</b>	<b>3,756</b>	<b>298</b>	<b>4,451</b>	<b>0</b>	<b>25</b>	<b>546</b>	<b>8,232</b>				
<b>รวมทั้งหมดปีการศึกษา 2566</b>			<b>57</b>	<b>573</b>	<b>8,755</b>	<b>613</b>	<b>9,258</b>	<b>0</b>	<b>30</b>	<b>1,186</b>	<b>18,043</b>		
2567	1/2567	ครุศาสตร์								0	0		
		วิทยาการจัดการ								0	0		
		วิทยาศาสตร์และเทคโนโลยี								0	0		
		มนุษยศาสตร์และสังคมศาสตร์								0	0		
		เทคโนโลยีอุตสาหกรรม								0	0		
		เกษตรศาสตร์								0	0		
		สถาบันการศึกษา								0	0		
		วิทยาลัยน่าน								0	0		
	<b>รวม</b>	<b>0</b>	<b>0</b>	<b>0</b>	<b>0</b>	<b>0</b>	<b>0</b>	<b>0</b>	<b>0</b>	<b>0</b>	<b>0</b>		
	2/2567	ครุศาสตร์									0	0	
		วิทยาการจัดการ									0	0	
		วิทยาศาสตร์และเทคโนโลยี									0	0	
		มนุษยศาสตร์และสังคมศาสตร์									0	0	
		เทคโนโลยีอุตสาหกรรม									0	0	
เกษตรศาสตร์										0	0		
สถาบันการศึกษา									0	0			
วิทยาลัยน่าน									0	0			
<b>รวม</b>	<b>0</b>	<b>0</b>	<b>0</b>	<b>0</b>	<b>0</b>	<b>0</b>	<b>0</b>	<b>0</b>	<b>0</b>	<b>0</b>			
<b>รวมทั้งหมดปีการศึกษา 2567</b>			<b>0</b>	<b>0</b>	<b>0</b>	<b>0</b>	<b>0</b>	<b>0</b>	<b>0</b>	<b>0</b>	<b>0</b>		
<b>รวมทั้งหมดทุกปีการศึกษา</b>			<b>394</b>	<b>3,781</b>	<b>68,450</b>	<b>3,888</b>	<b>70,355</b>	<b>0</b>	<b>420</b>	<b>7,669</b>	<b>139,225</b>	<b>0</b>	



**ภาพแผนภูมิที่ 21** แสดงข้อมูลการจัดทำใบแจ้งผลการเรียนตามคำร้องขอของนักศึกษาภาคปกติและภาคพิเศษโครงการต่าง ๆ ในกรณี สูญหาย ชำรุด แก้ไขเกรด “1” ฯลฯ จำแนกข้อมูลตามปีการศึกษา

