

รายงานผลการปฏิบัติงานประจำปี 2565

(ปฏิบัติงานระหว่างเดือนตุลาคม พ.ศ. 2564 ถึง กันยายน พ.ศ. 2565)

ผู้รับผิดชอบ

นางกฤติยา ต๊ะประจำ

กลุ่มงานทะเบียนและวัดผล

กองบริการการศึกษา สำนักงานอธิการบดี

มหาวิทยาลัยราชภัฏอุตรดิตถ์



*งานสำเร็จการศึกษา

1. การตรวจสอบผลการเรียนของผู้ยื่นคำร้องขอสำเร็จการศึกษา เพื่อให้ได้รายชื่อผู้ที่ลงทะเบียนเรียนครบตามโครงสร้างหลักสูตรและรายชื่อผู้ที่ยังลงทะเบียนเรียนไม่ครบด้วยสาเหตุต่างๆ กัน เช่น มีการจอร์รายวิชาแต่ไม่ชำระเงินในภาคเรียนนั้น, เรียนรายวิชาก่อนหลัง, เรียนรายวิชาผิดกลุ่มส่วนมากจะเป็นรายวิชาของการศึกษาทั่วไป, รายวิชาที่สามารถเทียบโอนได้แต่ยังไม่ได้ดำเนินการทำเรื่องเทียบโอน, มีผลการเรียนติด I, F และรอเกรด

เมื่อตรวจสอบผลการเรียนของผู้ยื่นคำร้องแล้ว นักศึกษาที่เรียนยังไม่ครบหลักสูตรจะดำเนินการแจ้งผ่านอาจารย์ที่ปรึกษาเพื่อให้อาจารย์ที่ปรึกษาแจ้งนักศึกษาให้ทราบและดำเนินการต่อไป โดยแสดงข้อมูลดังตารางที่ 1 ภาพแผนภูมิที่ 1,2,3,4,5

ตารางที่ 1 แสดงการตรวจสอบผลการเรียนของผู้ยื่นคำร้องขอสำเร็จการศึกษา ปีการศึกษา 2564

ตารางแสดงผลการตรวจสอบผลการเรียนของผู้ยื่นคำร้องขอสำเร็จการศึกษาปีการศึกษา 2562-2564 (เฉพาะผู้ยื่นคำร้องขอสำเร็จการศึกษาปีการศึกษา)																			
ปีการศึกษา	ภาคเรียน	คณะ	สาขาวิชา	รหัสหมู่เรียน (กลุ่ม)	นักศึกษา (คน)	วันที่พิมพ์ โครงสร้าง (วัน)	วันที่ตรวจสอบ โครงสร้าง (วัน)	ข้อมูลจำนวนนักศึกษา(คน)											
								ผลการตรวจสอบโครงสร้าง								แจ้งข้อมูลนักศึกษา			
								ครบ	ไม่ครบ	จอร์รายวิชาแต่ไม่ชำระเงิน	เรียนไม่ครบ	เรียนวิชาก่อนหลัง	ติด I	รอเกรด	ไม่จบ	จบ	นักศึกษา	อาจารย์ที่ปรึกษา	ผู้ปกครอง
2564	1	ครุศาสตร์	1	1	1	2	2	1	0	0	0	0	0	0	0	1	0	0	0
		วิทยาศาสตร์และเทคโนโลยี	6	8	21	2	4	21	2	2	0	0	0	0	0	21	0	0	0
		มนุษยศาสตร์และสังคมศาสตร์	8	11	17	3	6	15	2	0	0	1	0	0	2	15	0	2	0
		วิทยาการจัดการ	7	15	75	2	8	71	14	3	0	0	0	0	4	71	3	0	0
		เทคโนโลยีอุตสาหกรรม	7	8	23	2	5	21	3	2	0	0	2	1	2	21	1	0	0
		เกษตรศาสตร์	2	2	4	1	2	4	0	0	0	0	0	0	0	4	0	0	0
		วิทยาลัยนานาชาติ	0	0	0	0	0	0	0	0	0	0	0	0	0	0	0	0	0
		วิทยาลัยน่าน	1	1	1	2	2	1	0	0	0	0	0	0	0	1	0	0	0
	รวม	32	46	142	14	29	134	21	7	0	1	2	1	8	134	4	2	0	
	2	ครุศาสตร์	17	41	634	6	22	633	1	3	0	0	2	0	3	631	0	1	0
		วิทยาศาสตร์และเทคโนโลยี	6	14	73	5	9	71	38	34	0	0	3	0	2	71	1	3	0
		มนุษยศาสตร์และสังคมศาสตร์	10	25	189	4	11	184	55	47	0	0	1	7	182	6	2	0	
		วิทยาการจัดการ	11	22	150	5	19	147	43	28	0	0	0	3	147	2	9	0	
		เทคโนโลยีอุตสาหกรรม	10	18	102	4	13	96	34	22	0	2	19	0	17	85	4	9	0
		เกษตรศาสตร์	1	2	11	4	5	11	1	1	0	0	0	0	0	11	0	0	0
		วิทยาลัยนานาชาติ	2	2	11	2	3	11	3	3	0	0	0	0	0	11	0	0	0
		วิทยาลัยน่าน	3	6	58	4	8	21	40	18	0	0	0	14	37	21	0	0	0
	รวม	60	130	1,228	34	90	1,174	215	156	0	2	24	15	69	1,159	13	24	0	
	3	ครุศาสตร์																	
		วิทยาศาสตร์และเทคโนโลยี	3	3	7	4	5	7	0	0	0	0	0	0	7	0	4	0	
		มนุษยศาสตร์และสังคมศาสตร์	6	11	17	3	5	16	1	0	0	1	0	1	16	1	0	0	
		วิทยาการจัดการ	5	11	89	5	10	86	3	0	0	0	64	0	3	86	0	0	0
		เทคโนโลยีอุตสาหกรรม	5	9	27	4	6	26	1	2	0	0	1	0	1	26	0	0	0
		เกษตรศาสตร์	2	2	3	2	3	2	1	0	0	0	0	0	1	2	1	0	0
		วิทยาลัยนานาชาติ	2	2	4	1	1	4	0	0	0	0	0	0	0	4	0	0	0
		วิทยาลัยน่าน	1	1	1	1	1	1	0	0	0	0	0	0	0	1	0	0	0
	รวม	24	39	148	20	31	142	6	2	0	0	66	0	6	142	2	4	0	
	ครุศาสตร์	18	42	635	8	24	634	1	3	0	0	2	0	3	632	0	1	0	
วิทยาศาสตร์และเทคโนโลยี	15	25	101	11	18	99	40	36	0	0	3	0	2	99	1	7	0		
มนุษยศาสตร์และสังคมศาสตร์	24	47	223	10	22	215	58	47	0	1	1	1	10	213	7	4	0		
วิทยาการจัดการ	23	48	314	12	37	304	60	31	0	0	64	0	10	304	5	9	0		
เทคโนโลยีอุตสาหกรรม	22	35	152	10	24	143	38	26	0	2	22	1	20	132	5	9	0		
เกษตรศาสตร์	5	6	18	7	10	17	2	1	0	0	0	0	1	17	1	0	0		
วิทยาลัยนานาชาติ	4	4	15	3	4	15	3	3	0	0	0	0	0	15	0	0	0		
วิทยาลัยน่าน	5	8	60	7	11	23	40	18	0	0	0	14	37	23	0	0	0		
รวมทั้งสิ้นปีการศึกษา 2564	116	215	1,518	68	150	1,450	242	165	0	3	92	16	83	1,435	19	30	0		
ครุศาสตร์	43	99	1,346	18	55	1,279	116	264	41	3	4	2	30	1,316	23	93	0		
วิทยาศาสตร์และเทคโนโลยี	47	90	395	27	48	388	5	56	2	1	43	0	45	350	5	2	0		
มนุษยศาสตร์และสังคมศาสตร์	62	131	683	32	77	639	40	59	14	13	9	2	39	644	21	20	0		
วิทยาการจัดการ	55	134	874	29	88	829	50	50	14	11	73	4	38	836	32	13	0		
เทคโนโลยีอุตสาหกรรม	45	68	309	34	59	275	35	28	7	12	44	1	41	268	21	11	0		
เกษตรศาสตร์	6	7	50	10	13	47	3	12	0	0	0	0	3	47	2	1	0		
วิทยาลัยนานาชาติ	7	13	33	12	18	30	4	3	2	0	0	0	2	31	2	2	0		
วิทยาลัยน่าน	9	15	155	21	26	122	55	14	0	0	0	24	14	141	3	11	0		
รวมทั้งสิ้นทุกปีการศึกษา(2562-2564)	274	557	3,845	183	384	3,609	308	486	80	40	173	33	212	3,633	109	153	0		

จากตารางที่ 1 มีผู้ยื่นคำร้องขอสำเร็จการศึกษาปีการศึกษาจำนวน 1,518 ราย เป็นผู้เรียนลงทะเบียนเรียนครบตามโครงสร้างหลักสูตรและสำเร็จการศึกษาจำนวน 1,435 ราย และเรียนไม่ครบตามโครงสร้างหลักสูตรและไม่สำเร็จการศึกษาจำนวน 83 ราย

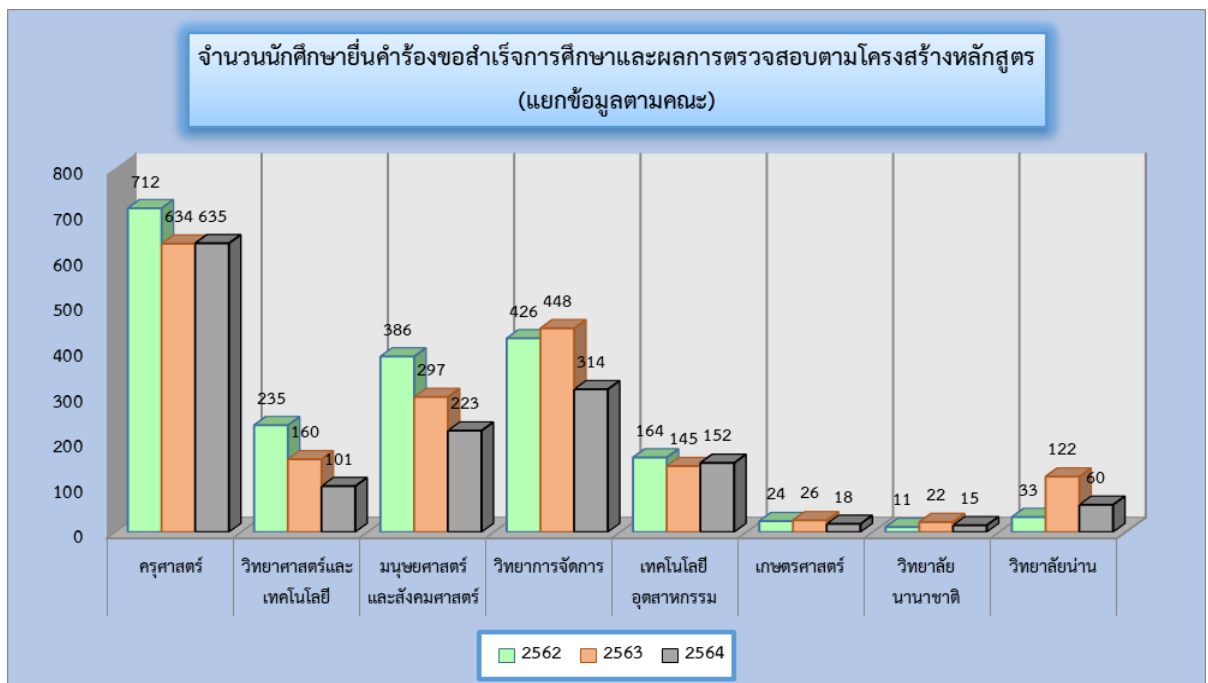
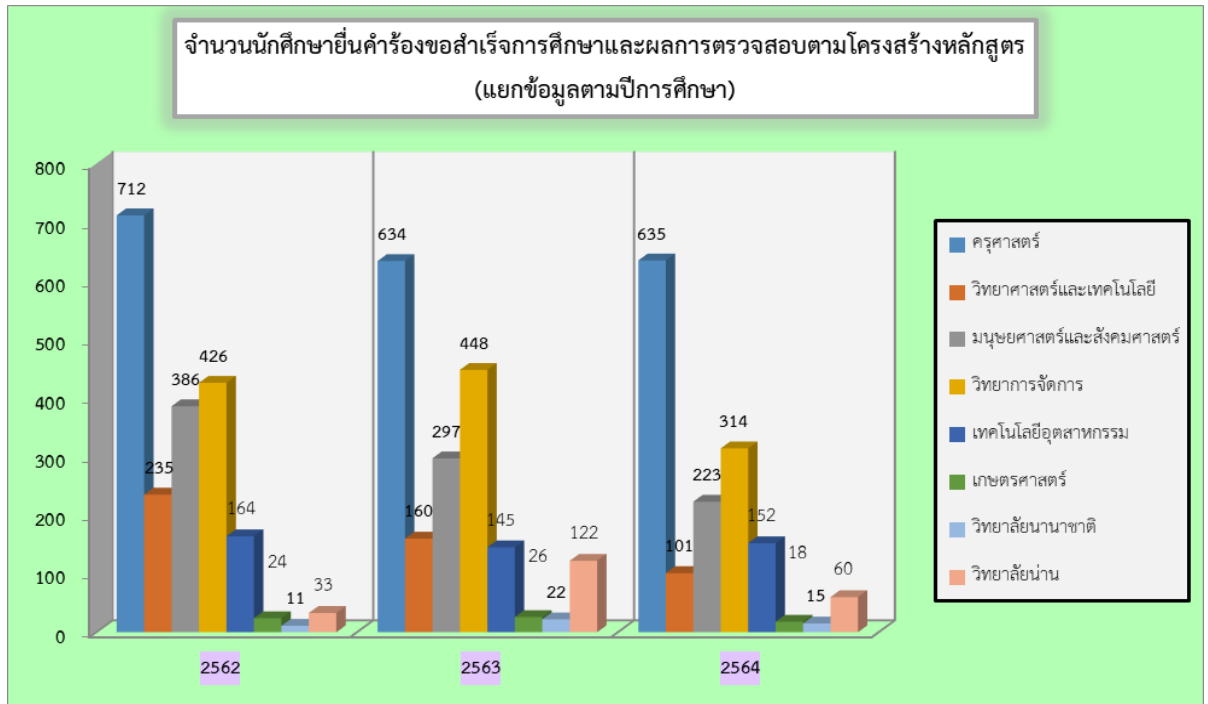

แผนภูมิที่ 1,2 แสดงจำนวนผู้ยื่นคำร้องขอสำเร็จการศึกษาและผลการตรวจสอบตามโครงสร้างหลักสูตร ปีการศึกษา 2564 (แผนภูมิที่ 1 แยกตามปีการศึกษาและแผนภูมิที่ 2 แยกตามคณะ)

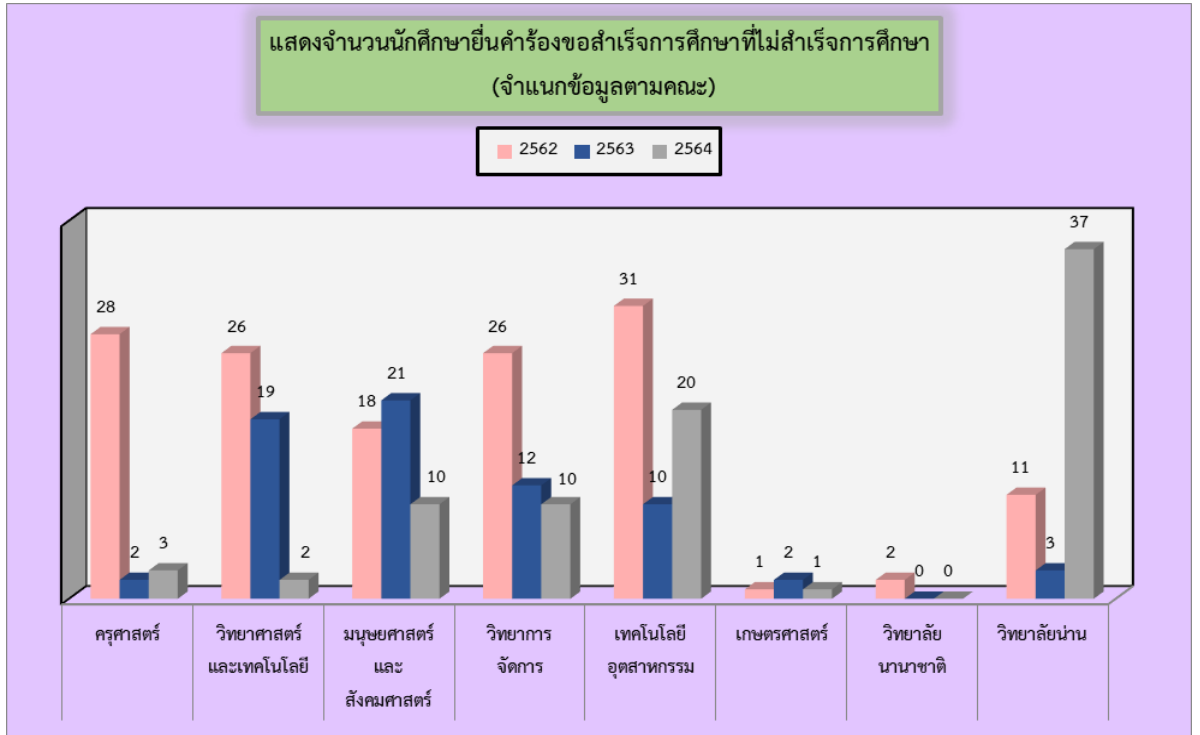

แผนภูมิที่ 3 แสดงจำนวนผู้ยื่นคำร้องขอสำเร็จการศึกษาที่มีผลการเรียนครบที่ยังไม่สำเร็จการศึกษา ปีการศึกษา 2564 (จำแนกตามคณะ)

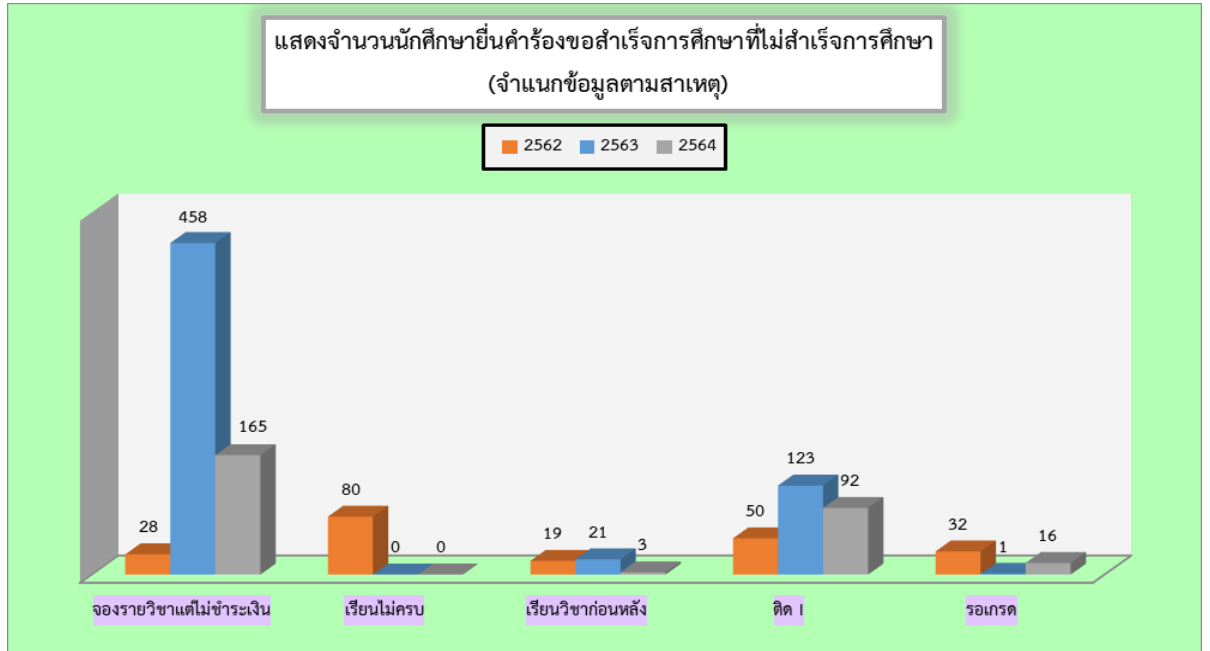

แผนภูมิที่ 4 แสดงจำนวนผู้ยื่นคำร้องขอสำเร็จการศึกษาที่ผลการเรียนครบแต่ยังไม่สำเร็จการศึกษา (จำแนกข้อมูลตามสาเหตุ)

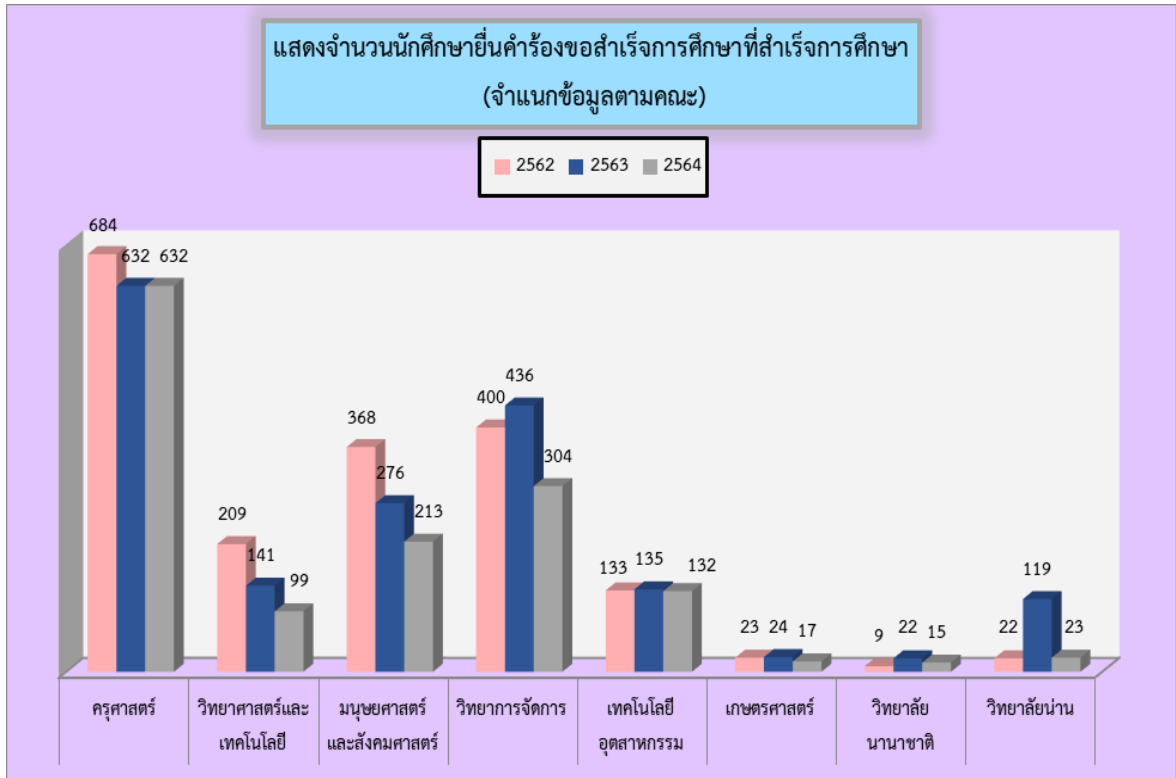

**แผนภูมิที่ 5 แสดงจำนวนผู้ยื่นคำร้องขอสำเร็จการศึกษาที่ผลการเรียนครบแต่ยังไม่สำเร็จการศึกษา
(จำแนกตามคณะ)**

2. การจัดทำผลการศึกษาของผู้ที่ขอสำเร็จการศึกษา เพื่อให้ได้รายชื่อผู้สำเร็จการศึกษา ปีการศึกษา 2564 สรุปข้อมูลผลการดำเนินการ มีผู้สำเร็จการศึกษาจำนวน 1,435 ราย ซึ่งมีนักศึกษาที่สำเร็จการศึกษาตามแผนการเรียน และได้จำแนกตามประเภท/คณะ โดยแสดงข้อมูลดังตารางที่ 2,3,4,5,6,7,8 ภาพแผนภูมิที่ 5,6,7,8,9

ตารางที่ 2 แสดงจำนวนผู้สำเร็จการศึกษาเฉพาะผู้ศึกษาตามแผนการเรียน ปีการศึกษา 2564
(จำแนกตามคณะ,สาขาวิชา)

ภาคเรียน	ที่	รหัสกลุ่ม	กลุ่ม	สาขาวิชา	จำนวนเข้า	ย้ายเข้า	รวมนักศึกษาที่ขึ้นทะเบียน	ออกระหว่างปี				สำเร็จการศึกษา			ร้อยละผู้สำเร็จการศึกษาจากจำนวนที่ขึ้นทะเบียน	ร้อยละของผู้สำเร็จการศึกษาดังกล่าว	ค่าเฉลี่ย GPA ของคนที่สำเร็จการศึกษา	ะแนนของผู้สำเร็จการศึกษา				ยังไม่สำเร็จการศึกษา		
								ต้อต	เปลี่ยนเอก	ลาออก	ขาดการติดต่อ	รวม	สำเร็จการศึกษา											
													สำเร็จการศึกษา ก่อน	สำเร็จการศึกษา ปีการศึกษา 1/2564				รวม						
1	ภาคปกติ																							
	1	620134941	1	คอมพิวเตอร์ธุรกิจ(เทียบโอน)	44		44		8	4	12	32	26	26	59.09	81.25	2.78	2	19	4	1	6		
	2	630134921	1	การตลาดดิจิทัล(เทียบโอน)	24		24				1	23	0	0.00	0.00								23	
				รวมคณะวิทยาการจัดการ	68	0	68	0	0	8	5	13	55	0	26	26	38.24	47.27		2	19	4	1	29
	3	620162201	1	วิศวกรรมบริหารงานก่อสร้าง(เทียบโอน)	5		5				1	4	0	0.00	0.00									4
	4	620166801	1	วิศวกรรมคอมพิวเตอร์(เทียบโอน)	22		22		3	2	5	17	0	0.00	0.00									17
				รวมคณะเทคโนโลยีอุตสาหกรรม	27	0	27	0	0	3	3	6	21	0	0	0	0.00	0.00		0	0	0	0	21
	ภาคพิเศษ																							
	5	633134931	1	การจัดการธุรกิจสมัยใหม่(เทียบโอน)	24		24				1	1	23	0	0.00	0.00								23
				รวมวิทยาลัยน่าน	24	0	24	0	0	0	1	1	23	0	0	0	0.00	0.00		0	0	0	0	23
			รวมทั้งสิ้น	119	0	119	0	0	11	9	20	99	0	26	26	21.85	26.26		2	19	4	1	73	
2	ภาคปกติ																							
	1	600310101	1	ภาษาไทย	29		29		2	4	6	23	23	23	79.31	100.00	3.25	3	16	4	0			
	2	600310102	2	ภาษาไทย	28		28		2	1	3	25	24	24	85.71	96.00	3.17	6	14	4	1			
	3	600310103	3	ภาษาไทย	30		30		1	3	4	27	26	26	86.67	100.00	3.24	5	17	4	0			
	4	600310201	1	ภาษาอังกฤษ	30		30		7		7	23	20	20	66.67	86.96	3.32		15	5	3			
	5	600310202	2	ภาษาอังกฤษ	29		29		2	2	4	25	24	24	82.76	96.00	3.34	4	12	8	1			
	6	600310301	1	สังคมศึกษา	30		30		2	1	3	27	26	26	86.67	96.30	3.19	1	13	9	3	1		
	7	600310302	2	สังคมศึกษา	30		30		2	5	7	23	22	22	73.33	95.65	3.15	6	14	2	1			
	8	600310401	1	คณิตศาสตร์	29		29		3	1	4	26	24	24	82.76	96.00	3.15	7	13	4	1			
	9	600310402	2	คณิตศาสตร์	31		31		4	3	7	24	24	24	77.42	100.00	3.12	1	5	17	1	0		
	10	600310501	1	วิทยาศาสตร์ทั่วไป	28		28		2	4		22	22	22	78.57	100.00	3.12	1	6	12	3	0		
	11	600310502	2	วิทยาศาสตร์ทั่วไป	29		29		1	4		24	23	23	79.31	95.83	3.07	11	10	2	1			
	12	600310801	1	พลศึกษา	24		24		2	1	3	19	17	17	70.83	94.44	3.02	8	9		1			
	13	600310802	2	พลศึกษา	24		24			2	6	18	16	16	66.67	100.00	2.95	10	6		0			
	14	600311101	1	เกษตรศาสตร์	17		17				3	14	11	11	64.71	78.57	3.07	5	4	2	3			
	15	600311102	2	เกษตรศาสตร์	18		18		1	2	4	12	9	9	50.00	81.82	3.06	4	4	1	2			
	16	600312801	1	การประถมศึกษา	33		33		1	2	3	31	30	30	90.91	100.00	3.21	4	21	5	0			
	17	600312802	2	การประถมศึกษา	33		33		3	1	4	30	28	28	84.85	96.55	3.36	3	16	9	1			
	18	600313901	1	คอมพิวเตอร์	30		30		2	1	3	27	23	23	76.67	85.19	2.98	1	12	8	2	4		
	19	600314001	1	การศึกษาปฐมวัย	30		30		3	1	4	26	25	25	83.33	96.15	3.05	10	14	1	1			
	20	600314002	2	การศึกษาปฐมวัย	30		30		1	3	2	26	25	24	80.00	100.00	3.01	2	8	13	1	0		
	21	600315201	1	เคมี	20		20		1	3	2	16	14	14	70.00	100.00	3.28	4	6	4	0			
	22	600315202	2	เคมี	21		21		1	3	2	16	11	11	52.38	73.33	3.13	3	7	1	4			
	23	600315301	1	ชีววิทยา	30		30		10	1	11	19	19	19	63.33	100.00	3.27	2	12	5	0			
	24	600315302	2	ชีววิทยา	26		26		7	1	8	18	18	18	69.23	100.00	3.16	8	6	4	0			
	25	600315401	1	เทคโนโลยีการศึกษาและคอมพิวเตอร์	26		26		1		2	24	22	22	84.62	95.65	3.00	12	8	2	1			
	26	600316201	1	ฟิสิกส์	20		20		2	1	3	17	16	16	80.00	94.12	3.19	4	8	4	1			
	27	600316202	2	ฟิสิกส์	21		21		1	2	4	17	14	12	57.14	85.71	2.85	2	7	3	2			
	28	600318001	1	ภาษาจีน	18		18		1	2	3	15	14	14	77.78	93.33	2.86	5	4	2	3	1		
	29	600318002	2	ภาษาจีน	18		18		1	2	5	8	9	9	50.00	90.00	2.64	4	4	1	1			
	30	600318101	1	ภาษาเกาหลี	15		15				3	13	8	8	53.33	66.67	3.18	2	6		4			
31	600318201	1	นาฏศิลป์	21		21		6	6	15	15	15	15	71.43	100.00	3.40		11	4	0				
			รวมคณะครุศาสตร์	798	0	798	0	13	81	70	164	648	0	599	599	75.06	94.48		17	180	314	88	35	
1	610420601	1	อาหารและโภชนาการ	16		16		1	4	5	11	6	6	37.50	54.55	2.82	5	1		5				
2	610423801	1	วิทยาการคอมพิวเตอร์	9	1	10			2		8	0	0	0.00	0.00							8		
3	610429401	1	วิทยาศาสตร์สิ่งแวดล้อม	7		7	1		1	2	5	4	4	57.14	80.00	2.80	1	1	2	1				
4	610129501	1	วิทยาศาสตร์การกีฬา	19		19	2		4	6	13	10	10	52.63	76.92	2.89	8	2		3				
5	610429701	1	เทคโนโลยีสารสนเทศ	6		6					6	0	0	0.00	0.00							6		
6	610427901	2	สาธารณสุขศาสตร์	36		36		3	3	6	30	27	27	75.00	90.00	2.82	4	17	5	1	3			
			รวมคณะวิทยาศาสตร์และเทคโนโลยี	93	1	94	3	0	6	12	21	73	0	47	47	50.00	64.38		5	31	10	1	26	

ภาคเรียน	ที่	รหัสกลุ่ม	กลุ่ม	สาขาวิชา	จำนวนแรกเข้า	เข้าซ้ำ	ออกระหว่างปี					สำเร็จการศึกษา			ร้อยละผู้สำเร็จการศึกษาจากจำนวนที่ลงทะเบียน	ร้อยละผู้สำเร็จจากจำนวนลงทะเบียน	ค่าเฉลี่ย GPA ของคนที่สำเร็จการศึกษา	คะแนนของผู้สำเร็จการศึกษา				ยังไม่สำเร็จการศึกษา			
							ต้อออก	เปลี่ยนเอก	สอบออก	ขาดการติดต่อ	รวม	ลงทะเบียนปีการศึกษา 1/2564	สำเร็จการศึกษา ก่อน	สำเร็จการศึกษา ปีการศึกษา 1/2564				รวม	2.00-2.49	2.50-2.99	3.00-3.49		3.50-4.00		
																								รวมคณะที่ลงทะเบียน	รวม
2	3	610434921	1	การตลาด	20	20	1	1	5	7	14	12	12	60.00	92.31	2.62	6	4	2	1					
	4	610434931	1	การบริหารทรัพยากรมนุษย์	14	14				3	3	11	10	10	71.43	90.91	2.76	1	7	2	1				
	5	610434941	1	คอมพิวเตอร์ธุรกิจ	26	26	1			6	7	19	10	10	38.46	52.63	2.72	4	4	2	9				
	6	610434951	1	การจัดการธุรกิจบริการ	22	22			2	5	7	15	11	11	50.00	73.33	2.73	4	5	1	1	4			
	7	610439801	1	การบัญชี	60	60	1	2	12	15	48	36	36	60.00	80.00	2.81	7	17	10	2	9				
	8	610434711	1	นิเทศศาสตร์	15	15				6	6	12	3	3	20.00	33.33	2.84	2	1		6				
	1	630134931	1	การจัดการธุรกิจสมัยใหม่ เทียบโอน	7	7				1	1	6	5	5	71.43	83.33	3.13	2	3		1				
	2	630134951	1	การจัดการธุรกิจบริการ เทียบโอน	16	16				2	2	12	3	7	10	62.50	71.43	2.68	2	7		1	4		
					รวมคณะวิทยาการจัดการ	180	0	180	2	1	5	40	48	137	3	94	97	53.89	73.48		24	48	21	4	35
	1	610440201	1	ภาษาอังกฤษ	57	57			1	5	16	22	38	22	22	38.60	62.86	3.07	4	6	5	7	13		
	2	610441801	1	การท่องเที่ยว	17	17				1	4	5	12	12	12	70.59	100.00	2.94	6	6		0			
	3	610443511	1	ดนตรีไทย	9	9					1	1	8	8	8	88.89	100.00	3.12	2	6		0			
	4	610443521	1	ดนตรีสากล	15	15				1	4	5	12	6	6	40.00	60.00	3.16				6	4		
	5	610444201	1	การพัฒนาชุมชน	19	19	1			3	4	8	12	7	7	36.84	63.64	2.95	1	2	4	4			
	6	610449901	1	สังคมศาสตร์เพื่อการพัฒนาท้องถิ่น	30	1	31					6	6	25	12	12	38.71	48.00	2.88	9	3		13		
	7	610449001	1	นิติศาสตร์	41	41			1	5	8	14	29	23	23	56.10	85.19	2.98	2	11	8	2	4		
	8	610445701	1	ศิลปกรรม	10	10				2	5	7	5	1	1	10.00	33.33	3.12				1	2		
	9	610445711	1	การออกแบบนิเทศศิลป์	18	18				3	3	6	12	0	0	0.00	0.00						12		
	10	610446101	1	รัฐประศาสนศาสตร์	34	34						3	3	32	28	28	82.35	90.32	2.68	12	10	5	1	3	
	11	610446102	2	รัฐประศาสนศาสตร์	34	1	35						6	6	30	21	21	60.00	72.41	2.70	7	10	2	2	8
					รวมคณะมนุษยศาสตร์และสังคมศาสตร์	284	2	286	1	2	20	60	83	215	0	140	140	48.95	68.97		26	56	46	12	63
1	610465511	1	เทคโนโลยีไฟฟ้า	9	9				1	4	5	6	0	0	0.00	0.00							4		
2	610465611	1	เทคโนโลยีสำรวจและภูมิสารสนเทศ	16	16					6	6	11	1	4	5	31.25	50.00	3.12	1	4		5			
3	610465621	1	เทคโนโลยีการออกแบบผลิตภัณฑ์	9	9				1	2	3	6	2	2	22.22	33.33	3.63					2	4		
4	610462201	1	วิศวกรรมบริหารงานก่อสร้าง	11	11						2	2	9	9	9	81.82	100.00	3.39	1	5	3	0			
5	610466801	1	วิศวกรรมคอมพิวเตอร์	18	1	19	1	3		1	5	14	9	9	47.37	64.29	2.63	3	6			5			
6	610467101	1	วิศวกรรมโลจิสติกส์	12	12						0	11	1	11	12	100.00	100.00	3.25	3	6	3	0			
7	610467501	1	วิศวกรรมอิเล็กทรอนิกส์อัจฉริยะ	12	12						0	12	0	0	0.00	0.00						12			
8	610467701	1	วิศวกรรมจัดการพลังงาน	7	1	8			1		1	2	6	0	0	0.00	0.00						6		
				รวมคณะเทคโนโลยีอุตสาหกรรม	94	2	96	1	4	2	16	23	75	2	35	37	38.54	50.68		3	11	15	8	36	
1	610451101	1	เกษตรศาสตร์	26	26	2			1	7	10	16	10	10	38.46	62.50	2.56	4	4	2		6			
				รวมคณะเกษตรศาสตร์	26	0	26	2	0	1	7	10	16	0	10	10	38.46	62.50		4	4	2	0	6	
1	610473701	1	ภาษาอังกฤษธุรกิจ(หลักสูตรนานาชาติ)	18	2	20	1	1	2	1	5	16	0	0	0.00	0.00							15		
2	610476401	1	ภาษาจีนธุรกิจ	16	1	17				2	3	5	12	7	7	41.18	58.33	3.23	1	4	2	5			
				รวมวิทยาลัยนานาชาติ	34	3	37	1	1	4	4	10	28	0	7	7	18.92	25.93		0	1	4	2	20	
1	610485011	1	การจัดการ(การค้าปลีก)	27	27			1	2	15	18	9	0	0	0.00	0.00							9		
2	610485012	2	การจัดการ(การค้าปลีก)	48	48					3	19	22	26	0	0	0.00	0.00						26		
3	610486111	1	รัฐประศาสนศาสตร์(บริหารธุรกิจ)	4	1	5				1		1	4	4	4	80.00	100.00	2.98	1	3			0		
				รวมวิทยาลัยน่าน	79	1	80	0	1	6	34	41	39	0	4	4	5.00	10.26		0	1	3	0	35	
				รวมสำเร็จการศึกษาภาคเรียนที่ 2 ทั้งสิ้น	1,588	9	1,597	10	22	125	243	400	1,231	5	936	941	58.92	78.61		79	332	415	115	256	
3				ภาคปกติ																					
	1	630139801	1	การบัญชี (เทียบโอน)	42	42				1	1	41	38	38	90.48	92.68	2.83	9	15	12	2	3			
	2	630139802	2	การบัญชี (เทียบโอน)	41	41						3	3	38	25	25	60.98	65.79	2.70	9	10	5	1	13	
					รวมคณะวิทยาการจัดการ	83	0	83	0	0	0	4	4	79	0	63	63	75.90	79.75		18	25	17	3	16
	3	630165511	1	เทคโนโลยีไฟฟ้า (เทียบโอน)	33	33						9	9	23	8	8	24.24	33.33	3.24	0	1	5	2	16	
					รวมคณะเทคโนโลยีอุตสาหกรรม	33	0	33	0	0	0	9	9	23	0	8	8	24.24	33.33		0	1	5	2	16
					ภาคพิเศษ																				
4	641425201	1	เคมี	4	4					1	1	3	3	3	75.00	100.00	3.24				3		0		
				รวมคณะวิทยาศาสตร์และเทคโนโลยี	4	0	4	0	0	0	1	1	3	0	3	3	75.00	100.00		0	0	3	0	0	
5	611449001	1	นิติศาสตร์	48	48					15	15	14	24	3	27	56.25	81.82	3.07	0	12	12	3	6		
				รวมคณะมนุษยศาสตร์และสังคมศาสตร์	48	0	48	0	0	0	15	15	14	24	3	27	56.25	81.82		0	12	12	3	6	
				รวมทั้งสิ้น	168	0	168	0	0	0	29	29	119	24	77	101	60.12	72.66		18	38	37	8	38	

จากตารางที่ 2 แสดงถึงจำนวนผู้สำเร็จการศึกษาตามแผนการเรียนในแต่ละภาคเรียนของปีการศึกษา 2564 โดยจำแนกเป็นประเภท คณะ และสาขาวิชา รวมถึงจำนวนนักศึกษาแรกเข้า ออกระหว่างปี การสำเร็จการศึกษา จำนวนผู้ได้รับเกรดเฉลี่ยในแต่ละช่วงของผู้สำเร็จการศึกษา รวมถึงจำนวนนักศึกษาที่ยังไม่สำเร็จการศึกษา

ตารางที่ 3 สรุปจำนวนผู้สำเร็จการศึกษาเฉพาะผู้ศึกษาตามแผนการเรียนทั้งสิ้น
ปีการศึกษา 2564 (จำแนกตามคณะ)

คณะ	จำนวนแรกเข้า	ย้ายเข้า	รวมนักศึกษาที่ขึ้นทะเบียน	ออกระหว่างปี					ลงทะเบียนปีการศึกษา 2563	สำเร็จการศึกษา			ร้อยละของผู้สำเร็จการศึกษาจากจำนวนที่ขึ้นทะเบียน	ร้อยละของผู้สำเร็จจากจำนวนคงเหลือ	ค่าเฉลี่ย GPA ของนักศึกษาสำเร็จการศึกษา	คะแนนของผู้สำเร็จการศึกษา				ยังไม่สำเร็จการศึกษา
				ตกลอก	เปลี่ยนเอก	ลาออก	ขาดการติดต่อ	รวม		สำเร็จการศึกษา ก่อน	สำเร็จการศึกษา ปีการศึกษา 2563	รวม								
																2.00-2.49	2.50-2.99	3.00-3.49	3.50-4.00	
ครุศาสตร์	798	0	798	0	13	81	70	164	648	0	599	599	75.06	94.48	0	17	180	314	88	35
วิทยาศาสตร์และเทคโนโลยี	97	1	98	3	0	6	13	22	76	0	47	50	125	164	0	5	31	13	1	26
มนุษยศาสตร์และสังคมศาสตร์	332	2	334	1	2	20	75	98	229	24	143	167	50.00	70.76	0	26	68	58	15	69
วิทยาการจัดการ	331	0	331	2	1	13	49	65	271	3	183	186	56.19	69.92	0	44	92	42	8	80
เทคโนโลยีอุตสาหกรรม	154	2	156	1	4	5	28	38	119	2	43	45	28.85	38.14	0	3	12	20	10	73
เกษตรศาสตร์	26	0	26	2	0	1	7	10	16	0	10	10	38.46	62.50	0	4	4	2	0	6
วิทยาลัยนานาชาติ	34	3	37	1	1	4	4	10	28	0	7	7	18.92	25.93	0	0	1	4	2	20
วิทยาลัยน่าน	103	1	104	0	1	6	35	42	62	0	4	4	3.85	6.45	0	0	1	3	0	58
รวมทั้งสิ้น	1,875	9	1,884	10	22	136	281	449	1,449	29	1,036	1,068	56.69	74.43	0	99	389	456	124	367

ตารางที่ 4 สรุปจำนวนผู้สำเร็จการศึกษาภาคปกติเฉพาะผู้ศึกษาตามแผนการเรียน
ปีการศึกษา 2564 (จำแนกตามคณะ)

คณะ	จำนวนแรกเข้า	ย้ายเข้า	รวมนักศึกษาที่ขึ้นทะเบียน	ออกระหว่างปี					ลงทะเบียนปีการศึกษา 2563	สำเร็จการศึกษา			ร้อยละของผู้สำเร็จการศึกษาจากจำนวนที่ขึ้นทะเบียน	ร้อยละของผู้สำเร็จจากจำนวนคงเหลือ	ค่าเฉลี่ย GPA ของนักศึกษาสำเร็จการศึกษา	คะแนนของผู้สำเร็จการศึกษา				ยังไม่สำเร็จการศึกษา
				ตกลอก	เปลี่ยนเอก	ลาออก	ขาดการติดต่อ	รวม		สำเร็จการศึกษา ก่อน	สำเร็จการศึกษา ปีการศึกษา 2563	รวม								
																2.00-2.49	2.50-2.99	3.00-3.49	3.50-4.00	
ครุศาสตร์	798	0	798	0	13	81	70	164	648	0	599	599	75.06	94.48	0	17	180	314	88	35
วิทยาศาสตร์และเทคโนโลยี	93	1	94	3	0	6	12	21	73	0	47	47	50.00	64.38	0	5	31	10	1	26
มนุษยศาสตร์และสังคมศาสตร์	284	2	286	1	2	20	60	83	215	0	140	140	48.95	68.97	0	26	56	46	12	63
วิทยาการจัดการ	331	0	331	2	1	13	49	65	271	3	183	186	56.19	69.92	0	44	92	42	8	80
เทคโนโลยีอุตสาหกรรม	154	2	156	1	4	5	28	38	119	2	43	45	28.85	38.14	0	3	12	20	10	73
เกษตรศาสตร์	26	0	26	2	0	1	7	10	16	0	10	10	38.46	62.50	0	4	4	2	0	6
วิทยาลัยนานาชาติ	34	3	37	1	1	4	4	10	28	0	7	7	18.92	25.93	0	0	1	4	2	20
วิทยาลัยน่าน	79	1	80	0	1	6	34	41	39	0	4	4	5.00	10.26	0	0	1	3	0	35
รวมทั้งสิ้น	1,799	9	1,808	10	22	136	264	432	1,409	5	1,033	1,038	57.41	75.44	0	99	377	441	121	338

ตารางที่ 5 สรุปจำนวนผู้สำเร็จการศึกษาภาคพิเศษเฉพาะผู้ศึกษาตามแผนการเรียน
ปีการศึกษา 2564 (จำแนกตามคณะ)

คณะ	จำนวนแรกเข้า	ย้ายเข้า	รวมนักศึกษาที่ใหม่เข้าน	ออกระหว่างปี				ลงทะเบียนปีการศึกษา 2563	สำเร็จการศึกษา			ร้อยละผู้สำเร็จจากจำนวนที่ลงทะเบียน	ร้อยละผู้สำเร็จจากจำนวนเฉลี่ย	คะแนนของนักศึกษาที่สำเร็จการศึกษา				ยังไม่สำเร็จการศึกษา		
				ตกออก	เปลี่ยนเอก	ลาออก	ขาดการติดต่อ		รวม	สำเร็จการศึกษา	สำเร็จการศึกษาปีการศึกษา 2563			รวม	2.00-2.49	2.50-2.99	3.00-3.49		3.50-4.00	
ครุศาสตร์																				
วิทยาศาสตร์และเทคโนโลยี	4	0	4	0	0	0	1	1	3	0	0	3	75.00	100.00		0	0	3	0	0
มนุษยศาสตร์และสังคมศาสตร์	48	0	48	0	0	0	15	15	14	24	3	27	56.25	81.82		0	12	12	3	6
วิทยาการจัดการ																				
เทคโนโลยีอุตสาหกรรม																				
เกษตรศาสตร์																				
วิทยาลัยนานาชาติ																				
วิทยาลัยน่าน	24	0	24	0	0	0	1	1	23	0	0	0				0	0	0	0	23
รวมทั้งสิ้น	76	0	76	0	0	0	17	17	40	24	3	30	39.47	50.85		0	12	15	3	29

จากตารางที่ 3,4,5 แสดงจำนวนนักศึกษาที่สำเร็จการศึกษาตามแผนการเรียนทั้งสิ้น, ภาคปกติ และภาคพิเศษ ปีการศึกษา 2564 (จำแนกเป็นคณะ)

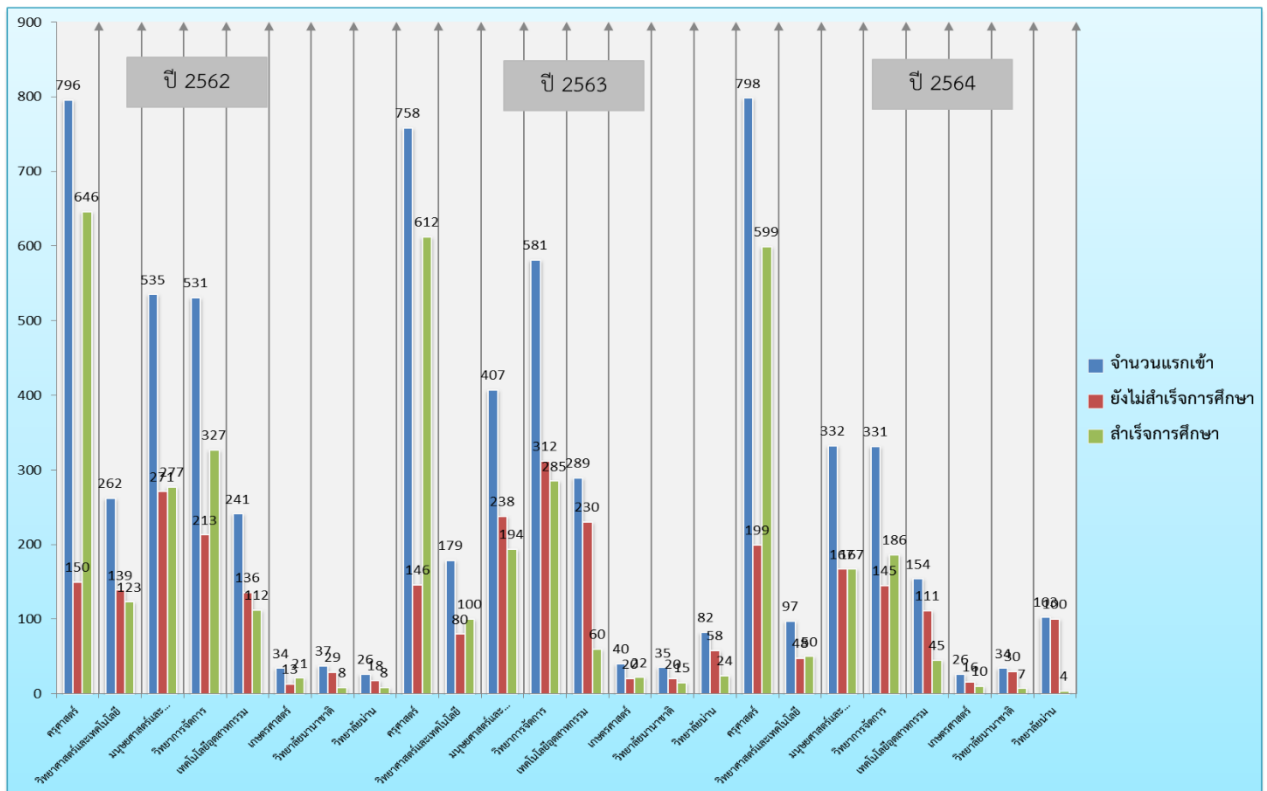

แผนภูมิที่ 6 แสดงจำนวนผู้สำเร็จการศึกษาตามแผนการเรียนของแต่ละคณะ ได้จำแนกเป็น
จำนวนนักศึกษาแรกเข้า, จำนวนผู้สำเร็จการศึกษา และจำนวนผู้ยังไม่สำเร็จการศึกษา
(รวมจำนวนนักศึกษาที่ออกกระหว่างปีการศึกษา)

ตารางที่ 6 แสดงจำนวนผู้สำเร็จการศึกษาปีการศึกษา 2564 ทั้งสิ้น (จำแนกตามคณะ/ระดับการศึกษา)

คณะ	ปริญญา	สาขาวิชา	ระดับปริญญา									ระดับบัณฑิตศึกษา											
			ปริญญาตรีเกียรตินิยม						ปริญญาตรี			รวมปริญญาตรีทั้งสิ้น			ปริญญาโท			ปริญญาเอก			รวมบัณฑิตศึกษาทั้งสิ้น		
			เกียรตินิยมอันดับ 1			เกียรตินิยมอันดับ 2			ปริญญาตรี			รวม			รวม			รวม			รวม		
			ช	ญ	รวม	ช	ญ	รวม	ช	ญ	รวม	ช	ญ	รวม	ช	ญ	รวม	ช	ญ	รวม	ช	ญ	รวม
ครุศาสตร์	ครุศาสตรบัณฑิต	การประถมศึกษา	0	8	8	0	22	22	1	28	29	1	58	59	0	0	0	0	0	0	0	0	0
		การศึกษาปฐมวัย	0	2	2	0	8	8	1	39	40	1	49	50	0	0	0	0	0	0	0	0	0
		เกษตรศาสตร์	1	0	1	2	4	6	4	12	16	7	16	23	0	0	0	0	0	0	0	0	0
		คณิตศาสตร์	0	4	4	1	1	2	11	32	43	12	37	49	0	0	0	0	0	0	0	0	0
		คอมพิวเตอร์	0	1	1	2	2	4	13	9	22	15	12	27	0	0	0	0	0	0	0	0	0
		เคมี	1	4	5	0	5	5	2	17	19	3	26	29	0	0	0	0	0	0	0	0	0
		ชีววิทยา	1	4	5	1	9	10	1	21	22	3	34	37	0	0	0	0	0	0	0	0	0
		เทคโนโลยีการศึกษาและคอมพิวเตอร์	0	1	1	2	1	3	8	11	19	10	13	23	0	0	0	0	0	0	0	0	0
		นาฏศิลป์	0	3	3	0	8	8	2	2	4	2	13	15	0	0	0	0	0	0	0	0	0
		พลศึกษา	0	0	0	0	3	3	22	13	35	22	16	38	0	0	0	0	0	0	0	0	0
		ฟิสิกส์	1	1	2	1	3	4	9	17	26	11	21	32	0	0	0	0	0	0	0	0	0
		ภาษาเกาหลี	0	0	0	0	2	2	0	8	8	0	10	10	0	0	0	0	0	0	0	0	0
		ภาษาจีน	0	1	1	0	4	4	5	14	19	5	19	24	0	0	0	0	0	0	0	0	0
		ภาษาไทย	1	7	8	3	20	23	10	35	45	14	62	76	0	0	0	0	0	0	0	0	0
	ภาษาอังกฤษ	2	5	7	7	11	18	5	17	22	14	33	47	0	0	0	0	0	0	0	0	0	
	วิทยาศาสตร์ทั่วไป	0	1	1	0	8	8	9	27	36	9	36	45	0	0	0	0	0	0	0	0	0	
	สังคมศึกษา	4	1	5	2	7	9	11	23	34	17	31	48	0	0	0	0	0	0	0	0	0	
	รวม	11	43	54	21	118	139	114	325	439	146	486	632	0	0	0	0	0	0	0	0	0	
	ครุศาสตรมหาบัณฑิต	หลักสูตรและการสอน	0	0	0	0	0	0	0	0	0	0	0	0	2	7	9	0	0	0	2	7	9
		การบริหารการศึกษา	0	0	0	0	0	0	0	0	0	0	0	0	14	23	37	0	0	0	14	23	37
รวม		0	0	0	0	0	0	0	0	0	0	0	0	16	30	46	0	0	0	16	30	46	
รวมคณะครุศาสตร์		11	43	54	21	118	139	114	325	439	146	486	632	16	30	46	0	0	0	16	30	46	
วิทยาศาสตร์และเทคโนโลยี	วิทยาศาสตร์บัณฑิต	คณิตศาสตร์ประยุกต์(คณิตศาสตร์)	0	0	0	0	0	0	2	1	3	2	1	3	0	0	0	0	0	0	0	0	0
		เคมี	0	0	0	0	0	0	1	2	3	1	2	3	0	0	0	0	0	0	0	0	0
		เทคโนโลยีสารสนเทศ	0	0	0	0	0	0	6	1	7	6	1	7	0	0	0	0	0	0	0	0	0
		วิทยาการคอมพิวเตอร์	0	0	0	0	0	0	9	2	11	9	2	11	0	0	0	0	0	0	0	0	0
		วิทยาศาสตร์การกีฬา	0	0	0	0	0	0	24	2	26	24	2	26	0	0	0	0	0	0	0	0	0
		วิทยาศาสตร์สิ่งแวดล้อม	0	0	0	0	0	0	2	4	6	2	4	6	0	0	0	0	0	0	0	0	0
		อาหารและโภชนาการ	0	0	0	0	0	0	5	7	12	5	7	12	0	0	0	0	0	0	0	0	0
	รวม	0	0	0	0	0	0	49	19	68	49	19	68	0	0	0	0	0	0	0	0	0	
	ปรัชญาดุษฎีบัณฑิต	การจัดการทรัพยากรธรรมชาติและสิ่งแวดล้อม	0	0	0	0	0	0	0	0	0	0	0	0	0	0	0	1	0	1	1	0	1
		รวม	0	0	0	0	0	0	0	0	0	0	0	0	0	0	0	1	0	1	1	0	1
	วิทยาศาสตรมหาบัณฑิต	การจัดการทรัพยากรธรรมชาติและสิ่งแวดล้อม	0	0	0	0	0	0	0	0	0	0	0	0	0	1	1	0	0	0	0	1	1
		รวม	0	0	0	0	0	0	0	0	0	0	0	0	0	1	1	0	0	0	0	1	1
	สาธารณสุขศาสตรบัณฑิต	สาธารณสุขศาสตร์	0	1	1	2	0	2	3	25	28	5	26	31	0	0	0	0	0	0	0	0	0
		รวม	0	1	1	2	0	2	3	25	28	5	26	31	0	0	0	0	0	0	0	0	0
	สาธารณสุขศาสตรมหาบัณฑิต	สาธารณสุขศาสตร์	0	0	0	0	0	0	0	0	0	0	0	0	2	3	5	0	0	0	2	3	5
		รวม	0	0	0	0	0	0	0	0	0	0	0	0	2	3	5	0	0	0	2	3	5
	รวมคณะวิทยาศาสตร์และเทคโนโลยี		0	1	1	2	0	2	52	44	96	54	45	99	2	4	6	1	0	1	3	4	7
วิทยาการจัดการ	นิเทศศาสตรบัณฑิต	นิเทศศาสตร์	0	0	0	0	0	0	1	0	1	1	0	1	0	0	0	0	0	0	0	0	0
		นิเทศศาสตร์(นิเทศศาสตร์)	0	0	0	0	0	0	1	6	7	1	6	7	0	0	0	0	0	0	0	0	0
		นิเทศศาสตร์(วิทยุกระจายเสียงและวิทยุโทรทัศน์)	0	0	0	0	0	0	1	0	1	1	0	1	0	0	0	0	0	0	0	0	0
		รวม	0	0	0	0	0	0	3	6	9	3	6	9	0	0	0	0	0	0	0	0	0
	บริหารธุรกิจบัณฑิต	การจัดการธุรกิจบริการ	0	1	1	0	0	0	11	29	40	11	30	41	0	0	0	0	0	0	0	0	0
		การจัดการธุรกิจสมัยใหม่	0	0	0	0	0	0	5	18	23	5	18	23	0	0	0	0	0	0	0	0	0
		การตลาด	0	0	0	0	0	0	14	8	22	14	8	22	0	0	0	0	0	0	0	0	0
		การตลาดดิจิทัล	0	0	0	0	0	0	4	17	21	4	17	21	0	0	0	0	0	0	0	0	0
		การบริหารธุรกิจ(การตลาด)	0	0	0	0	0	0	1	0	1	1	0	1	0	0	0	0	0	0	0	0	0
		การบริหารวิทยุกระจายเสียง	0	0	0	0	0	0	3	8	11	3	8	11	0	0	0	0	0	0	0	0	0
		การบริหารธุรกิจ(การบริหารวิทยุกระจายเสียง)	0	0	0	0	0	0	1	1	2	1	1	2	0	0	0	0	0	0	0	0	0
		คอมพิวเตอร์ธุรกิจ	0	0	0	0	2	2	26	25	51	26	27	53	0	0	0	0	0	0	0	0	0
	รวม	0	1	1	0	2	2	64	106	170	64	109	173	0	0	0	0	0	0	0	0	0	
	บัญชีบัณฑิต	การบัญชี	1	0	1	1	3	4	10	106	116	12	109	121	0	0	0	0	0	0	0	0	0
		รวม	1	0	1	1	3	4	10	106	116	12	109	121	0	0	0	0	0	0	0	0	0
	เศรษฐศาสตรบัณฑิต	เศรษฐศาสตร์	0	0	0	0	0	0	1	0	1	1	0	1	0	0	0	0	0	0	0	0	0
		รวม	0	0	0	0	0	0	1	0	1	1	0	1	0	0	0	0	0	0	0	0	0
รวมคณะวิทยาการจัดการ		1	1	2	1	5	6	78	218	296	80	224	304	0	0	0	0	0	0	0	0	0	

คณะ	ปริญญา	สาขาวิชา	ระดับปริญญา									ระดับบัณฑิตศึกษา														
			ปริญญาตรีเกียรตินิยม						ปริญญาตรี			ปริญญาโท			ปริญญาเอก			รวมบัณฑิตศึกษาทั้งสิ้น								
			เกียรตินิยมอันดับ 1			เกียรตินิยมอันดับ 2			ช	ญ	รวม	ช	ญ	รวม	ช	ญ	รวม	ช	ญ	รวม	ช	ญ	รวม			
			ช	ญ	รวม	ช	ญ	รวม																ช	ญ	รวม
มนุษยศาสตร์และสังคมศาสตร์	นิติศาสตร์บัณฑิต	นิติศาสตร์	0	1	1	2	4	6	35	18	53	37	23	60	0	0	0	0	0	0	0	0	0	0	0	0
		รวม	0	1	1	2	4	6	35	18	53	37	23	60	0	0	0	0	0	0	0	0	0	0	0	0
	รัฐประศาสนศาสตร์บัณฑิต	รัฐประศาสนศาสตร์	0	3	3	1	3	4	12	33	45	13	39	52	0	0	0	0	0	0	0	0	0	0	0	0
		รวม	0	3	3	1	3	4	12	33	45	13	39	52	0	0	0	0	0	0	0	0	0	0	0	0
	ศิลปบัณฑิต	ศิลปกรรม	0	0	0	0	0	0	1	1	2	1	1	2	0	0	0	0	0	0	0	0	0	0	0	0
		รวม	0	0	0	0	0	0	1	1	2	1	1	2	0	0	0	0	0	0	0	0	0	0	0	0
	ศิลปศาสตรบัณฑิต	การจัดการวัฒนธรรม	0	0	0	0	0	0	1	0	1	1	0	1	0	0	0	0	0	0	0	0	0	0	0	0
		การท่องเที่ยว	0	0	0	0	2	2	2	10	12	2	12	14	0	0	0	0	0	0	0	0	0	0	0	0
		การพัฒนาชุมชน	0	0	0	0	1	1	1	9	10	1	10	11	0	0	0	0	0	0	0	0	0	0	0	0
		ดนตรีไทย	0	0	0	0	0	0	11	0	11	11	0	11	0	0	0	0	0	0	0	0	0	0	0	0
		ดนตรีสากล	0	0	0	0	0	0	9	2	11	9	2	11	0	0	0	0	0	0	0	0	0	0	0	0
		ภาษาไทย	0	0	0	0	0	0	1	0	1	1	0	1	0	0	0	0	0	0	0	0	0	0	0	0
		ภาษาอังกฤษ	0	0	0	0	0	0	2	3	5	2	3	5	0	0	0	0	0	0	0	0	0	0	0	0
		ภาษาอังกฤษ(ภาษาอังกฤษ)	1	2	3	1	4	5	0	16	16	2	22	24	0	0	0	0	0	0	0	0	0	0	0	0
สังคมศาสตร์เพื่อการพัฒนาท้องถิ่น		0	0	0	0	2	2	6	13	19	6	15	21	0	0	0	0	0	0	0	0	0	0	0	0	
รวม	1	6	7	4	16	20	81	105	186	86	127	213	0	0	0	0	0	0	0	0	0	0	0	0		
รวมคณะมนุษยศาสตร์และสังคมศาสตร์			1	6	7	4	16	20	81	105	186	86	127	213	0	0	0	0	0	0	0	0	0	0	0	0
เทคโนโลยีอุตสาหกรรม	เทคโนโลยีบัณฑิต	เทคโนโลยีการออกแบบผลิตภัณฑ์	1	0	1	0	1	1	3	2	5	4	3	7	0	0	0	0	0	0	0	0	0	0	0	0
		เทคโนโลยีไฟฟ้า	0	0	0	0	0	0	30	2	32	30	2	32	0	0	0	0	0	0	0	0	0	0	0	0
		เทคโนโลยีสำรวจและภูมิสารสนเทศ	0	0	0	0	0	0	5	7	12	5	7	12	0	0	0	0	0	0	0	0	0	0	0	0
		เทคโนโลยีอุตสาหกรรม	0	0	0	0	0	0	12	0	12	12	0	12	0	0	0	0	0	0	0	0	0	0	0	0
	รวม	1	0	1	0	1	1	50	11	61	51	12	63	0	0	0	0	0	0	0	0	0	0	0	0	
	วิศวกรรมศาสตรบัณฑิต	บริหารงานก่อสร้าง	0	0	0	0	0	0	3	0	3	3	0	3	0	0	0	0	0	0	0	0	0	0	0	0
		วิศวกรรมการจัดการพลังงาน	0	0	0	0	0	0	5	1	6	5	1	6	0	0	0	0	0	0	0	0	0	0	0	0
		วิศวกรรมคอมพิวเตอร์	0	0	0	0	0	0	22	13	35	22	13	35	0	0	0	0	0	0	0	0	0	0	0	0
		วิศวกรรมบริหารงานก่อสร้าง	2	1	3	2	1	3	7	0	7	11	2	13	0	0	0	0	0	0	0	0	0	0	0	0
		วิศวกรรมโสตทัศนศึกษา	1	0	1	0	3	3	4	4	8	5	7	12	0	0	0	0	0	0	0	0	0	0	0	0
รวม	3	1	4	2	4	6	41	18	59	46	23	69	0	0	0	0	0	0	0	0	0	0	0	0		
รวมคณะเทคโนโลยีอุตสาหกรรม			4	1	5	2	5	7	91	29	120	97	35	132	0	0	0	0	0	0	0	0	0	0	0	0
เกษตรศาสตร์	วิทยาศาสตร์บัณฑิต	เกษตรศาสตร์	0	0	0	0	1	1	11	4	15	11	5	16	0	0	0	0	0	0	0	0	0	0	0	0
		วิทยาศาสตร์และเทคโนโลยีการอาหาร	0	0	0	0	0	0	0	1	1	0	1	1	0	0	0	0	0	0	0	0	0	0	0	0
		รวม	0	0	0	0	1	1	11	5	16	11	6	17	0	0	0	0	0	0	0	0	0	0	0	0
รวมคณะเกษตรศาสตร์			0	0	0	0	1	1	11	5	16	11	6	17	0	0	0	0	0	0	0	0	0	0	0	0
	ศิลปศาสตรบัณฑิต	ภาษาอังกฤษธุรกิจ(นานาชาติ)	0	0	0	0	0	0	2	3	5	2	3	5	0	0	0	0	0	0	0	0	0	0	0	0
		ภาษาจีนธุรกิจ	1	0	1	0	1	1	0	8	8	1	9	10	0	0	0	0	0	0	0	0	0	0	0	0
		รวม	1	0	1	0	1	1	2	11	13	3	12	15	0	0	0	0	0	0	0	0	0	0	0	0
รวมวิทยาลัยนานาชาติ			1	0	1	0	1	1	2	11	13	3	12	15	0	0	0	0	0	0	0	0	0	0	0	0
วิทยาลัยน่าน	บริหารธุรกิจบัณฑิต	การจัดการ	0	0	0	0	0	0	3	0	3	3	0	3	0	0	0	0	0	0	0	0	0	0	0	0
		รวม	0	0	0	0	0	0	3	0	3	3	0	3	0	0	0	0	0	0	0	0	0	0	0	0
	รัฐประศาสนศาสตร์บัณฑิต	รัฐประศาสนศาสตร์(บริหารธุรกิจ)	0	0	0	0	0	0	2	3	5	2	3	5	0	0	0	0	0	0	0	0	0	0	0	0
		รัฐประศาสนศาสตร์(บริหารการพัฒนา)	0	0	0	0	0	0	8	7	15	8	7	15	0	0	0	0	0	0	0	0	0	0	0	0
รวม	0	0	0	0	0	0	10	10	20	10	10	20	0	0	0	0	0	0	0	0	0	0	0	0		
รวมวิทยาลัยน่าน			0	0	0	0	0	0	13	10	23	13	10	23	0	0	0	0	0	0	0	0	0	0	0	0
รวมทั้งสิ้น			18	52	70	30	146	176	442	747	1,189	490	945	1,435	18	34	52	1	0	1	19	34	53			

จากตารางที่ 6 แสดงผู้สำเร็จการศึกษาทั้งสิ้นโดยจำแนกเป็นคณะ ชื่อปริญญา สาขาวิชา ระดับการศึกษา
ปริญญาตรี ระดับบัณฑิตศึกษา รวมถึงการจำแนกการได้รับเกียรตินิยม

ตารางที่ 7 จำนวนผู้สำเร็จการศึกษาปีการศึกษา 2564 (จำแนกตามคณะ/ระดับการศึกษา)

คณะ	ระดับปริญญา									รวมปริญญาทั้งสิ้น			ระดับบัณฑิตศึกษา								
	ปริญญาเกียรตินิยม						ปริญญาตรี						ปริญญาโท			ปริญญาเอก			รวมบัณฑิตศึกษาทั้งสิ้น		
	เกียรตินิยมอันดับ 1			เกียรตินิยมอันดับ 2			ช	ญ	รวม	ช	ญ	รวม	ช	ญ	รวม	ช	ญ	รวม	ช	ญ	รวม
	ช	ญ	รวม	ช	ญ	รวม															
ครุศาสตร์	11	43	54	21	118	139	114	325	439	146	486	632	16	30	46	0	0	0	16	30	46
วิทยาศาสตร์และเทคโนโลยี	0	1	1	2	0	2	52	44	96	54	45	99	2	4	6	1	0	1	3	4	7
วิทยาการจัดการ	1	1	2	1	5	6	78	218	296	80	224	304	0	0	0	0	0	0	0	0	0
มนุษยศาสตร์และสังคมศาสตร์	1	6	7	4	16	20	81	105	186	86	127	213	0	0	0	0	0	0	0	0	0
เทคโนโลยีอุตสาหกรรม	4	1	5	2	5	7	91	29	120	97	35	132	0	0	0	0	0	0	0	0	0
เกษตรศาสตร์	0	0	0	0	1	1	11	5	16	11	6	17	0	0	0	0	0	0	0	0	0
วิทยาลัยนานาชาติ	1	0	1	0	1	1	2	11	13	3	12	15	0	0	0	0	0	0	0	0	0
วิทยาลัยน่าน	0	0	0	0	0	0	13	10	23	13	10	23	0	0	0	0	0	0	0	0	0
รวมทั้งสิ้น	18	52	70	30	146	176	442	747	1,189	490	945	1,435	18	34	52	1	0	1	19	34	53

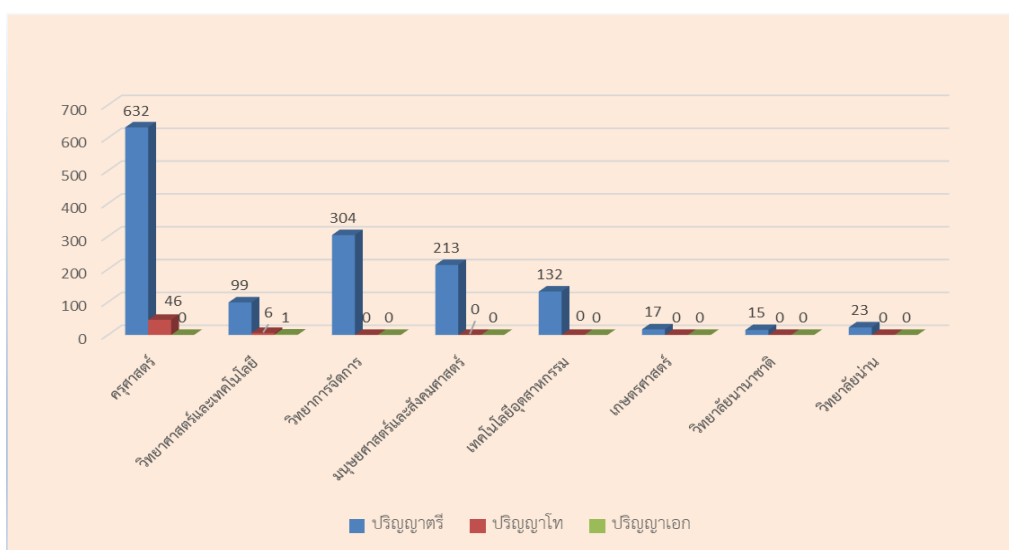

แผนภูมิที่ 7 แสดงจำนวนผู้สำเร็จการศึกษาทั้งสิ้น ปีการศึกษา 2564 (จำแนกตามคณะ/ระดับการศึกษา)

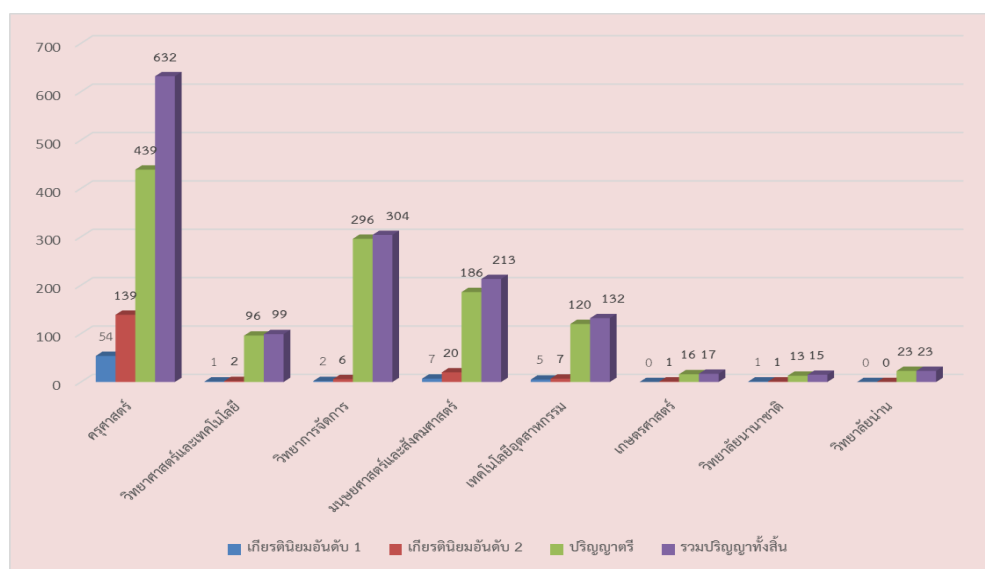

แผนภูมิที่ 8 แสดงจำนวนผู้ที่สำเร็จการศึกษาทั้งสิ้นที่ได้รับเกียรตินิยม(จำแนกตามคณะ)

ตารางที่ 8 แสดงจำนวนผู้สำเร็จการศึกษาตามปริญญาและประเภทปีการศึกษา 2564

ปริญญา	รวม	ประเภท		
		ปกติ	พิเศษ	บัณฑิต
ครุศาสตรบัณฑิต	632	632		
บริหารธุรกิจบัณฑิต	176	158	18	
บัญชีบัณฑิต	121	121		
นิเทศศาสตรบัณฑิต	9	9		
เศรษฐศาสตรบัณฑิต	1	1		
เทคโนโลยีบัณฑิต	63	63		
วิศวกรรมศาสตรบัณฑิต	69	69		
รัฐประศาสนศาสตรบัณฑิต	72	56	16	
นิติศาสตรบัณฑิต	60	36	24	
ศิลปบัณฑิต	2	2		
ศิลปศาสตรบัณฑิต	114	114		
วิทยาศาสตร์บัณฑิต	85	82	3	
สาธารณสุขศาสตรบัณฑิต	31	31		
ครุศาสตรมหาบัณฑิต	46			46
ปรัชญาดุษฎีบัณฑิต	1			1
สาธารณสุขศาสตรมหาบัณฑิต	5			5
วิทยาศาสตร์มหาบัณฑิต	1			1
รวมทั้งสิ้น	1,488	1,374	61	53

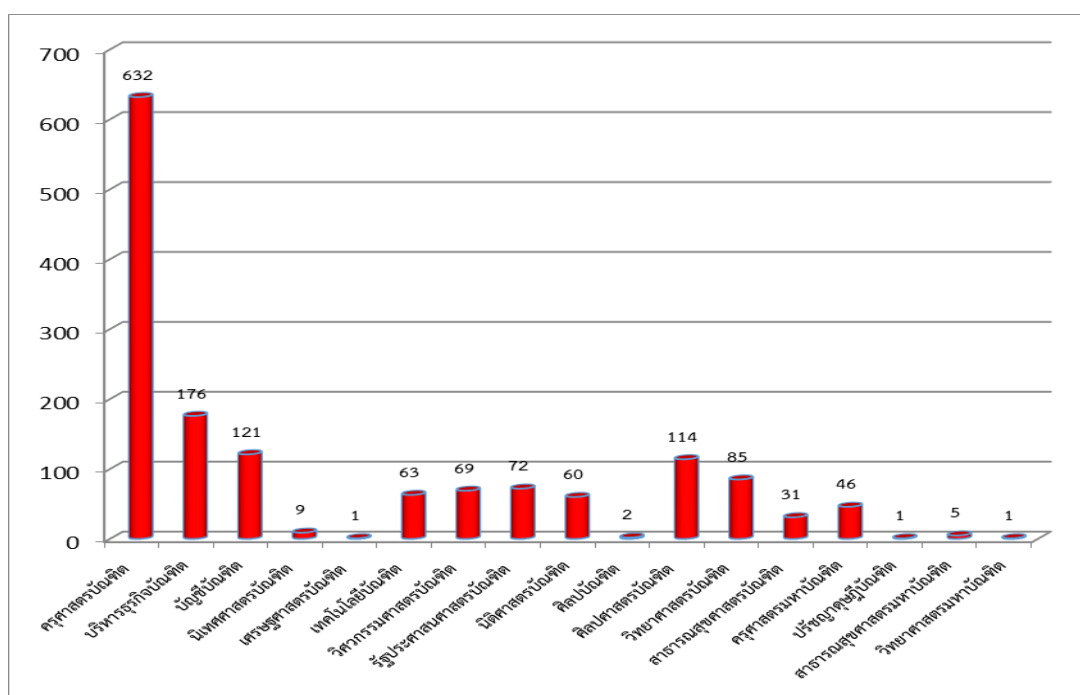

แผนภูมิที่ 9 แสดงจำนวนผู้สำเร็จการศึกษาปีการศึกษา 2564 (จำแนกตามปริญญา)

3. การนำเสนอผู้สำเร็จการศึกษาต่อคณะกรรมการจัดทำผลการศึกษาเพื่อให้คณะกรรมการจัดทำผลการศึกษา พิจารณาการตรวจสอบก่อนนำเสนอสภาวิชาการ เมื่อผ่านคณะกรรมการจัดทำผลการศึกษาพิจารณาตรวจสอบแล้ว นำเสนอต่อสภาวิชาการเพื่อให้ได้เอกสารสำเร็จการศึกษาเสนอสภาวิชาการให้ความเห็นชอบ และนำเสนอผู้สำเร็จการศึกษาต่อสภามหาวิทยาลัยเพื่อออกเลขที่ปริญญาบัตรของผู้ที่สำเร็จการศึกษาที่ได้รับการอนุมัติการให้ ปริญญาบัตรจากสภามหาวิทยาลัยสรุปข้อมูลผลการดำเนินการ โดยแสดงข้อมูลดังตารางที่ 9

ตารางที่ 9 แสดงการนำเสนอผู้สำเร็จการศึกษาขอความเห็นชอบต่อคณะกรรมการ

ภาคเรียนที่	วันสำเร็จการศึกษา	เสนอคณะกรรมการจัดทำผลการศึกษา (ครั้ง)	เสนอสภาวิชาการ (ครั้ง)	เสนอสภามหาวิทยาลัย (ครั้ง)	ปริญญาบัตร	จำนวน			
						ปกติ	พิเศษ	รวม	
1	3 พฤศจิกายน 2564	3 พฤศจิกายน 2564	19 พฤศจิกายน 2564	3 ธันวาคม 2564	นิติศาสตร์บัณฑิต	1	1	2	
					บริหารธุรกิจบัณฑิต	4		4	
					รัฐประศาสนศาสตร์บัณฑิต		1	1	
					วิทยาศาสตร์บัณฑิต	18		18	
					วิศวกรรมศาสตร์บัณฑิต	4		4	
					ศิลปศาสตร์บัณฑิต	6		6	
					เทคโนโลยีบัณฑิต	10		10	
						43	2	45	
	26 พฤศจิกายน 2564	26 พฤศจิกายน 2564	30 พฤศจิกายน 2564	3 ธันวาคม 2564	ครุศาสตร์บัณฑิต	1		1	
					นิติศาสตร์บัณฑิต	4		4	
					บริหารธุรกิจบัณฑิต	47		47	
					บัญชีบัณฑิต	14		14	
					วิทยาศาสตร์บัณฑิต	4		4	
					วิศวกรรมศาสตร์บัณฑิต	3		3	
					ศิลปศาสตร์บัณฑิต	3		3	
					สาธารณสุขศาสตร์บัณฑิต	1		1	
					เทคโนโลยีบัณฑิต	1		1	
					เศรษฐศาสตร์บัณฑิต	1		1	
						79	0	79	
	11 มกราคม 2565	11 มกราคม 2565	21 มกราคม 2565	4 กุมภาพันธ์ 2565	บริหารธุรกิจบัณฑิต	2	3	5	
					วิทยาศาสตร์บัณฑิต	2		2	
					วิศวกรรมศาสตร์บัณฑิต	2		2	
					เทคโนโลยีบัณฑิต	1		1	
						7	3	10	
	รวมภาคเรียนที่ 1 ปีการศึกษา 2564						129	5	134

ภาคเรียนที่	วันสำเร็จการศึกษา	เสนอคณะกรรมการจัดทำผลการศึกษา	เสนอสภาวิชาการ	เสนอสมทบวิทยาลัย	ปริญญาบัตร	จำนวน		
		(ครั้ง)	(ครั้ง)	(ครั้ง)		ปกติ	พิเศษ	รวม
2	18 กุมภาพันธ์ 2565	18 กุมภาพันธ์ 2565	25 กุมภาพันธ์ 2565	4 มีนาคม 2565	ครุศาสตรบัณฑิต	610		610
						610	0	610
	16 มีนาคม 2565	16 มีนาคม 2565	21 มีนาคม 2565	1 เมษายน 2565	ครุศาสตรบัณฑิต	3		3
					นิติศาสตรบัณฑิต	4	15	19
					บริหารธุรกิจบัณฑิต	4	12	16
					รัฐประศาสนศาสตรบัณฑิต	1		1
					วิทยาศาสตร์บัณฑิต	8		8
					วิศวกรรมศาสตรบัณฑิต	9		9
					ศิลปศาสตรบัณฑิต	9		9
					เทคโนโลยีบัณฑิต	12		12
						50	27	77
	17 มีนาคม 2565	17 มีนาคม 2565	21 มีนาคม 2565	1 เมษายน 2565	วิศวกรรมศาสตรบัณฑิต	1		1
						1	0	1
	20 เมษายน 2565	20 เมษายน 2565	3 พฤษภาคม 2565	13 พฤษภาคม 2565	ครุศาสตรบัณฑิต	18		18
					นิติศาสตรบัณฑิต	25	3	28
					นิเทศศาสตรบัณฑิต	4		4
					บริหารธุรกิจบัณฑิต	79	3	82
					บัญชีบัณฑิต	36		36
					รัฐประศาสนศาสตรบัณฑิต	53	12	65
					วิทยาศาสตร์บัณฑิต	43		43
				วิศวกรรมศาสตรบัณฑิต	37		37	
				ศิลปบัณฑิต	1		1	
				ศิลปศาสตรบัณฑิต	82		82	
				สาธารณสุขศาสตรบัณฑิต	27		27	
				เทคโนโลยีบัณฑิต	17		17	
					422	18	440	
29 เมษายน 2565	29 เมษายน 2565	3 พฤษภาคม 2565	13 พฤษภาคม 2565	บริหารธุรกิจบัณฑิต	8		8	
				รัฐประศาสนศาสตรบัณฑิต		2	2	
				ศิลปบัณฑิต	1		1	
				เทคโนโลยีบัณฑิต	1		1	
					10	2	12	
10 มิถุนายน 2565	10 มิถุนายน 2565	24 มิถุนายน 2565	1 กรกฎาคม 2565	บริหารธุรกิจบัณฑิต	2		2	
				บัญชีบัณฑิต	1		1	
				ศิลปศาสตรบัณฑิต	2		2	
				สาธารณสุขศาสตรบัณฑิต	3		3	
					8	0	8	
รวมภาคเรียนที่ 2 ปีการศึกษา 2564						1,101	47	1,148
3	17 มิถุนายน 2565	17 มิถุนายน 2565	24 มิถุนายน 2565	1 กรกฎาคม 2565	นิติศาสตรบัณฑิต	2	4	6
					นิเทศศาสตรบัณฑิต	4		4
					บริหารธุรกิจบัณฑิต	11		11
					บัญชีบัณฑิต	6		6
					รัฐประศาสนศาสตรบัณฑิต	2	1	3
					วิทยาศาสตร์บัณฑิต	5	3	8
					วิศวกรรมศาสตรบัณฑิต	5		5
					ศิลปศาสตรบัณฑิต	11		11
					เทคโนโลยีบัณฑิต	18		18
						64	8	72
	12 กรกฎาคม 2565	12 กรกฎาคม 2565	22 กรกฎาคม 2565	5 สิงหาคม 2565	วิทยาศาสตร์บัณฑิต	1		1
					วิศวกรรมศาสตรบัณฑิต	8		8
					ศิลปศาสตรบัณฑิต	1		1
					เทคโนโลยีบัณฑิต	3		3
					13	0	13	
11 สิงหาคม 2565	11 สิงหาคม 2565	26 สิงหาคม 2565	2 กันยายน 2565	นิติศาสตรบัณฑิต		1	1	
				นิเทศศาสตรบัณฑิต	1		1	
				บริหารธุรกิจบัณฑิต		1	1	
				บัญชีบัณฑิต	64		64	
				วิทยาศาสตร์บัณฑิต	1		1	
					66	2	68	
รวมภาคเรียนที่ 3 ปีการศึกษา 2564						143	10	153
รวม						1,373	62	1,435

4. การจัดทำรายชื่อผู้ไม่สำเร็จการศึกษาซึ่งเป็นนักศึกษาที่ลงทะเบียนเรียนที่สมบูรณ์และมีผลการเรียนแล้วแต่ไม่สามารถสำเร็จการศึกษาได้ด้วยเหตุต่างๆ เช่น มีผลการเรียนเป็น F , I , เกรดเฉลี่ยสะสมไม่ถึง 2.00 , รอกเรต การแจ้งข้อมูลนักศึกษาที่ยื่นคำร้องขอสำเร็จการศึกษาแต่ยังไม่สำเร็จการศึกษา เพื่อให้ได้รายชื่อและข้อมูลการลงทะเบียนเรียนของนักศึกษาที่ยังไม่สำเร็จการศึกษาอาจเนื่องจากนักศึกษาลงทะเบียนเรียนยังไม่ครบถ้วนตามโครงสร้างหลักสูตรที่เรียน การแจ้งข้อมูลนักศึกษาที่ยังไม่สำเร็จการศึกษาแจ้งผลโดยตรงต่อนักศึกษา แจ้งผ่านอาจารย์ที่ปรึกษา แจ้งผ่านผู้ปกครอง การแจ้งจะโทรแจ้งนักศึกษาโดยตรงเพื่อจะได้สอบถามข้อมูลได้ครบถ้วนและถูกต้องมากกว่าการแจ้งอาจารย์ที่ปรึกษาและผู้ปกครอง หากติดต่อนักศึกษาไม่ได้จะแจ้งอาจารย์ที่ปรึกษา ส่วนผู้ปกครองไม่ได้แจ้งเพราะเมื่อนักศึกษาทราบแล้วนักศึกษาสามารถดำเนินการเองได้เป็นส่วนมาก หากดำเนินการด้วยตนเองไม่ได้นักศึกษาจะไปติดต่อกับอาจารย์ที่ปรึกษาเอง ส่วนวิทยาลัยน่านได้แจ้งผ่าน เจ้าหน้าที่เพื่อให้เจ้าหน้าที่แจ้งนักศึกษาและอาจารย์ที่ปรึกษาดำเนินการต่อไป สรุปข้อมูลผลการดำเนินการโดยแสดงข้อมูลดังตารางที่ 10 และภาพแผนภูมิที่ 10

ตารางที่ 10 แสดงการแจ้งข้อมูลผู้ไม่สำเร็จการศึกษาต่อผู้ที่เกี่ยวข้อง

คณะ	แจ้งข้อมูลนักศึกษา			รวม
	นักศึกษา	อาจารย์ที่ปรึกษา	ผู้ปกครอง	
ครุศาสตร์	0	1	0	1
วิทยาศาสตร์และเทคโนโลยี	1	7	0	8
มนุษยศาสตร์และสังคมศาสตร์	7	4	0	11
วิทยาการจัดการ	5	9	0	14
เทคโนโลยีอุตสาหกรรม	5	9	0	14
เกษตรศาสตร์	1	0	0	1
วิทยาลัยนานาชาติ	0	0	0	0
วิทยาลัยน่าน	0	0	0	0
รวมทั้งสิ้นปีการศึกษา 2564	19	30	0	49

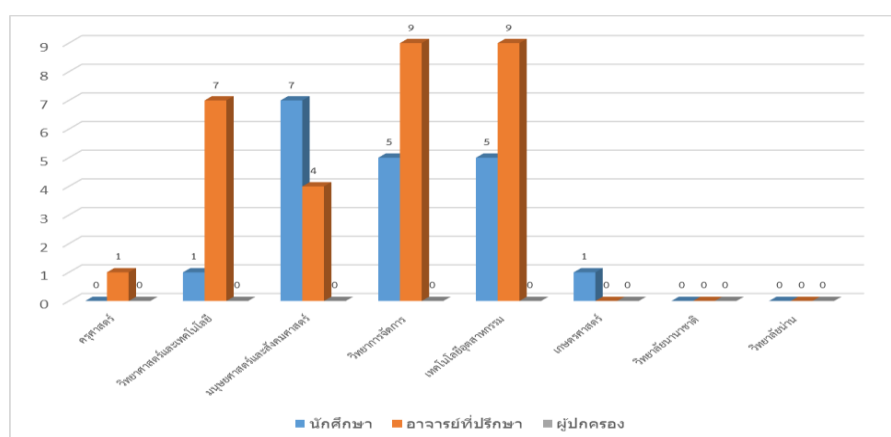

แผนภูมิที่ 10 แสดงการแจ้งข้อมูลผู้ไม่สำเร็จการศึกษาต่อผู้ที่เกี่ยวข้อง

5. การทำประกาศรับเอกสารการสำเร็จการศึกษา เพื่อให้มีประกาศวันรับเอกสารการสำเร็จการศึกษา สำหรับแจ้งให้นักศึกษาได้ทราบ เพื่อให้มารับเอกสารสำเร็จการศึกษาตามวันและเวลาที่กำหนด และแจ้งการคลังให้ทราบ เพื่อที่จะได้รับเตรียมเอกสารการรับเงินประกันของเสียหายให้ครบถ้วน

6. การทำทะเบียนการรับเอกสารการสำเร็จการศึกษาเพื่อให้มีทะเบียนการรับเอกสารสำเร็จการศึกษาได้แก่ ใบรายงานผลการศึกษา/ใบรับรองคุณวุฒิ/ใบประกาศนียบัตร/ใบวุฒิบัตร โดยมีข้อมูล ชื่อ-สกุล รหัสนักศึกษาชื่อหลักสูตร วันสำเร็จการศึกษาและวันอนุมัติผลการศึกษา โดยจัดทำตามวันสำเร็จการศึกษาจำนวน 12 ครั้ง

7. การจ่ายเอกสารการสำเร็จการศึกษา เพื่อให้มีหลักฐานการรับ-จ่ายเอกสารการสำเร็จการศึกษาได้แก่ ใบรับรองคุณวุฒิและใบรายงานผลการศึกษาของผู้สำเร็จการศึกษา จำนวน 1,435 คน

***งานออกใบปริญญาบัตร ประกาศนียบัตร และใบวุฒิบัตร**

8. การออกใบปริญญาบัตร เพื่อออกใบปริญญาบัตรให้แก่ผู้ที่สำเร็จการศึกษาที่ได้รับการอนุมัติปริญญาบัตร จากสภามหาวิทยาลัยแล้ว การออกใบปริญญาบัตรจะดำเนินการในส่วน of นักศึกษาที่จะสำเร็จการศึกษาในปีการศึกษา 2563 จำนวน 1,797 ฉบับ จำแนกเป็นภาคปกติ 1,711 ฉบับ ภาคพิเศษ 68 ฉบับ บัณฑิตศึกษา 18 ฉบับ สรุปข้อมูลผลการ ดำเนินการ โดยแสดงข้อมูลดังตารางที่ 11 และภาพแผนภูมิที่ 11

ตารางที่ 11 แสดงการออกใบออกปริญญาบัตรของผู้สำเร็จการศึกษาปีการศึกษา 2563

ที่	ปีการศึกษา	ปริญญา	รวม	ประเภท		
				ปกติ	พิเศษ	บัณฑิต
1	2563	ครุศาสตรบัณฑิต	632	632		
2		บริหารธุรกิจบัณฑิต	225	225		
3		บัญชีบัณฑิต	233	233		
4		นิเทศศาสตรบัณฑิต	17	17		
5		เศรษฐศาสตรบัณฑิต	7	7		
6		เทคโนโลยีบัณฑิต	72	72		
7		วิศวกรรมศาสตรบัณฑิต	60	60		
8		รัฐประศาสนศาสตรบัณฑิต	135	72	63	
9		นิติศาสตรบัณฑิต	49	44	5	
10		ศิลปบัณฑิต	17	17		
11		ศิลปศาสตรบัณฑิต	170	170		
12		วิทยาศาสตร์บัณฑิต	107	107		
13		สาธารณสุขศาสตรบัณฑิต	55	55		
14		ครุศาสตรดุษฎีบัณฑิต	1			1
15		ครุศาสตรมหาบัณฑิต	7			7
16		ปรัชญาดุษฎีบัณฑิต	1			1
17		สาธารณสุขศาสตรมหาบัณฑิต	3			3
18		บริหารธุรกิจมหาบัณฑิต	6			6
		รวมทั้งสิ้น	1,797	1,711	68	18

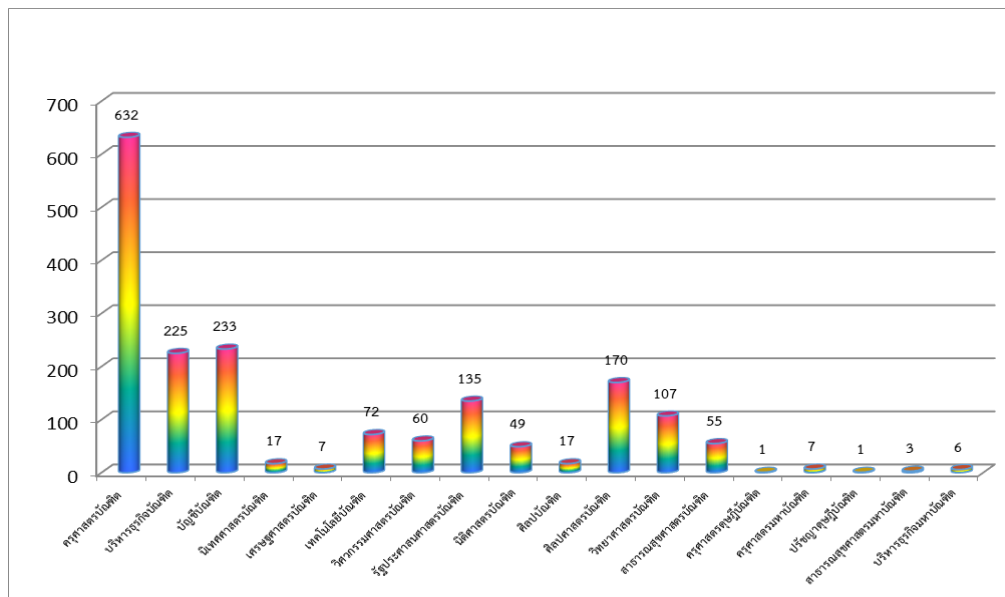

แผนภูมิที่ 11 แสดงการออกใบปริญญาบัตรของผู้สำเร็จการศึกษาปีการศึกษา 2563 (จำแนกตามชื่อปริญญา)

9. การออกใบวุฒิบัตร และการออกใบปริญญาเกิตติมศักดิ์

ตารางที่ 15 แสดงการออกใบวุฒิบัตรและจัดทำทะเบียนใบวุฒิบัตร

ปีการศึกษา	การออกใบวุฒิบัตร	การออกใบปริญญาเกิตติมศักดิ์	ทะเบียนรับ
	(ฉบับ)	(ฉบับ)	เอกสาร
2564	8		1
2563	24	3	2
2562	14	1	2
2561	11		1
2560	23	3	2
รวม	80	7	8

10. การออกใบประกาศนียบัตร เพื่อออกใบประกาศนียบัตรให้แก่ผู้ที่ได้รับการอนุมัติการให้ประกาศนียบัตรจากสภามหาวิทยาลัยแล้ว ไม่มีการออกใบประกาศนียบัตรเนื่องจากการไม่มีการเปิดสอนในระดับอนุปริญญา

11. การออกใบปริญญาเกิตติมศักดิ์ เพื่อออกใบปริญญาเกิตติมศักดิ์ให้แก่ผู้ที่ได้รับการอนุมัติการให้ปริญญาเกิตติมศักดิ์จากสภามหาวิทยาลัยแล้ว

***งานจัดเก็บข้อมูลสถิติทางการศึกษา**

12. การจัดทำสถิติจำนวนนักศึกษาปัจจุบัน เพื่อให้มีข้อมูลสถิติจำนวนของผู้ที่มีสภาพเป็นนักศึกษาในปัจจุบันซึ่งเป็นนักศึกษาปีการศึกษา 2564 (ตามแผนการเรียน) จำนวน 6,025 คน สรุปลงข้อมูลผลการดำเนินการ โดยแสดงข้อมูลดังตารางที่ 12,13,14,15,16,17,18 และภาพแผนภูมิที่ 12,13

ตารางที่ 12 แสดงจำนวนนักศึกษาปีการศึกษา 2560 - 2565 จำแนกตามคณะ

จำนวนนักศึกษาปีการศึกษา 2560 - 2565						
คณะ	2560	2561	2562	2563	2564	2565
ครุศาสตร์	3,421	3,512	3,435	3,291	3,244	3,005
วิทยาศาสตร์และเทคโนโลยี	939	669	542	471	477	527
วิทยาการจัดการ	1,820	1,461	1,190	972	823	812
มนุษยศาสตร์และสังคมศาสตร์	1,982	1,656	1,239	1,014	970	938
เทคโนโลยีอุตสาหกรรม	613	588	532	532	511	473
เกษตรศาสตร์	142	129	100	74	56	51
วิทยาลัยนานาชาติ	184	128	90	99	84	75
วิทยาลัยน่าน	207	232	280	247	159	144
รวมทั้งสิ้น	9,308	8,375	7,408	6,700	6,324	6,025

จำนวนนักศึกษาปีการศึกษา 2565 เฉพาะผู้มีสภาพตามแผนการเรียน

(จำแนกตามคณะ/สาขาวิชา/ชั้นปี/ประเภท)

ตารางที่ 13 แสดงจำนวนนักศึกษาปีการศึกษา 2565 (นักศึกษาภาคปกติและภาคพิเศษ)

คณะ	ปีที่ 1			ปีที่ 2			ปีที่ 3			ปีที่ 4			ปีที่ 5			รวม
	เข้าปี 2565			เข้าปี 2564			เข้าปี 2563			เข้าปี 2562			เข้าปี 2561			
	ชาย	หญิง	รวม	ชาย	หญิง	รวม	ชาย	หญิง	รวม	ชาย	หญิง	รวม	ชาย	หญิง	รวม	
ครุศาสตร์	175	344	519	194	433	627	129	403	532	160	488	648	167	512	679	3,005
วิทยาศาสตร์และเทคโนโลยี	72	117	189	43	86	129	48	55	103	47	59	106			0	527
วิทยาการจัดการ	84	241	325	55	245	300	32	69	101	29	57	86			0	812
มนุษยศาสตร์และสังคมศาสตร์	134	163	297	119	127	246	66	114	180	88	127	215			0	938
เทคโนโลยีอุตสาหกรรม	106	34	140	131	51	182	76	43	119	19	13	32			0	473
เกษตรศาสตร์	6	6	12	6	6	12	4	6	10	7	10	17			0	51
วิทยาลัยนานาชาติ	5	22	27	2	19	21	3	9	12	2	13	15			0	75
วิทยาลัยน่าน	15	30	45	12	21	33	4	15	19	15	32	47			0	144
รวมทั้งสิ้น	597	957	1,554	562	988	1,550	362	714	1,076	367	799	1,166	167	512	679	6,025

ตารางที่ 14 แสดงจำนวนนักศึกษาปีการศึกษา 2565 (นักศึกษาภาคปกติ)

คณะ	ปีที่ 1			ปีที่ 2			ปีที่ 3			ปีที่ 4			ปีที่ 5			รวม
	เข้าปี 2565			เข้าปี 2564			เข้าปี 2563			เข้าปี 2562			เข้าปี 2561			
	ชาย	หญิง	รวม	ชาย	หญิง	รวม	ชาย	หญิง	รวม	ชาย	หญิง	รวม	ชาย	หญิง	รวม	
ครุศาสตร์	175	344	519	194	433	627	129	403	532	160	488	648	167	512	679	3,005
วิทยาศาสตร์และเทคโนโลยี	72	117	189	43	86	129	48	55	103	47	59	106			0	527
วิทยาการจัดการ	84	241	325	53	234	287	32	69	101	29	57	86			0	799
มนุษยศาสตร์และสังคมศาสตร์	91	157	248	72	112	184	46	107	153	75	122	197			0	782
เทคโนโลยีอุตสาหกรรม	106	34	140	131	51	182	76	43	119	19	13	32			0	473
เกษตรศาสตร์	6	6	12	6	6	12	4	6	10	7	10	17			0	51
วิทยาลัยนานาชาติ	5	22	27	2	19	21	3	9	12	2	13	15			0	75
วิทยาลัยน่าน	15	30	45	12	21	33	4	15	19	15	32	47			0	144
รวมทั้งสิ้น	554	951	1,505	513	962	1,475	342	707	1,049	354	794	1,148	167	512	679	5,856

ตารางที่ 15 แสดงจำนวนนักศึกษาปีการศึกษา 2565 (นักศึกษาภาคพิเศษ)

คณะ	ปีที่ 1			ปีที่ 2			ปีที่ 3			ปีที่ 4			รวม
	เข้าปี 2565			เข้าปี 2564			เข้าปี 2563			เข้าปี 2562			
	ชาย	หญิง	รวม	ชาย	หญิง	รวม	ชาย	หญิง	รวม	ชาย	หญิง	รวม	
ครุศาสตร์													0
วิทยาศาสตร์และเทคโนโลยี													0
วิทยาการจัดการ				2	11	13							13
มนุษยศาสตร์และสังคมศาสตร์	43	6	49	47	15	62	20	7	27	13	5	18	156
เทคโนโลยีอุตสาหกรรม													0
เกษตรศาสตร์													0
วิทยาลัยนานาชาติ													0
วิทยาลัยน่าน													0
รวมทั้งสิ้น	43	6	49	49	26	75	20	7	27	13	5	18	169

จำนวนบัณฑิตศึกษา 2565 (มีสภาพตามแผนการเรียน)

คณะ	ปริญญาโท			ปริญญาเอก		
	ชาย	หญิง	รวม	ชาย	หญิง	รวม
ครุศาสตร์	34	51	85	4	5	9
วิทยาการจัดการ	16	16	32			
รวมทั้งสิ้น	50	67	117	4	5	9

ตารางที่ 16 แสดงจำนวนนักศึกษาปีการศึกษา 2565 จำแนกตามคณะ/สาขาวิชา/ชั้นปี/ประเภท
จำนวนนักศึกษาภาคปกติ (เฉพาะผู้มีสภาพตามแผนการเรียน)

คณะ	สาขาวิชา	ปีที่ 1			ปีที่ 2			ปีที่ 3			ปีที่ 4			ปีที่ 5			รวม
		เข้าปี 2565			เข้าปี 2564			เข้าปี 2563			เข้าปี 2562			เข้าปี 2561 (5ปี)			
		ชาย	หญิง	รวม	ชาย	หญิง	รวม	ชาย	หญิง	รวม	ชาย	หญิง	รวม	ชาย	หญิง	รวม	
ครุศาสตร์	ภาษาไทย	12	46	58	15	46	61	3	74	77	28	61	89	15	67	82	367
	ภาษาอังกฤษ	19	36	55	16	52	68	21	41	62	21	51	72	15	64	79	336
	สังคมศึกษา	13	22	35	10	36	46	23	27	50	24	60	84	28	49	77	292
	คณิตศาสตร์	20	33	53	18	32	50	18	55	73	22	54	76	22	32	54	306
	วิทยาศาสตร์ทั่วไป	4	19	23	4	22	26	3	13	16	10	45	55	8	46	54	174
	พลศึกษา	41	17	58	47	14	61	16	8	24	23	18	41	26	18	44	228
	อุตสาหกรรมศิลป์	6	3	9	3	3	6	3	2	5	3	3	6				26
	เกษตรศาสตร์	7	9	16	4	4	8	1	5	6	7	3	10	5	6	11	51
	การประถมศึกษา	6	41	47	11	68	79	9	72	81	8	78	86	6	70	76	369
	ดนตรีศึกษา	23	4	27	19	5	24	18	5	23							74
	คอมพิวเตอร์	8	12	20	9	12	21	4	9	13	6	4	10	8	3	11	75
	การศึกษาปฐมวัย	2	26	28	8	70	78	1	43	44	0	51	51	0	48	48	249
	วิทยาศาสตร์(เอกเคมี)	0	4	4	2	8	10							3	12	15	29
	วิทยาศาสตร์(เอกชีววิทยา)	2	21	23	7	11	18	0	9	9	1	9	10	7	39	46	106
	วิทยาศาสตร์(เอกฟิสิกส์)	2	3	5	0	6	6	0	7	7	2	6	8	8	11	19	45
	เทคโนโลยีการศึกษาและคอมพิวเตอร์	6	6	12	7	1	8	5	6	11				6	1	7	38
	ภาษาต่างประเทศ(เอกภาษาจีน)	1	14	15	4	12	16	1	15	16	1	19	20	4	23	27	94
	ภาษาต่างประเทศ(เอกภาษาเกาหลี)	0	7	7	5	16	21				0	5	5	1	12	13	46
นาฏศิลป์	2	16	18	4	12	16	2	7	9	4	16	20	5	11	16	79	
จิตวิทยาการแนะแนวและบรรณารักษศาสตร์	1	5	6	1	3	4	1	5	6	0	5	5				21	
รวมคณะครุศาสตร์		175	344	519	194	433	627	129	403	532	160	488	648	167	512	679	3,005
วิทยาศาสตร์และเทคโนโลยี	อาหารและโภชนาการ	5	11	16	8	16	24	4	10	14	2	8	10				64
	อาหารและโภชนาการ(เทียบโอน)	3	8	11	3	7	10			0			0				21
	คณิตศาสตร์ประยุกต์(คณิตศาสตร์)	3	1	4	0	1	1			0	3	1	4				9
	วิทยาการคอมพิวเตอร์	15	8	23	9	9	18	8	1	9	8	3	11				61
	เคมี			0			0	1	1	2			0				2
	วิทยาการข้อมูล	1	0	1			0			0			0				1
	ชีววิทยา	1	0	1	0	2	2	2	3	5	4	8	12				20
	สิ่งแวดล้อม	2	0	2			0			0			0				2
	วิทยาศาสตร์สิ่งแวดล้อม			0	3	6	9	2	3	5			0				14
	วิทยาศาสตร์การกีฬาและการออกกำลังกาย	24	4	28			0			0			0				28
	วิทยาศาสตร์การกีฬา			0	12	3	15	22	6	28	21	6	27				70
	เทคโนโลยีสารสนเทศ	9	2	11	4	6	10	7	2	9	7	4	11				41
	สาธารณสุขศาสตร์	9	83	92	4	36	40	2	29	31	2	29	31				194
รวมคณะวิทยาศาสตร์และเทคโนโลยี		72	117	189	43	86	129	48	55	103	47	59	106				527
วิทยาการจัดการ	การตลาด			0			0			0	3	12	15				15
	การตลาด (เทียบโอน)			0			0			0			0				0
	การตลาดดิจิทัล	5	12	17	5	8	13	3	1	4			0				34
	การตลาดดิจิทัล (เทียบโอน)	4	16	20	2	10	12			0			0				32
	การบริหารทรัพยากรมนุษย์			0			0			0	1	3	4				4
	การจัดการธุรกิจสมัยใหม่	9	13	22	4	11	15	1	4	5			0				42
	การจัดการธุรกิจสมัยใหม่ (เทียบโอน)	2	5	7	0	3	3			0			0				10
	คอมพิวเตอร์ธุรกิจ	17	6	23	2	6	8	3	4	7	5	3	8				46
	คอมพิวเตอร์ธุรกิจ (เทียบโอน)	13	39	52	7	29	36	3	23	26			0				114
	การจัดการธุรกิจบริการ	2	9	11	3	19	22	3	12	15	3	9	12				60
	การจัดการธุรกิจบริการ (เทียบโอน)	0	20	20	2	17	19			0			0				39
	การบัญชี	12	15	27	8	26	34	5	19	24	4	19	23				108
	การบัญชี (เทียบโอน)	9	91	100	12	94	106			0			0				206
นิเทศศาสตร์ (เอกนิเทศศาสตร์)	10	12	22	8	7	15	14	6	20	13	11	24				81	
นิเทศศาสตร์ (เอกการสื่อสารการตลาด)			0		1	1			0			0				1	
เศรษฐกิจดิจิทัล	1	3	4	0	3	3			0			0				7	
รวมคณะวิทยาการจัดการ		84	241	325	53	234	287	32	69	101	29	57	86				799

คณะ	สาขาวิชา	ปีที่ 1			ปีที่ 2			ปีที่ 3			ปีที่ 4			รวม			
		เข้าปี 2565			เข้าปี 2564			เข้าปี 2563			เข้าปี 2562						
		ชาย	หญิง	รวม	ชาย	หญิง	รวม	ชาย	หญิง	รวม	ชาย	หญิง	รวม				
มนุษยศาสตร์และสังคมศาสตร์	ภาษาไทย (เอกภาษาไทย)	1	13	14	1	15	16	0	6	6	3	7	10				46
	ภาษาไทย (เอกภาษาไทยสำหรับชาวต่างประเทศ)	1	0	1			0	0	6	6			0				7
	ภาษาอังกฤษ(ภาษาอังกฤษ)	10	18	28	6	7	13	2	15	17	6	23	29				87
	ภาษาอังกฤษ(ภาษาอังกฤษเพื่อการสื่อสารและการ	6	6	12	1	5	6	2	9	11	5	6	11				40
	ภาษาญี่ปุ่นธุรกิจ	5	4	9	5	1	6	1	6	7			0				22
	การท่องเที่ยว			0	2	3	5	0	4	4	7	8	15				24
	การท่องเที่ยวและการโรงแรม	4	8	12			0			0			0				12
	ดนตรี(ดนตรีไทย)			0			0			0	1	2	3				3
	ดนตรี(ดนตรีสากล)	3	0	3	3	0	3	6	0	6			0				12
	การพัฒนาชุมชน	10	9	19	2	13	15	2	1	3	5	3	8				45
	สังคมศาสตร์เพื่อการพัฒนา	0	10	10	1	1	2	0	6	6	11	3	14				32
	นิติศาสตร์	14	32	46	17	17	34	8	17	25	13	24	37				142
	ศิลปกรรม			0	3	4	7	10	6	16	4	4	8				31
	ทัศนศิลป์	6	6	12			0			0			0				12
การออกแบบนิเทศศิลป์	6	13	19	9	11	20			0	6	3	9				48	
รัฐประศาสนศาสตร์	25	38	63	22	35	57	15	31	46	14	39	53				219	
รวมคณะมนุษยศาสตร์และสังคมศาสตร์		91	157	248	72	112	184	46	107	153	75	122	197	0	0	0	782
เทคโนโลยีอุตสาหกรรม	เทคโนโลยีไฟฟ้า	4	3	7	1	1	2			0			0				9
	เทคโนโลยีไฟฟ้า (เทียบโอน)	17	3	20	24	3	27			0			0				47
	เทคโนโลยีสำรวจและภูมิสารสนเทศ	4	3	7	16	11	27	9	8	17	0	3	3				54
	เทคโนโลยีคอมพิวเตอร์เพื่อการออกแบบ	2	2	4	1	2	3			0			0				7
	เทคโนโลยีคอมพิวเตอร์เพื่อการออกแบบ(เทียบโอน)	6	2	8	6	5	11			0			0				19
	เทคโนโลยีการออกแบบผลิตภัณฑ์			0			0	2	9	11	2	1	3				14
	เทคโนโลยีอุตสาหกรรม	3	0	3	2	0	2	5	1	6	4	0	4				15
	เทคโนโลยีอุตสาหกรรม (เทียบโอน)	22	0	22	44	2	46	26	1	27			0				95
	วิศวกรรมบริหารงานก่อสร้าง	12	3	15	3	0	3			0			0				18
	วิศวกรรมบริหารงานก่อสร้าง (เทียบโอน)	12	3	15	9	3	12	8	3	11			0				38
	วิศวกรรมคอมพิวเตอร์	11	2	13	10	6	16	10	2	12	3	1	4				45
	วิศวกรรมคอมพิวเตอร์ (เทียบโอน)	4	1	5	2	5	7	6	6	12			0				24
	วิศวกรรมโลจิสติกส์	3	12	15	2	12	14	6	12	18	6	8	14				61
	วิศวกรรมอิเล็กทรอนิกส์อัจฉริยะ	1	0	1	1	0	1			0			0				2
วิศวกรรมอิเล็กทรอนิกส์อัจฉริยะ (เทียบโอน)	1	0	1	5	0	5			0			0				6	
วิศวกรรมการจัดการพลังงาน	4	0	4	5	1	6	4	1	5	4	0	4				19	
รวมคณะเทคโนโลยีอุตสาหกรรม		106	34	140	131	51	182	76	43	119	19	13	32				473
เกษตรศาสตร์	เกษตรศาสตร์	5	5	10	4	5	9	4	6	10	7	6	13				42
	เทคโนโลยีการอาหาร	1	1	2			0		0			0					2
	วิทยาศาสตร์และเทคโนโลยีการอาหาร			0	2	1	3			0		4	4				7
รวมคณะเกษตรศาสตร์		6	6	12	6	6	12	4	6	10	7	10	17				51
วิทยาลัยนานาชาติ	ภาษาอังกฤษธุรกิจ(หลักสูตรนานาชาติ)	2	8	10	2	7	9	3	5	8	0	6	6				33
	ภาษาจีนธุรกิจ	3	14	17	0	12	12	0	4	4	2	7	9				42
รวมวิทยาลัยนานาชาติ		5	22	27	2	19	21	3	9	12	2	13	15				75
วิทยาลัยน่าน	การจัดการ(การค้าปลีก)	10	22	32	7	14	21	2	12	14	11	25	36				103
	การจัดการ(การค้าปลีก) เทียบโอน	2	1	3			0		0			0					3
	รัฐประศาสนศาสตร์(บริหารธุรกิจ)	3	7	10	5	7	12	2	3	5	4	7	11				38
รวมวิทยาลัยน่าน		15	30	45	12	21	33	4	15	19	15	32	47				144
รวมจำนวนนักศึกษาทั้งสิ้น		554	951	1,505	513	962	1,475	342	707	1,049	354	794	1,148				5,856

จำนวนนักศึกษาภาคพิเศษ (เฉพาะผู้มีสภาพตามแผนการเรียน)

คณะ	สาขาวิชา	ปีที่ 1			ปีที่ 2			ปีที่ 3			ปีที่ 4			รวม	
		เข้าปี 2565			เข้าปี 2564			เข้าปี 2563			เข้าปี 2562				
		ชาย	หญิง	รวม	ชาย	หญิง	รวม	ชาย	หญิง	รวม	ชาย	หญิง	รวม		
วิทยาการจัดการ	การจัดการธุรกิจสมัยใหม่(เทียบโอน)			0	2	11	13			0					13
	รวมคณะวิทยาการจัดการ	0	0	0	2	11	13	0	0	0					13
มนุษยศาสตร์และสังคมศาสตร์	รัฐประศาสนศาสตร์	7	6	13	15	8	23								36
	นิติศาสตร์	36	0	36	32	7	39	20	7	27	13	5	18		120
	รวมคณะมนุษยศาสตร์และสังคมศาสตร์	43	6	49	47	15	62	20	7	27	13	5	18		156
รวมจำนวนนักศึกษาภาคพิเศษทั้งสิ้น		43	6	49	49	26	75	20	7	27	13	5	18		169

จำนวนนักศึกษาระดับบัณฑิตศึกษา(เฉพาะผู้มีสภาพตามแผนการเรียน)

คณะ	สาขาวิชา	ชาย	หญิง	รวม
ครุศาสตร์	การบริหารการศึกษา	34	51	85
	รวมปริญญาโท	34	51	85
	วิจัยและการประเมินเพื่อพัฒนาการศึกษา	4	5	9
	รวมปริญญาเอก	4	5	9
	รวมคณะครุศาสตร์	38	56	94
วิทยาการจัดการ	บริหารธุรกิจ	14	12	26
	การบัญชี	2	4	6
	รวมปริญญาโท	16	16	32
	รวมปริญญาโททั้งสิ้น	50	67	117
	รวมปริญญาเอกทั้งสิ้น	4	5	9
	รวมบัณฑิตศึกษาทั้งสิ้น	54	72	126

ตารางที่ 17 แสดงจำนวนนักศึกษาภาคปกติและภาคพิเศษปีการศึกษา 2565

เฉพาะผู้มีสภาพตามแผนการเรียน (จำแนกตามชั้น/ปี)

คณะ	ปีที่ 1	ปีที่ 2	ปีที่ 3	ปีที่ 4	ปีที่ 5	รวม
	เข้าปี 2565	เข้าปี 2564	เข้าปี 2563	เข้าปี 2562	เข้าปี 2561	
ครุศาสตร์	519	627	532	648	679	3005
วิทยาศาสตร์และเทคโนโลยี	189	129	103	106	0	527
วิทยาการจัดการ	325	300	101	86	0	812
มนุษยศาสตร์และสังคมศาสตร์	297	246	180	215	0	938
เทคโนโลยีอุตสาหกรรม	140	182	119	32	0	473
เกษตรศาสตร์	12	12	10	17	0	51
วิทยาลัยนานาชาติ	27	21	12	15	0	75
วิทยาลัยน่าน	45	33	19	47	0	144
รวมทั้งสิ้น	1,554	1,550	1,076	1,166	679	6,025

แผนภูมิที่ 12 แสดงจำนวนนักศึกษาภาคปกติและภาคพิเศษปีการศึกษา 2565

เฉพาะผู้มีสภาพตามแผนการเรียน(จำแนกตามชั้น/ปี)

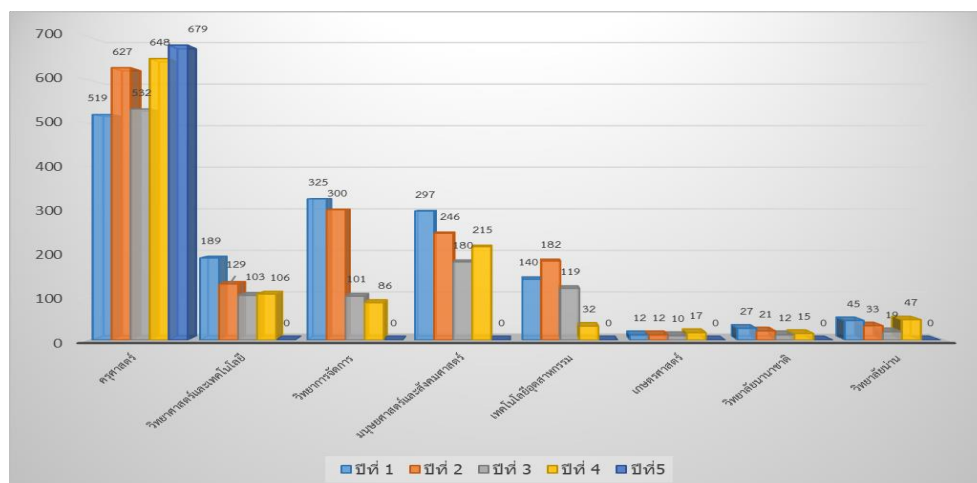

ตารางที่ 18 แสดงสรุปจำนวนนักศึกษาทั้งสิ้น ปีการศึกษา 2565 (จำแนกตามคณะ/ระดับการศึกษา)

คณะ	ระดับการศึกษา					รวมทั้งสิ้น
	ปริญญาตรี		รวม	บัณฑิตศึกษา		
	ภาคปกติ	ภาคพิเศษ		ปริญญาโท	ปริญญาเอก	
ครุศาสตร์	3,005	0	3,005	85	9	3,099
วิทยาศาสตร์และเทคโนโลยี	527	0	527	0	0	527
วิทยาการจัดการ	799	13	812	32	0	844
มนุษยศาสตร์และสังคมศาสตร์	782	156	938	0	0	938
เทคโนโลยีอุตสาหกรรม	473	0	473	0	0	473
เกษตรศาสตร์	51	0	51	0	0	51
วิทยาลัยนานาชาติ	75	0	75	0	0	75
วิทยาลัยน่าน	144	0	144	0	0	144
รวมทั้งสิ้น	5,856	169	6,025	117	9	6,151

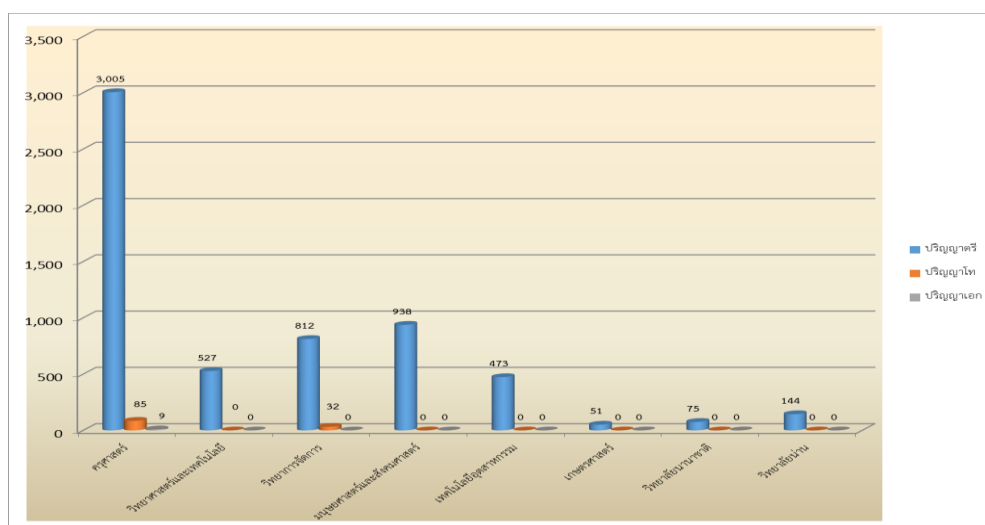

แผนภูมิที่ 13 แสดงสรุปจำนวนนักศึกษาทั้งสิ้น ปีการศึกษา 2565

(จำแนกตามคณะ/ระดับการศึกษา)

13. การจัดทำสถิติจำนวนผู้ออกระหว่างปีการศึกษา เพื่อให้มีข้อมูลสถิติจำนวนของผู้ที่ต้องพ้นการจากการเป็นนักศึกษาระหว่างปีการศึกษาเนื่องจาก ลาออก เปลี่ยนเอก ตกออกและออกโดยไม่ทราบสาเหตุ (เฉพาะนักศึกษาที่มีสภาพตามแผนการเรียน) โดยแสดงข้อมูลดังตารางที่ 19,20 และภาพแผนภูมิที่ 14

ตารางที่ 19 แสดงจำนวนนักศึกษาที่ออกระหว่างปีการศึกษา 2560 - 2564

จำนวนนักศึกษาออกระหว่างปีการศึกษา 2560 - 2564					
คณะ	2560	2561	2562	2563	2564
ครุศาสตร์	183	118	107	130	114
วิทยาศาสตร์และเทคโนโลยี	100	42	44	37	63
วิทยาการจัดการ	154	83	93	53	39
มนุษยศาสตร์และสังคมศาสตร์	209	99	110	68	89
เทคโนโลยีอุตสาหกรรม	70	51	39	39	51
เกษตรศาสตร์	9	11	10	2	1
วิทยาลัยนานาชาติ	31	9	7	15	9
วิทยาลัยน่าน	42	91	36	23	5
รวมทั้งสิ้น	798	504	446	367	371

ตารางที่ 20 แสดงจำนวนนักศึกษาที่ออกระหว่างปีการศึกษา 2564

คณะ	ออกระหว่างปีการศึกษา 2564				รวมทั้งสิ้น
	ออกตามระเบียบวัดผล	ลาออก	เปลี่ยนเอก(ย้ายออก)	ขาดการติดต่อ	
ครุศาสตร์	0	15	2	97	114
วิทยาศาสตร์และเทคโนโลยี	0	7	2	54	63
วิทยาการจัดการ	0	6	5	28	39
มนุษยศาสตร์และสังคมศาสตร์	0	7	2	80	89
เทคโนโลยีอุตสาหกรรม	0	5	0	46	51
เกษตรศาสตร์	0	0	0	1	1
วิทยาลัยนานาชาติ	0	0	0	9	9
วิทยาลัยน่าน	0	0	0	5	5
รวมทั้งสิ้น	0	40	11	320	371

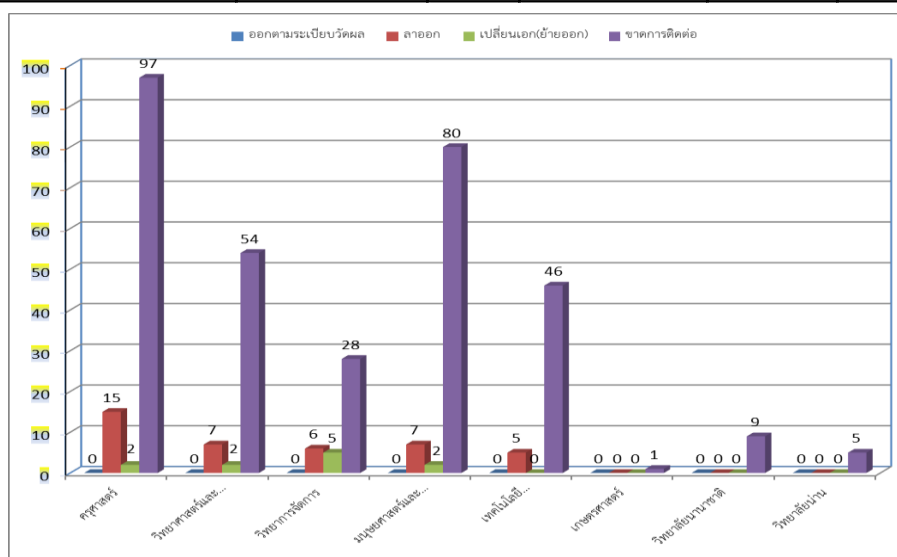

แผนภูมิที่ 14 แสดงจำนวนนักศึกษาออกระหว่างปีการศึกษา 2564

14. การจัดทำสถิติจำนวนผู้สำเร็จการศึกษา เพื่อให้มีข้อมูลสถิติจำนวนผู้สำเร็จการศึกษาจำนวน 1,435 ราย
จำแนกเป็นภาคปกติ 1,373 ราย ภาคพิเศษ 62 ราย เป็นผู้ที่สำเร็จการศึกษาปีการศึกษา 2564

สรุปข้อมูลผลการดำเนินการ โดยแสดงข้อมูลดังตารางที่ 21,22 และภาพแผนภูมิที่ 15

ตารางที่ 21 แสดงจำนวนผู้สำเร็จการศึกษาปีการศึกษา 2560 - 2564

จำนวนนักศึกษาที่สำเร็จการศึกษาปีการศึกษา 2560 - 2564					
คณะ	2560	2561	2562	2563	2564
ครุศาสตร์	498	688	681	632	632
วิทยาศาสตร์และเทคโนโลยี	234	205	203	138	99
วิทยาการจัดการ	464	518	407	436	304
มนุษยศาสตร์และสังคมศาสตร์	470	545	373	276	213
เทคโนโลยีอุตสาหกรรม	120	155	144	132	132
เกษตรศาสตร์	30	38	25	24	17
วิทยาลัยนานาชาติ	54	52	11	22	15
วิทยาลัยน่าน	0	37	23	119	23
รวมทั้งสิ้น	1,870	2,238	1,867	1,779	1,435

ตารางที่ 22 แสดงจำนวนผู้สำเร็จการศึกษาปีการศึกษา 2564 ทั้งหมด

คณะ	รวม
ครุศาสตร์	632
วิทยาศาสตร์และเทคโนโลยี	99
วิทยาการจัดการ	304
มนุษยศาสตร์และสังคมศาสตร์	213
เทคโนโลยีอุตสาหกรรม	132
เกษตรศาสตร์	17
วิทยาลัยนานาชาติ	15
วิทยาลัยน่าน	23
รวมทั้งสิ้น	1,435

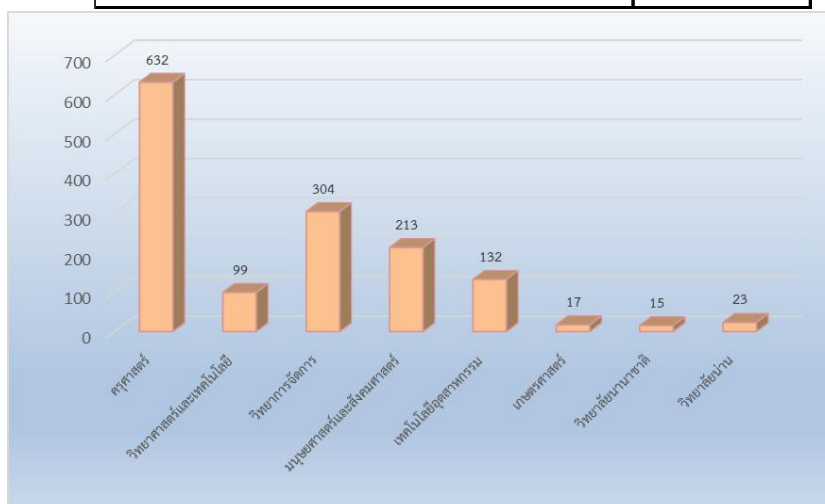

แผนภูมิที่ 15 แสดงจำนวนผู้สำเร็จการศึกษาปีการศึกษา 2564

15. การจัดทำสถิติจำนวนผู้มีสิทธิเข้ารับพระราชทานปริญญาบัตร เพื่อให้มีข้อมูลสถิติจำนวนของผู้มีสิทธิในการเข้ารับพระราชทานปริญญาบัตร

สรุปข้อมูลผลการดำเนินการ จำนวนทั้งสิ้น 1,435 คน โดยแสดงข้อมูลดังตารางที่ 23,24 และภาพแผนภูมิที่ 16

ตารางที่ 23 แสดงจำนวนผู้มีสิทธิเข้ารับพระราชทานปริญญาบัตร(จำแนกตามชื่อปริญญา)
ปีการศึกษา 2560 - 2564

ลำดับที่	ปริญญา	ปีการศึกษา				
		2560	2561	2562	2563	2564
1	ครุศาสตรบัณฑิต (ค.บ.)	498	688	681	632	632
2	บริหารธุรกิจบัณฑิต (บธ.บ.)	257	299	221	225	176
3	บัญชีบัณฑิต (บช.บ.)	172	181	159	233	121
4	นิเทศศาสตรบัณฑิต (นศ.บ.)	29	45	22	17	9
5	เศรษฐศาสตรบัณฑิต (ศ.บ.)	6	13	6	7	1
6	เทคโนโลยีบัณฑิต (ทล.บ.)	81	98	61	72	63
7	วิศวกรรมศาสตรบัณฑิต (วศ.บ.)	39	57	83	60	69
8	รัฐประศาสนศาสตรบัณฑิต (รป.บ.)	161	152	94	135	72
9	นิติศาสตรบัณฑิต (น.บ.)	66	67	63	49	60
10	ศิลปบัณฑิต (ศล.บ.)	12	19	27	17	2
11	ศิลปศาสตรบัณฑิต (ศศ.บ.)	285	376	222	170	114
12	วิทยาศาสตร์บัณฑิต (วท.บ.)	133	152	146	107	85
13	สาธารณสุขศาสตรบัณฑิต (ส.บ.)	131	91	82	55	31
14	ปรัชญาดุษฎีบัณฑิต				1	1
15	ครุศาสตรดุษฎีบัณฑิต	5	6		1	
16	วิทยาศาสตร์ดุษฎีบัณฑิต	1				
17	ครุศาสตรมหาบัณฑิต	30	30	13	7	46
18	วิทยาศาสตร์มหาบัณฑิต	2	2	2		1
19	บริหารธุรกิจมหาบัณฑิต	6	13	1	6	
20	บัญชีมหาบัณฑิต		2			
21	วิศวกรรมศาสตรมหาบัณฑิต		2	5		
22	สาธารณสุขศาสตรมหาบัณฑิต				3	5
	รวมทั้งสิ้น	1,914	2,293	1,888	1,797	1,488

ตารางที่ 24 แสดงจำนวนผู้มีสิทธิ์เข้ารับปริญญาบัตร (จำแนกตามปริญญา)ปีการศึกษา 2564

ปีการศึกษา	ปริญญา	รวม	ประเภท		
			ปกติ	พิเศษ	บัณฑิต
2564	ครุศาสตรบัณฑิต	632	632		
	บริหารธุรกิจบัณฑิต	176	158	18	
	บัญชีบัณฑิต	121	121		
	นิเทศศาสตรบัณฑิต	9	9		
	เศรษฐศาสตรบัณฑิต	1	1		
	เทคโนโลยีบัณฑิต	63	63		
	วิศวกรรมศาสตรบัณฑิต	69	69		
	รัฐประศาสนศาสตรบัณฑิต	72	56	16	
	นิติศาสตรบัณฑิต	60	36	24	
	ศิลปบัณฑิต	2	2		
	ศิลปศาสตรบัณฑิต	114	114		
	วิทยาศาสตร์บัณฑิต	85	82	3	
	สาธารณสุขศาสตรบัณฑิต	31	31		
	ครุศาสตรมหาบัณฑิต	46			46
	ปรัชญาดุษฎีบัณฑิต	1			1
	สาธารณสุขศาสตรมหาบัณฑิต	5			5
วิทยาศาสตร์มหาบัณฑิต	1			1	
	รวมทั้งสิ้น	1,488	1,374	61	53

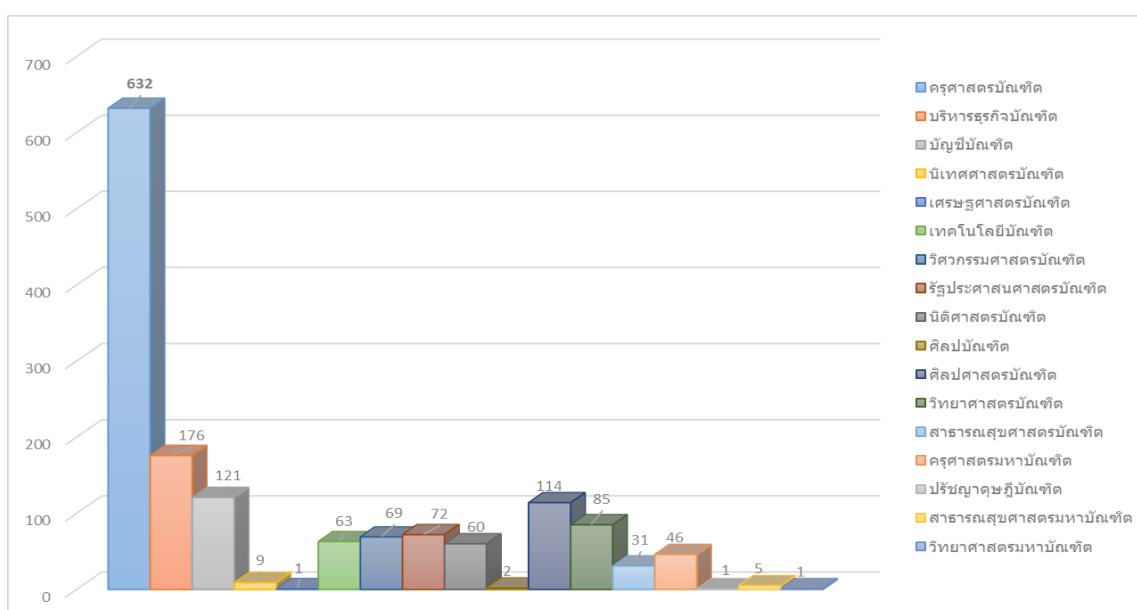

แผนภูมิที่ 16 แสดงจำนวนผู้สำเร็จการศึกษาปีการศึกษา 2564 (จำแนกตามชื่อปริญญา)

16. การเผยแพร่สถิติข้อมูลนักศึกษา เพื่อให้ นักศึกษาอาจารย์และบุคคลทั่วไป ได้ทราบถึงข้อมูลสถิตินักศึกษา จัดรวบรวมเป็นรูปเล่ม และเป็น File ประมาณเดือนพฤศจิกายน ของทุกปี สรุปผลการดำเนินการ 1 ครั้งต่อปีการศึกษา

*งานอื่นๆ ที่ได้รับมอบหมาย

17. การจัดทำบัญชีรายชื่อผู้เข้ารับพระราชทานปริญญาบัตร เพื่อให้มีบัญชีรายชื่อผู้ที่จะเข้ารับพระราชทานปริญญาบัตร จะดำเนินการตามหมายกำหนดการจากสำนักพระราชวัง

18. การจัดเรียงปริญญาบัตร เพื่อให้มีปริญญาบัตรจัดเรียงตามบัญชีรายชื่อสำหรับการเข้ารับพระราชทานปริญญาบัตร ดำเนินการเมื่อได้บัญชีรายชื่อผู้เข้ารับพระราชทานปริญญาบัตรแล้ว จะเรียงตามปริญญา และในแต่ละปริญญา จะเรียงตามเกียรตินิยมอันดับ 1 ,เกียรตินิยมอันดับ 2 และตามด้วยปริญญาอื่นๆ

19. การจำหน่ายศึกษาที่ศึกษาครบระยะเวลา เพื่อให้สถานภาพนักศึกษาเป็นปัจจุบัน สรุปข้อมูลผลการดำเนินการ ในปี 2564 อยู่ระหว่างการปรับปรุงฐานข้อมูลจึงไม่มีจำนวนนักศึกษาที่ออกครบระยะเวลา เพราะช่วงที่ปรับปรุงข้อมูลนักศึกษาได้เปลี่ยนสถานภาพเป็นพ้นสภาพแล้ว การที่จะใส่สถานภาพศึกษาครบระยะเวลาจะใส่เฉพาะนักศึกษาที่มีสถานภาพลงทะเบียนตามปกติและครบระยะเวลา

20. การตรวจสอบการออกเอกสารสำคัญทางการศึกษาเพื่อให้ได้เอกสารสำคัญทางการศึกษาที่ถูกต้อง สรุปข้อมูลการดำเนินการปี พ.ศ. 2564 จำนวนทั้งสิ้น 1,966 ฉบับ ดังตารางที่ 25 แผนภูมิที่ 17

21. การออกหนังสือและให้บริการข้อมูล เพื่อให้เรื่องภายนอกและภายในได้บรรลุตามวัตถุประสงค์ คือการกลั่นกรองข้อมูลเพื่อส่งหนังสือภายนอกและภายในให้กับผู้เกี่ยวข้องดำเนินการต่อไป สรุปข้อมูลการดำเนินการปี พ.ศ. 2564 จำนวน 455 ฉบับ ดังตารางที่ 25 แผนภูมิที่ 17

ตารางที่ 25 แสดงการตรวจสอบการออกเอกสารสำคัญทางการศึกษาและการออกหนังสือการให้บริการ (ปี พ.ศ.2562-2566)

ปี พ.ศ.	การตรวจสอบการออกเอกสารสำคัญทางการศึกษา	การออกหนังสือและการให้บริการข้อมูล	รวม(ฉบับ)
2562	2,744	290	3,034
2563	1,867	304	2,171
2564	1,966	455	2,421
2565	2,190	440	2,630
2566	121	52	173

จากตารางที่ 25 การตรวจสอบการออกเอกสารสำคัญทางการศึกษาจะต้องออกให้ตรงกับจุดประสงค์ตามคำร้องขอและตรวจสอบความถูกต้องของเอกสารที่ออกให้กับฐานข้อมูลในโปรแกรมคอมพิวเตอร์หรือตรวจสอบกับต้นฉบับ(ในกรณีที่ไม่มีข้อมูลในโปรแกรมคอมพิวเตอร์) จากตารางจะจัดเก็บเป็นปี พ.ศ. ซึ่งเก็บตั้งแต่ พ.ศ. 2562 – 2566 แต่ในปี พ.ศ.2566 ยังไม่สิ้นสุดปี พ.ศ.2566 ข้อมูลยังไม่เป็นปัจจุบัน

