

# รายงานผลการปฏิบัติงานประจำปี 2565

(ปฏิบัติงานระหว่างเดือนตุลาคม พ.ศ. 2564 ถึง กันยายน พ.ศ. 2565)



ผู้รับผิดชอบงาน

นางสุนารี แก้วม่วง

ตำแหน่งผู้ปฏิบัติงานบริหาร

ระดับปฏิบัติงาน

กลุ่มงานทะเบียนและวัดผล

กองบริการการศึกษา สำนักงานอธิการบดี

มหาวิทยาลัยราชภัฏอุตรดิตถ์

## รายงานผลการปฏิบัติงานประจำปี 2565

( ระหว่างเดือนตุลาคม พ.ศ. 2564 – กันยายน พ.ศ. 2565 )

ผู้รับผิดชอบงาน : นางสุนารี แก้วม่วง

กลุ่มงานทะเบียนและวัดผล



กระบวนการตามภาระงาน	ข้อมูลอ้างอิงผลการปฏิบัติงาน
1. การออกบัตรประจำตัวนักศึกษาตามคำร้องขอ	<input checked="" type="checkbox"/> ตารางที่ 1 <input checked="" type="checkbox"/> ภาพแผนภูมิที่ 1
2. การออกบัตรประจำตัวนักศึกษาใหม่ (โครงการพิเศษ/บัณฑิตศึกษา)	<input checked="" type="checkbox"/> ตารางที่ 2 <input checked="" type="checkbox"/> ภาพแผนภูมิที่ 2
3. การบันทึกผลการเรียนของผู้ลงทะเบียนรายวิชา	<input checked="" type="checkbox"/> ตารางที่ 3 , 4 , 5
4. การตรวจสอบการบันทึกผลการเรียน	<input checked="" type="checkbox"/> ภาพแผนภูมิที่ 3 , 4 , 5
5. การบันทึกผลการเรียนของผู้ลงทะเบียนนอกเหนือแนวปฏิบัติ	<input checked="" type="checkbox"/> ตารางที่ 6 , 7 <input checked="" type="checkbox"/> ภาพแผนภูมิที่ 6 , 7
6. การบันทึกผลการเทียบโอนของผู้สำเร็จการศึกษา ระดับปริญญาตรี	<input checked="" type="checkbox"/> ตารางที่ 8 <input checked="" type="checkbox"/> ภาพแผนภูมิที่ 8
7. การบันทึกผลการโอน/เทียบโอนรายวิชา	<input checked="" type="checkbox"/> ตารางที่ 9 <input checked="" type="checkbox"/> ภาพแผนภูมิที่ 9
8. การบันทึกผลการยกเลิกวิชาเรียนตามการร้องขอ	<input checked="" type="checkbox"/> ตารางที่ 10 , 11 <input checked="" type="checkbox"/> ภาพแผนภูมิที่ 10
9. การบันทึกผลการยกเลิกรายวิชาจากผู้ลาออกหรือถูกถอนสภาพ	<input checked="" type="checkbox"/> ตารางที่ 12 <input checked="" type="checkbox"/> ภาพแผนภูมิที่ 11
10. การรายงานข้อมูลการส่งผลการเรียน	<input checked="" type="checkbox"/> ตารางที่ 13 <input checked="" type="checkbox"/> ภาพแผนภูมิที่ 12
11. การแก้ไขกลุ่มรายวิชาสำหรับผู้ลงทะเบียนไม่ตรงตามโครงสร้างหลักสูตร	<input checked="" type="checkbox"/> ตารางที่ 14 <input checked="" type="checkbox"/> ภาพแผนภูมิที่ 13

## รายงานผลการปฏิบัติงานประจำปี 2565

( ระหว่างเดือนตุลาคม พ.ศ. 2564 – กันยายน พ.ศ. 2565 )

ผู้รับผิดชอบงาน : นางสาวรี แก้วม่วง กลุ่มงานทะเบียนและวัดผล



กระบวนงาน	ข้อมูลอ้างอิงผลการปฏิบัติงาน
12. การวัดและประเมินผลการเรียน	<input checked="" type="checkbox"/> ตารางที่ 15 , 16 <input checked="" type="checkbox"/> ภาพแผนภูมิที่ 14
13. การจัดทำประกาศผู้ที่มีผลการเรียนอยู่ในเกณฑ์ตกต้องออก	<input checked="" type="checkbox"/> ตารางที่ 17 <input checked="" type="checkbox"/> ภาพแผนภูมิที่ 15
14. การพิมพ์ใบแจ้งผลการเรียนให้นักศึกษา	<input checked="" type="checkbox"/> ตารางที่ 18 , 19 <input checked="" type="checkbox"/> ภาพแผนภูมิที่ 16
15. การแจ้งผลการเรียนให้ผู้ปกครอง	<input checked="" type="checkbox"/> ตารางที่ 20 <input checked="" type="checkbox"/> ภาพแผนภูมิที่ 17
16. การตรวจสอบที่อยู่เพื่อแจ้งผลการเรียนให้ผู้ปกครอง	<input checked="" type="checkbox"/> ตารางที่ 21 <input checked="" type="checkbox"/> ภาพแผนภูมิที่ 18
17. การจัดทำข้อมูลและสถิติด้านผลสัมฤทธิ์ทางการเรียนของนักศึกษา	<input checked="" type="checkbox"/> ตารางที่ 22 <input checked="" type="checkbox"/> ภาพแผนภูมิที่ 19
18. การพิมพ์ใบแจ้งผลการเรียนตามคำร้องขอ	<input checked="" type="checkbox"/> ตารางที่ 23 <input checked="" type="checkbox"/> ภาพแผนภูมิที่ 20

**รายงานผลการปฏิบัติงานประจำปี 2565**  
( ระหว่างเดือนตุลาคม พ.ศ. 2564 – กันยายน พ.ศ. 2565 )

**1. การออกบัตรประจำตัวนักศึกษาตามคำร้องขอ**

แสดงข้อมูลจำนวนแสดงข้อมูลการออก บัตรประจำตัวนักศึกษาของนักศึกษาภาคปกติและภาคพิเศษในกรณี สูญหาย ขำรุด หมดอายุ ฯลฯ ที่ไม่ได้ทำบัตรประจำตัวนักศึกษากับธนาคาร ตามคำร้องที่นักศึกษายื่นขอโดยดำเนินการตรวจสอบสถานภาพนักศึกษาก่อนแล้วลงข้อมูลรายละเอียดนักศึกษาในโปรแกรมทำบัตรประจำตัวนักศึกษาเมื่อดำเนินการเสร็จสิ้นนำบัตรประจำตัวนักศึกษาส่งมอบงานบริการนักศึกษาเพื่อจ่ายให้แก่นักศึกษา ผลการปฏิบัติงานระหว่างเดือน ตุลาคม 2564 ถึง กันยายน 2565

**สรุปผลการปฏิบัติงาน**

**ตัวชี้วัดผลผลิต**

**ผลผลิตการปฏิบัติงาน**

✧ บัตรประจำตัวนักศึกษาที่พร้อมจ่ายนักศึกษา      ➤ จำนวน : 155 ราย

**ตัวอย่าง ปัญหา แนวทางการแก้ไขปัญหา และข้อเสนอแนะ**

**ปัญหา :** พบปัญหาในการปฏิบัติงานที่เป็นอุปสรรคและข้อกำหนดที่ยังไม่ชัดเจนตามมาตรฐานที่กำหนดไว้ในบางขั้นตอนการปฏิบัติงาน เช่น

1. ขั้นตอนการตรวจสอบข้อมูลบัตรประจำตัวนักศึกษาซึ่งจะทำการตรวจสอบหลังจากพิมพ์บัตรออกจากโปรแกรมสำหรับทำบัตรนักศึกษาแล้วเนื่องจากข้อมูลนักศึกษาไม่ได้เชื่อมโยงกับโปรแกรมระบบงานทะเบียนข้อมูลประวัตินักศึกษา โดยการบันทึกข้อมูลของผู้ปฏิบัติงานจะบันทึกเข้าสู่โปรแกรมทำบัตรโดยตรงตามเอกสารคำร้องหรือเอกสารขึ้นทะเบียนประวัตินักศึกษาใหม่เท่านั้น หากบันทึกข้อมูลไม่ถูกต้องจะต้องดำเนินการแก้ไขและพิมพ์บัตรใหม่อีกครั้งส่งผลให้เกิดการสิ้นเปลืองวัสดุ อุปกรณ์ และระยะเวลาที่ใช้ไปโดยไม่จำเป็น
2. ขั้นตอนสแกนรูปถ่ายนักศึกษา กับโปรแกรมคอมพิวเตอร์สำหรับบันทึกในโปรแกรมสำหรับทำบัตรประจำตัวนักศึกษาภาพที่ได้มีคุณภาพไม่เหมาะสมขาดความสวยงามชัดเจนผลสืบเนื่องจากรูปที่นักศึกษาส่งมาเพื่อประกอบการจัดทำบัตรเป็นภาพที่ถ่ายภาพผ่านโทรศัพท์พิมพ์จากเครื่องพิมพ์เอกสารหรือกระดาษที่ไม่มีคุณสมบัติเหมาะแก่การพิมพ์รูปถ่าย เป็นต้น

**แนวทางการแก้ไข :** ข้าพเจ้าจึงได้ทำการศึกษาหาวิธีปรับปรุงการปฏิบัติงานใช้ข้อมูลสนับสนุนจากการวิเคราะห์ผลรายงานสรุปข้อมูลจากทั้งโปรแกรม Microsoft Excelและสมุดรับ-ส่งประกอบการจัดทำบัตรสำหรับผู้จัดเก็บไว้ ใช้ความรู้และประสบการณ์ในการปฏิบัติงานปรับเปลี่ยนและหาแนวทางปฏิบัติงานให้เหมาะสม เพื่อให้สามารถปฏิบัติงานให้สำเร็จประหยัดทรัพยากรต่าง ๆ ทั้งงบประมาณ เวลา และกำลังคน จึงทำการกำหนดขั้นตอนการปฏิบัติงานที่เหมาะสมกับการแก้ไขปัญหาอุปสรรคต่อการทำงาน ดังต่อไปนี้

## ตัวอย่าง ปัญหา แนวทางการแก้ไขปัญหา และข้อเสนอแนะ

### แนวทางการแก้ไข :

1. รับเอกสารคำร้องขอทำบัตรประจำตัวนักศึกษาจากงานบริการนักศึกษากำหนดให้งานบริการนักศึกษาส่งมอบคำร้องขอทำบัตรประจำตัวนักศึกษาทุกวันทำการในช่วงเวลา 16.00 น. ของทุกวันหรือเอกสารขึ้นทะเบียนประวัตินักศึกษาใหม่ จากเจ้าหน้าที่งานทะเบียนประวัตินักศึกษาส่งมอบทุกเดือนกุมภาพันธ์ , กรกฎาคม ของแต่ละปี
2. กำหนดขั้นตอนการตรวจสอบสถานภาพนักศึกษาและข้อมูลทะเบียนประวัติทุกราย ในขั้นตอนแรกระหว่างโปรแกรมระบบงานทะเบียนข้อมูลประวัติศึกษากับเอกสารคำร้องหรือเอกสารขึ้นทะเบียนประวัตินักศึกษาใหม่ทุกรายก่อนเริ่มทำการบันทึกข้อมูลในโปรแกรมจัดทำบัตรนักศึกษา
3. กำหนดขั้นตอนการตรวจสอบรูปถ่ายสำหรับนักศึกษาภาคปกติ จะต้องแนบรูปถ่ายสีมีขนาดไม่น้อยกว่า 3 x 4 ซม. สวมชุดนักศึกษา จำนวน 1 รูป จะต้องแต่งกายในลักษณะเป็นระเบียบเรียบร้อย และถูกต้องตามระเบียบมหาวิทยาลัยว่าด้วยเครื่องแบบและการแต่งกายของนักศึกษาที่ใช้บังคับอยู่ในขณะนั้น สำหรับนักศึกษาภาคพิเศษโครงการต่างๆ แนบรูปถ่ายสีมีขนาดไม่น้อยกว่า 3x4 ซม. สวมชุดนักศึกษา ชุดข้าราชการ ชุดสุขภาพสากล
4. ปรับปรุงไฟล์ภาพให้เหมาะสมกับการบันทึกในโปรแกรมสำหรับทำบัตรประจำตัวนักศึกษา หากตรวจสอบแล้วพบว่าเกิดปัญหาความไม่ปกติของไฟล์ภาพที่ใช้สำหรับบันทึกเข้าสู่โปรแกรมการออกบัตรประจำตัวนักศึกษา เช่น ไฟล์ภาพ ไม่คมชัดพอที่จะบันทึกเข้าสู่โปรแกรมได้ สีของภาพไม่ชัดเจนเพียง พื้นหลังภาพมีความสว่างมากเกินไป เป็นต้น ศึกษา ค้นคว้า อบรมเพิ่มเติมจากสื่อออนไลน์ต่าง ๆ เช่น หลักสูตรอบรมออนไลน์เพิ่มศักยภาพของข้าราชการให้สามารถปฏิบัติงาน ภายใต้ระบบบริหารจัดการภาครัฐแนวใหม่ได้อย่างมีประสิทธิภาพผ่านE-Learning ก.พ. [www.ocsc.go.th](http://www.ocsc.go.th) และประสบการณ์จากการศึกษาพัฒนาแนวทางและวิธีการปฏิบัติงานสำหรับปรับปรุงแก้ไขขนาดของไฟล์ภาพ สี ความคมชัดและแก้ไขตกแต่งภาพ ในโปรแกรมจัดการภาพแบบสำเร็จรูป เพื่อให้ได้ไฟล์ภาพนักศึกษาที่มีคุณภาพ สวยงามเหมาะสมสำหรับการบันทึกข้อมูลเข้าสู่โปรแกรมสำหรับทำบัตรประจำตัวนักศึกษา เพื่อให้ได้บัตรประจำตัวนักศึกษาที่มีคุณภาพสวยงามเหมาะสมนักศึกษาเกิดความพึงพอใจมากขึ้น

โดยแสดงข้อมูลผลการปฏิบัติงานได้ดังตารางที่ 1 และ ภาพแผนภูมิที่ 1

**ตารางที่ 1** แสดงข้อมูลการออกบัตรประจำตัวนักศึกษาของนักศึกษาภาคปกติและภาคพิเศษ ตามคำร้อง  
ที่นักศึกษายื่นขอ แยกข้อมูลตามเดือนและปีที่จัดทำบัตร

สรุปทะเบียนการออกบัตรประจำนักศึกษาประจำเดือน

ปี	คณะ	จำนวนนักศึกษา (ราย)												รวม
		มกราคม	กุมภาพันธ์	มีนาคม	เมษายน	พฤษภาคม	มิถุนายน	กรกฎาคม	สิงหาคม	กันยายน	ตุลาคม	พฤศจิกายน	ธันวาคม	
2564	ครุศาสตร์	8	0	6	1	2	3	1	2	4	11	8	11	57
	วิทยาศาสตร์ ฯ	2	1	1	3	0	3	1	0	3	4	2	4	24
	วิทยาการจัดการ	2	0	2	3	0	1	0	1	0	4	2	3	18
	มนุษยศาสตร์ ฯ	1	2	0	2	0	8	1	3	4	2	1	4	28
	เทคโนโลยี ฯ	0	0	2	2	0	4	0	0	0	2	0	3	13
	เกษตรศาสตร์	0	0	0	0	0	1	0	0	0	0	0	0	1
	วิทยาลัยนานาชาติ	0	0	1	0	0	0	0	0	0	2	0	0	3
	วิทยาเขตแพร่	0	0	0	0	0	0	0	0	0	0	0	0	0
	วิทยาลัยน่าน	0	0	0	0	0	0	0	0	0	0	0	0	0
	รวม	13	3	12	11	2	20	3	6	11	25	13	25	144
2565	ครุศาสตร์	1	0	0	0	0	16	4	3	2	5	8	2	41
	วิทยาศาสตร์ ฯ	1	0	0	0	0	1	0	3	0	2	0	2	9
	วิทยาการจัดการ	3	0	0	0	0	9	5	4	2	2	0	0	25
	มนุษยศาสตร์ ฯ	2	0	0	0	0	8	6	6	2	5	1	2	32
	เทคโนโลยี ฯ	1	0	0	0	0	1	2	2	3	1	0	1	11
	เกษตรศาสตร์	0	0	0	0	0	0	0	2	0	0	0	1	3
	วิทยาลัยนานาชาติ	1	0	0	0	0	0	1	0	0	0	0	0	2
	วิทยาเขตแพร่	0	0	0	0	0	0	0	0	0	0	0	0	0
	วิทยาลัยน่าน	0	0	0	0	0	0	0	1	0	0	0	0	1
	รวม	9	0	0	0	0	35	18	21	9	15	9	8	124
2566	ครุศาสตร์	7	2	0	0	0	0	0	0	0	0	0	0	9
	วิทยาศาสตร์ ฯ	2	0	0	0	0	0	0	0	0	0	0	0	2
	วิทยาการจัดการ	1	1	0	0	0	0	0	0	0	0	0	0	2
	มนุษยศาสตร์ ฯ	3	0	0	0	0	0	0	0	0	0	0	0	3
	เทคโนโลยี ฯ	3	1	0	0	0	0	0	0	0	0	0	0	4
	เกษตรศาสตร์	0	1	0	0	0	0	0	0	0	0	0	0	1
	วิทยาลัยนานาชาติ	0	0	0	0	0	0	0	0	0	0	0	0	0
	วิทยาเขตแพร่	0	0	0	0	0	0	0	0	0	0	0	0	0
	วิทยาลัยน่าน	0	0	0	0	0	0	0	0	0	0	0	0	0
	รวม	16	5	0	0	0	0	0	0	0	0	0	0	21
รวมจำนวนนักศึกษา (ราย)	192	199	163	98	103	198	301	260	257	256	178	189	2,394 ราย	

**ภาพแผนภูมิที่ 1** แสดงข้อมูลการออกบัตรประจำตัวนักศึกษาของนักศึกษาภาคปกติและภาคพิเศษตามคำร้องที่นักศึกษายื่นขอ แยกข้อมูลตามเดือนและปีที่จัดทำบัตร

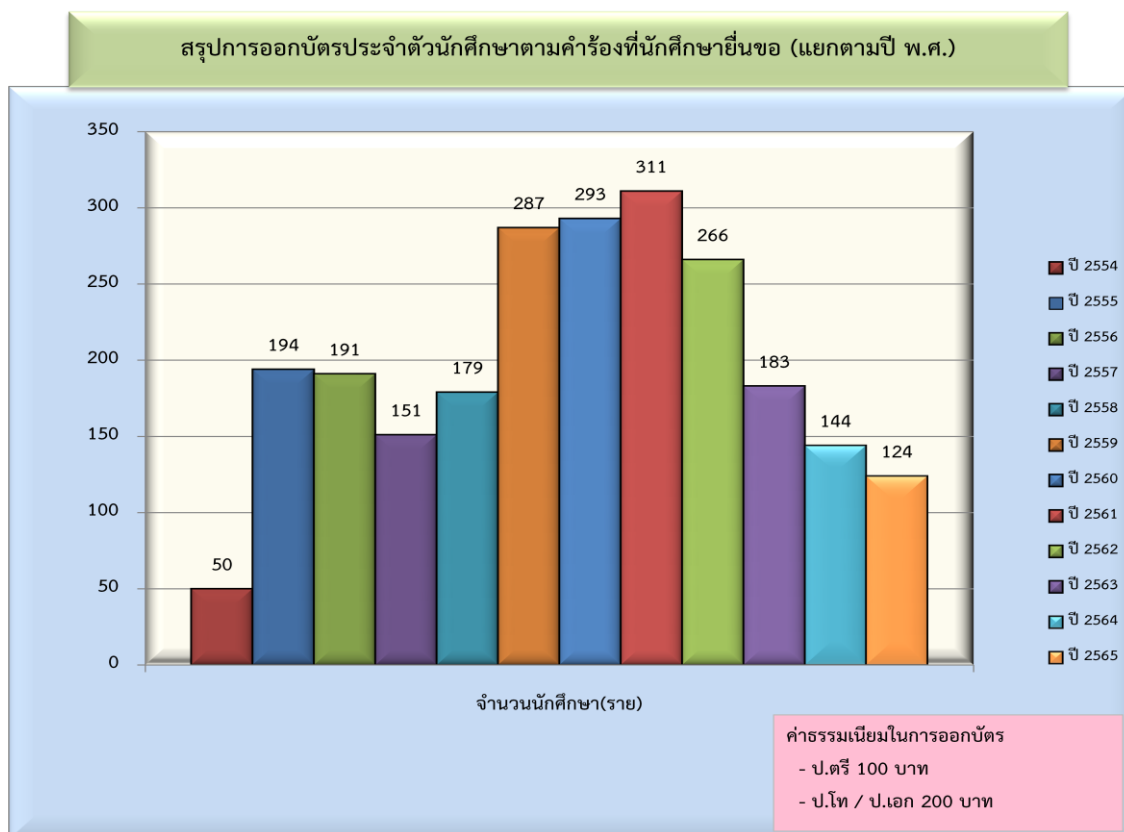

## 2. การออกบัตรประจำตัวนักศึกษาใหม่ภาคปกติและภาคพิเศษโครงการต่าง ๆ

แสดงข้อมูลการจัดทำบัตรประจำตัวนักศึกษาของนักศึกษาใหม่ภาคปกติและภาคพิเศษโครงการต่าง ๆ ที่เข้าศึกษาในแต่ละปีการศึกษา ที่ไม่ได้ทำบัตรกับธนาคารแบบบัตรกดเงินสด (ATM) ที่ถูกต้องตามข้อมูลทะเบียนประวัตินักศึกษา แล้วนำบัตรประจำตัวนักศึกษาแนบใบรายชื่อนักศึกษาแต่ละกลุ่มเรียน ประธานเจ้าหน้าที่ประจำคณะให้คำแนะนำและแนวทางการแก้ไขปัญหาข้อขัดข้องในการปฏิบัติงานแก่นักศึกษาที่สังกัดอยู่ในกรณีที่เกิดปัญหา พร้อมทั้งให้ลงชื่อและวันที่รับเพื่อจ่ายบัตรให้นักศึกษาต่อไป ผลการปฏิบัติงานประจำปีการศึกษา 2565 ระหว่างเดือน ตุลาคม 2564 ถึง กันยายน 2565

### สรุปผลการปฏิบัติงาน

#### ตัวชี้วัดผลผลิต

✦ บัตรประจำตัวนักศึกษาที่พร้อมจ่ายนักศึกษา

#### ผลผลิตการปฏิบัติงาน

➤ จำนวน : 13 กลุ่มเรียน

: นักศึกษา 173 ราย

โดยแสดงข้อมูลผลการปฏิบัติงานได้ดังตารางที่ 2 และ ภาพแผนภูมิที่ 2

**ตารางที่ 2** แสดงข้อมูลบัตรประจำตัวนักศึกษาของนักศึกษาใหม่ภาคปกติและภาคพิเศษโครงการต่าง ๆ

ที่ไม่ได้ทำบัตรกับธนาคารแยกข้อมูลตามปีการศึกษา

สรุปทะเบียนการออกบัตรประจำตัวนักศึกษาใหม่ภาคปกติและภาคพิเศษโครงการพิเศษต่าง ๆ

ปีการศึกษา	ประเภทนักศึกษา	สาขาวิชา												รวมสาขาวิชา	จำนวน (ราย)
		เทียบโอน	จำนวนนักศึกษา	2 ปี	จำนวนนักศึกษา	3 ปี	จำนวนนักศึกษา	4 ปี	จำนวนนักศึกษา	5 ปี	จำนวนนักศึกษา	6 ปี	จำนวนนักศึกษา		
2563	ปกติ	0	0	0	0	0	0	6	37	0	0	0	0	6	37
	กศ.ปบ	2	44	0	0	0	0	1	31	0	0	0	0	3	75
	ป.โท	0	0	0	0	0	0	0	0	5	55	0	0	5	55
	ป.เอก	0	0	0	0	0	0	0	0	1	7	0	0	1	7
	รวม	2	44	0	0	0	0	7	68	6	62	0	0	15	174
2564	ปกติ	0	0	0	0	0	0	3	35	0	0	0	0	3	35
	กศ.ปบ	0	0	0	0	0	0	5	106	0	0	0	0	5	106
	ป.โท	0	0	0	0	0	0	0	0	6	72	0	0	6	72
	ป.เอก	0	0	0	0	0	0	0	0	0	0	0	0	0	0
	รวม	0	0	0	0	0	0	8	141	6	72	0	0	14	213
2565	ปกติ	0	0	0	0	0	0	7	48	0	0	0	0	7	48
	กศ.ปบ	0	0	0	0	0	0	3	69	0	0	0	0	3	69
	ป.โท	0	0	0	0	0	0	0	0	2	47	0	0	2	47
	ป.เอก	0	0	0	0	0	0	0	0	1	9	0	0	1	9
	รวม	0	0	0	0	0	0	10	117	3	56	0	0	13	173
รวม	19	386	1	29	0	0	97	2,061	66	977	6	43	185 สาขา	3,463 ราย	



**ภาพแผนภูมิที่ 2** แสดงข้อมูลบัตรประจำตัวนักศึกษาของนักศึกษาใหม่ภาคปกติและภาคพิเศษ  
โครงการต่าง ๆ ที่ไม่ได้ทำบัตรกับธนาคารแยกข้อมูลตามปีการศึกษา

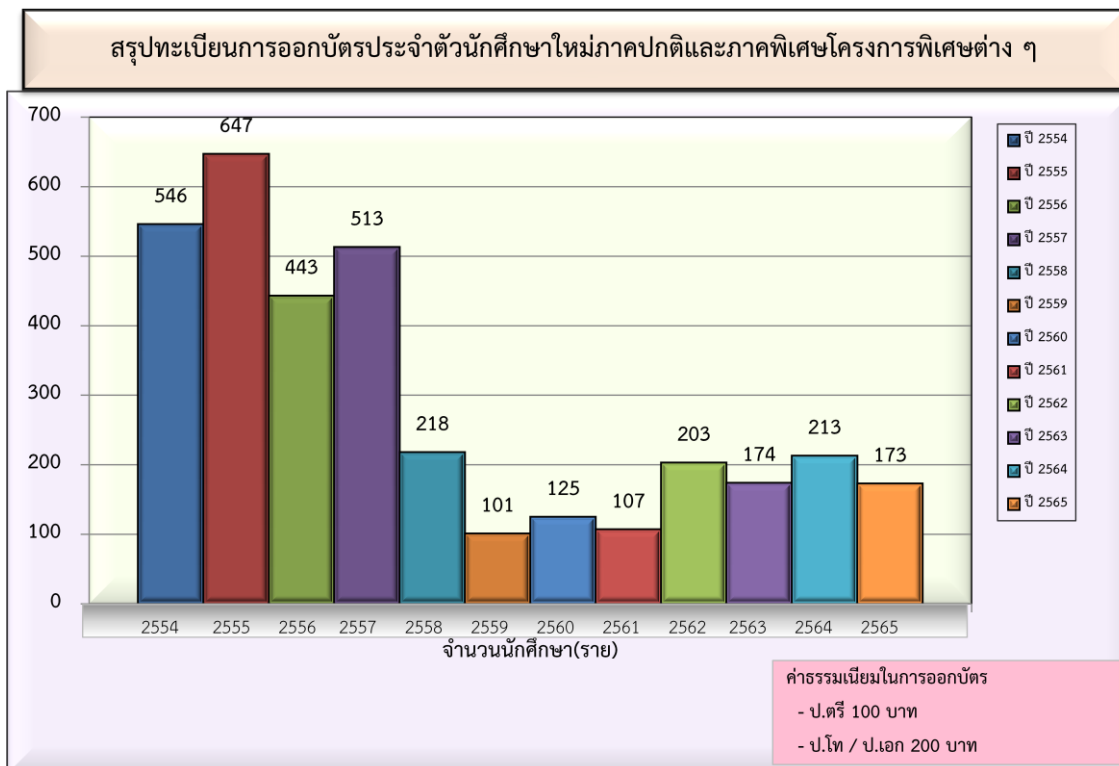

### 3. การบันทึกผลการเรียนของผู้ลงทะเบียนรายวิชา

#### 4. การตรวจสอบการบันทึกผลการเรียน

แสดงข้อมูลจำนวน การบันทึกผลการเรียนนักศึกษาและผลการเรียนแก้เกรด“1” ในแต่ละภาคเรียนพร้อมตรวจสอบความถูกต้องจากใบรายงานการบันทึกผลการเรียนกับเอกสารใบส่งผลการเรียนต้นฉบับจากคณะให้แก่นักศึกษาที่ลงทะเบียนสมบูรณ์ตรงตามกำหนดการส่งผลการเรียนตามปฏิทินการศึกษาของมหาวิทยาลัย ระดับปริญญาตรี (ยกเว้นบัณฑิต ป.โท ป.เอก ภาคเรียนไม่ตรงกับระดับปริญญาตรี)ผลการปฏิบัติงานประจำปีการศึกษา 2564 ระหว่างเดือน ตุลาคม 2564 ถึง กันยายน 2565

#### สรุปผลการปฏิบัติงาน

ตัวชี้วัดผลผลิต	ผลผลิตการปฏิบัติงาน
<ul style="list-style-type: none"> <li>การบันทึกผลการเรียนแต่ละภาคเรียน ภาคเรียน ที่ 1/2564 – 3/2564</li> </ul>	<ul style="list-style-type: none"> <li>จำนวน : ผลการเรียนในแต่ละภาคเรียน 4,196 Section : ผลการเรียนแก้เกรด“1” 642 Section</li> </ul>
<ul style="list-style-type: none"> <li>การบันทึกผลการเรียนและตรวจสอบการบันทึก ผลการเรียนรายวิชาที่นักศึกษาที่ยื่นคำร้องของ สำเร็จการศึกษาระดับปริญญาตรี</li> </ul>	<ul style="list-style-type: none"> <li>จำนวน : 254 Section</li> </ul>
<ul style="list-style-type: none"> <li>ข้อมูลรายวิชาที่ส่งผลการประเมินนักศึกษาเป็น F , I ทั้งกลุ่มเรียน</li> </ul>	<ul style="list-style-type: none"> <li>จำนวน : 13 รายวิชา : 13 Section นักศึกษา 112 ราย</li> </ul>

โดยแสดงข้อมูลผลการปฏิบัติงานได้ดัง ตารางที่ 3 , 4 , 5 และ ภาพแผนภูมิที่ 3 , 4 , 5

### ตัวอย่าง ปัญหา แนวทางการแก้ไขปัญหา และข้อเสนอแนะ

**ปัญหา :** รับเอกสารผลการเรียนต้นฉบับจากคณะ มากกว่าหนึ่งฉบับในรายวิชาเดียวกัน โดยรายละเอียดการวัดผล ประเมินผลการเรียนนักศึกษาในรหัสนักศึกษา ชื่อ-นามสกุล รายเดียวกันแต่ได้รับการประเมินผลการศึกษาให้เป็นสัญลักษณ์ และค่าระดับคะแนนที่แตกต่างกัน หรืออีกกรณีเอกสารการประเมินผลการเรียนไม่ระบุผลการประเมินผลการศึกษาให้เป็นสัญลักษณ์และค่าระดับคะแนนที่นักศึกษาได้รับแต่ปรากฏเป็นช่องว่าง

**แนวทางการแก้ไข :** สำหรับข้าพเจ้าซึ่งรับผิดชอบงานการบันทึกผลการเรียนต้องทำการทวนสอบข้อมูลเพื่อหาสาเหตุและหาแนวทางการแก้ไขปัญหา โดยดำเนินการติดต่อประสานเจ้าหน้าที่คณะผู้รับผิดชอบในการตรวจสอบเพื่อแจ้งอาจารย์ผู้สอนในรายวิชานั้น ๆ พร้อมทั้งสำเนาเอกสารการส่งผลการเรียนพร้อมที่ระบุปัญหาที่พบ ระบุ วัน/เดือน/ปี ที่ตรวจสอบข้อมูลไว้เป็นหลักฐาน แจ้งปัญหาที่พบแก่นายทะเบียนหรือผู้อำนวยการกองบริการการศึกษาทราบ ก่อนดำเนินการส่งคืนเอกสารผลการเรียนต้นฉบับแก่คณะที่รับผิดชอบดำเนินการตรวจสอบและแก้ไข แล้วส่งมอบเอกสารผลการเรียนต้นฉบับผ่านความเห็นชอบของคณะกรรมการประจำคณะใหม่อีกครั้ง เพื่อให้สามารถปฏิบัติงานการบันทึกผลการเรียนให้แล้วเสร็จทันตามระยะเวลาที่

**ตารางที่ 3** แสดงข้อมูลสรุปจำนวนการบันทึกผลการเรียนและตรวจสอบการบันทึกผลการเรียนระดับปริญญาตรีในแต่ละภาคเรียน (ยกเว้นบัณฑิต ป.โท ป.เอก ภาคเรียนไม่ตรงกับระดับปริญญาตรี)

สรุปข้อมูลรายงานการบันทึกและตรวจสอบผลการเรียนประจำการศึกษา  
 \* ใช้ข้อมูลอ้างอิงจากรายงานผู้ส่งผลการเรียนประจำวันจากโปรแกรมยืนยันการส่งผลการเรียน\*  
 (ข้อมูลเฉพาะรายวิชาที่ส่งผลการเรียนผ่านระบบอินเตอร์เน็ต)

ปีการศึกษา	ภาคเรียน	วันที่บันทึกผล (วัน)	จำนวนรายวิชาที่บันทึกผลการเรียน (Section)						จำนวนรายวิชาส่งผลการเรียนที่ไม่เป็นไปตามกำหนด (Section)						กำหนดการส่งผลการเรียนนักศึกษา (ภายในวันที่ประกาศกำหนด)		หมายเหตุ		
			ผลการเรียนรายวิชา ประจำภาคเรียน (Section)		รวม (Section)	ผลการเรียนแก้ "I" (Section)		รวม (Section)	รายวิชาที่ส่งผลการเรียนไม่ตรงกำหนด		รวม (Section)	รายวิชาที่ประเมินเกรดนักศึกษาเป็น F, I ที่กลุ่มเรียน (เริ่มรับข้อมูล 1/2562)		รวม (Section)	นักศึกษาจบ	นักศึกษายังไม่จบ			
			นักศึกษาจบ	นักศึกษายังไม่จบ		นักศึกษาภาคปกติ	นักศึกษาภาคพิเศษ		นักศึกษาจบ	นักศึกษายังไม่จบ		นักศึกษาจบ	นักศึกษายังไม่จบ						
ปี 2559		1/2559	20	187	2,213	2,400	0	0	0	2,400	12	45	57	0	0	0	23 ธันวาคม 2559	30 ธันวาคม 2559	
		2/2559	19	387	1,708	2,095	0	0	0	2,095	40	43	83	0	0	0	2 มิถุนายน 2559	9 มิถุนายน 2560	ยังไม่มีการเก็บข้อมูลเกรด "A"
		3/2559	14	65	112	177	0	0	0	177	14	21	35	0	0	0	30 กรกฎาคม 2560	6 กรกฎาคม 2560	
		<b>รวม</b>	53	639	4,033	4,672	0	0	0	4,672	66	109	175	0	0	0	3	3	Section
ปี 2560		1/2560	24	177	2,191	2,368	0	0	0	2,368	84	52	136	0	0	0	24 ธันวาคม 2560	4 มกราคม 2561	ยกเว้น น.ศ.ป.โท ภาคเรียนไม่ตรงกับ ป.ตรี
		2/2560	15	250	1,626	1,876	0	0	0	1,876	81	146	227	0	0	0	30 พฤษภาคม 2561	7 มิถุนายน 2561	ยังไม่มีการเก็บข้อมูลเกรด "A"
											0	0	0	0	0	0	7 มีนาคม 2561		ส่งผลการเรียน น.ศ.คบ ที่จะสำเร็จการศึกษา
		3/2560	11	87	144	231	0	0	0	231	3	1	4	0	0	0	31 กรกฎาคม 2561	6 สิงหาคม 2561	
<b>รวม</b>	50	514	3,961	4,475	0	0	0	4,475	168	199	367	0	0	0	4	3	Section		
ปี 2561		1/2561	53	191	2,165	2,356	293	12	305	2,661	16	76	92	0	0	0	19 ธันวาคม 2561	27 ธันวาคม 2561	ยกเว้น น.ศ.ป.โท ภาคเรียนไม่ตรงกับ ป.ตรี
		2/2561	50	255	1,870	2,125	201	1	202	2,327	7	332	339	0	0	0	23 พฤษภาคม 2562 (ปกติ)	30 พฤษภาคม 2562 (ปกติ)	ยกเว้น น.ศ. CP.all น่าน
											0	0	0	0	0	0	10 มิถุนายน 2562 (พิเศษ)	17 มิถุนายน 2562 (พิเศษ)	
		3/2561	22	87	74	161	4	0	4	165	16	0	16	0	0	0	8 กรกฎาคม 2562 (ปกติ)	15 กรกฎาคม 2562 (ปกติ)	
<b>รวม</b>	125	533	4,109	4,642	498	13	511	5,153	39	418	457	0	0	0	5	5	Section		
ปี 2562		1/2562	27	193	2,069	2,262	262	2	264	2,526	15	20	35	0	12	12	22 พฤศจิกายน 2562 (ปกติ)	29 พฤศจิกายน 2562(ปกติ)	ยกเว้น น.ศ.ป.โท ภาคเรียนไม่ตรงกับ ป.ตรี,ยกเว้น น.ศ. CP.all น่าน,รณกร น.ศ.จว 2 Section Cp.all น่าน
		2/2562	56	256	1,790	2,046	194	2	196	2,242	11	16	17	0	0	0	15 ธันวาคม 2562 (พิเศษ)	22 ธันวาคม 2562 (พิเศษ)	
											0	3	3	0	0	0	10 พฤษภาคม 2563 (พิเศษ)	17 พฤษภาคม 2563 (พิเศษ)	
		3/2562	18	75	1	76	117	15	132	208	31	0	31	0	0	0	22 มิถุนายน 2563 (ปกติ)	29 มิถุนายน 2563 (ปกติ)	ยกเว้น น.ศ. CP.all น่าน
<b>รวม</b>	101	524	3,860	4,384	573	19	592	4,976	58	146	204	0	16	16	6	6	Section		
ปี 2563		1/2563	24	165	1,927	2,092	288	8	296	2,388	2	564	566	0	10	10	18 พฤศจิกายน 2563 (ปกติ)	25 พฤศจิกายน 2563 (ปกติ)	ยกเว้น น.ศ.ป.โท ภาคเรียนไม่ตรงกับ ป.ตรี,ยกเว้น น.ศ. CP.all น่าน
											0	0	0	0	0	0	15 พฤศจิกายน 2563 (พิเศษ)	22 พฤศจิกายน 2563 (พิเศษ)	
		2/2563	48	215	1,709	1,924	173	1	174	2,098	3	110	113	0	2	2	19 เมษายน 2564 (ปกติ)	27 เมษายน 2564 (ปกติ)	ยกเว้น น.ศ.ป.โท ภาคเรียนไม่ตรงกับ ป.ตรี,ยกเว้น น.ศ. CP.all น่าน
		3/2563	19	96	121	217	22	1	23	240	0	1	1	0	0	0	18 มิถุนายน 2564 (ปกติ)	25 มิถุนายน 2564 (ปกติ)	ยกเว้น น.ศ.ป.โท ภาคเรียนไม่ตรงกับ ป.ตรี,ยกเว้น น.ศ. CP.all น่าน
<b>รวม</b>	91	476	3,757	4,233	483	10	493	4,726	5	692	697	0	12	12	6	6	Section		
ปี 2564		1/2564	30	67	2,026	2,093	319	5	324	2,417	4	570	574	0	4	4	19 พฤศจิกายน 2564 (ปกติ)	26 พฤศจิกายน 2564 (ปกติ)	ยกเว้น น.ศ.ป.โท ภาคเรียนไม่ตรงกับ ป.ตรี,ยกเว้น น.ศ. CP.all น่าน
											0	0	0	0	0	0	17 ตุลาคม 2564 (พิเศษ)	24 ตุลาคม 2564 (พิเศษ)	
		2/2564	62	152	1,823	1,975	307	2	309	2,284	3	102	105	0	9	9	19/4/2565 (ปกติ)	27/4/2565 (ปกติ)	ยกเว้น น.ศ.ป.โท ภาคเรียนไม่ตรงกับ ป.ตรี,ยกเว้น น.ศ. CP.all น่าน
3/2564	20	35	93	128	6	3	9	137	1	5	6	0	0	0	15/6/2565 (ปกติ)	22/6/2565 (ปกติ)	ยกเว้น น.ศ.ป.โท ภาคเรียนไม่ตรงกับ ป.ตรี,ยกเว้น น.ศ. CP.all น่าน		
<b>รวม</b>	112	254	3,942	4,196	632	10	642	4,838	8	677	685	0	13	13	6	6	Section		
ปี 2565		1/2565	61	144	1,889	2,033	300	10	310	2,343	3	0	3	0	9	9	4/11/2565 (ปกติ)	11/11/2565 (ปกติ)	
		2/2565																	
		3/2565	0																
<b>รวม</b>	61	144	1,889	2,033	300	10	310	2,343	3	0	3	0	9	9	2	2	Section		
<b>รวมทั้งหมด</b>		<b>593</b>	<b>3,084</b>	<b>25,551</b>	<b>28,635</b>	<b>2,486</b>	<b>62</b>	<b>2,548</b>	<b>31,183</b>	<b>347</b>	<b>2,241</b>	<b>2,588</b>	<b>0</b>	<b>50</b>	<b>50</b>	<b>32</b>	<b>31</b>	<b>Section</b>	

**ตารางที่ 4** แสดงข้อมูลสรุปจำนวนการบันทึกผลการเรียนและตรวจสอบการบันทึกผลการเรียนรายวิชาที่นักศึกษาที่ยื่นคำร้องขอสำเร็จการศึกษาระดับปริญญาตรีในแต่ละภาคเรียน (ยกเว้นบัณฑิต ป.โท ป.เอก ภาคเรียนไม่ตรงกับระดับปริญญาตรี)

ฐานข้อมูลการบันทึกผล / ติดตามผลการเรียนรายวิชาที่นักศึกษาที่ยื่นคำร้องขอสำเร็จการศึกษาลงทะเบียนเรียน

ปีการศึกษา	ภาคเรียน	ข้อมูลการ ส่งผลการเรียน(Section)	จำนวนรายละเอียดรายวิชาที่นักศึกษาที่ยื่นคำร้องขอสำเร็จการศึกษาลงทะเบียนเรียน (รายวิชา)										รวม (รายวิชา)	หมายเหตุ
			ครุศาสตร์	วิทยาการจัดการ	วิทยาศาสตร์	มนุษยศาสตร์	เทคโนโลยี	เกษตรศาสตร์	วิทยาลัยนานาชาติ	วิทยาลัยน่าน	วิทยาเขตแพร่	ศูนย์ประสานงานรายวิชาศึกษา		
2564	1/2564	รายวิชาที่ลงทะเบียน	1	25	8	15	7	2	2	0	0	7	67	
		ส่งตามกำหนด	1	25	6	15	7	2	2	0	0	5	63	
		ไม่ส่งตามกำหนด	0	0	2	0	0	0	0	0	0	2	4	
	2/2564	รายวิชาที่ลงทะเบียน	0	31	13	48	23	4	7	12	0	14	152	
		ส่งตามกำหนด	0	31	13	46	23	3	7	12	0	14	149	
		ไม่ส่งตามกำหนด	0	0	0	2	0	1	0	0	0	0	3	
	3/2564	รายวิชาที่ลงทะเบียน	0	14	1	6	6	0	0	0	0	8	35	
		ส่งตามกำหนด	0	13	1	6	6	0	0	0	0	8	34	
		ไม่ส่งตามกำหนด	0	1	0	0	0	0	0	0	0	0	1	
รวมทั้งหมด	รายวิชาที่ลงทะเบียน	1	70	22	69	36	6	9	12	0	29	254	รายวิชา	
ปีการศึกษา 2564	ส่งตามกำหนด	1	69	20	67	36	5	9	12	0	27	246	รายวิชา	
	ไม่ส่งตามกำหนด	0	1	2	2	0	1	0	0	0	2	8	รายวิชา	
2565	1/2565	รายวิชาที่ลงทะเบียน	2	30	7	44	32	4	4	2	0	19	144	
		ส่งตามกำหนด	2	30	7	44	32	4	4	2	0	19	144	
		ไม่ส่งตามกำหนด	0	0	0	0	1	0	0	0	0	2	3	
	2/2565	รายวิชาที่ลงทะเบียน											0	
		ส่งตามกำหนด											0	
		ไม่ส่งตามกำหนด											0	
	3/2565	รายวิชาที่ลงทะเบียน											0	
		ส่งตามกำหนด											0	
		ไม่ส่งตามกำหนด											0	
รวมทั้งหมด	รายวิชาที่ลงทะเบียน	2	30	7	44	32	4	4	2	0	19	144	รายวิชา	
ปีการศึกษา 2565	ส่งตามกำหนด	2	30	7	44	32	4	4	2	0	19	144	รายวิชา	
	ไม่ส่งตามกำหนด	0	0	0	0	1	0	0	0	0	2	3	รายวิชา	
	รวมทั้งหมดทุกปีการศึกษา	รายวิชาที่นักศึกษาลงทะเบียน	233	1,303	673	1,828	661	135	242	131	16	103	5,325	รายวิชา
	ส่งตามกำหนด	188	1,145	560	1,228	577	128	206	105	6	88	4,231	รายวิชา	
	ไม่ส่งตามกำหนด	39	163	109	611	86	7	37	26	10	27	1,115	รายวิชา	



**ภาพแผนภูมิที่ 3** แสดงข้อมูลสรุปจำนวนการบันทึกผลการเรียนและตรวจสอบการบันทึกผลการเรียน ระดับปริญญาตรีในแต่ละภาคเรียน (ยกเว้นบัณฑิต ป.โท ป.เอก ภาคเรียนไม่ตรงกับระดับปริญญาตรี)

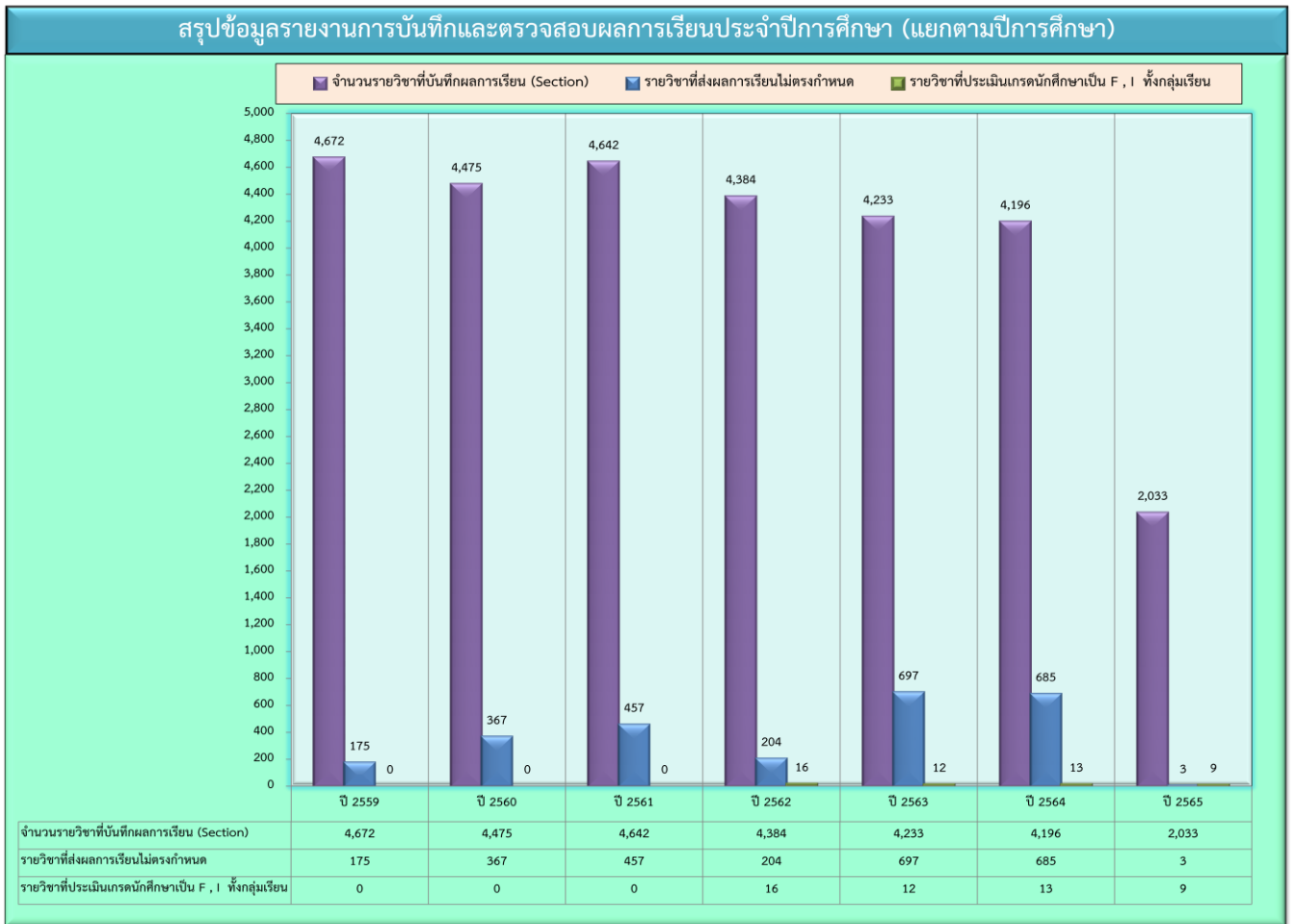

**ภาพแผนภูมิที่ 4** แสดงข้อมูลสรุปจำนวนการบันทึกผลการเรียนและตรวจสอบการบันทึกผลการเรียน รายวิชาที่นักศึกษาที่ยื่นคำร้องขอสำเร็จการศึกษาระดับปริญญาตรีในแต่ละภาคเรียน (ยกเว้นบัณฑิต ป.โท ป.เอก ภาคเรียนไม่ตรงกับระดับปริญญาตรี)

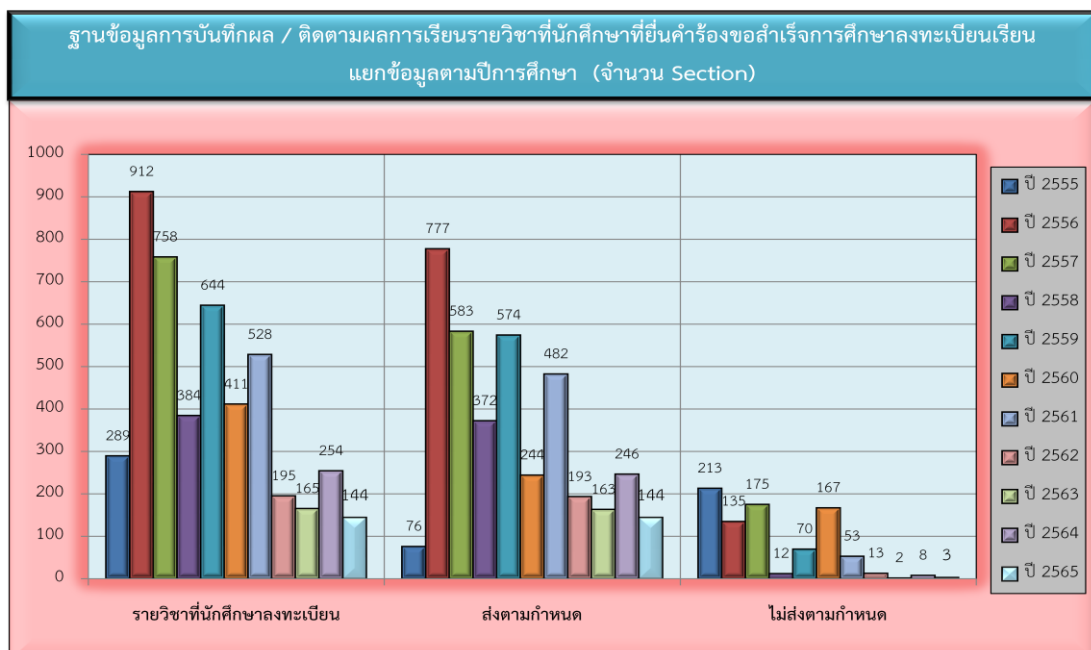

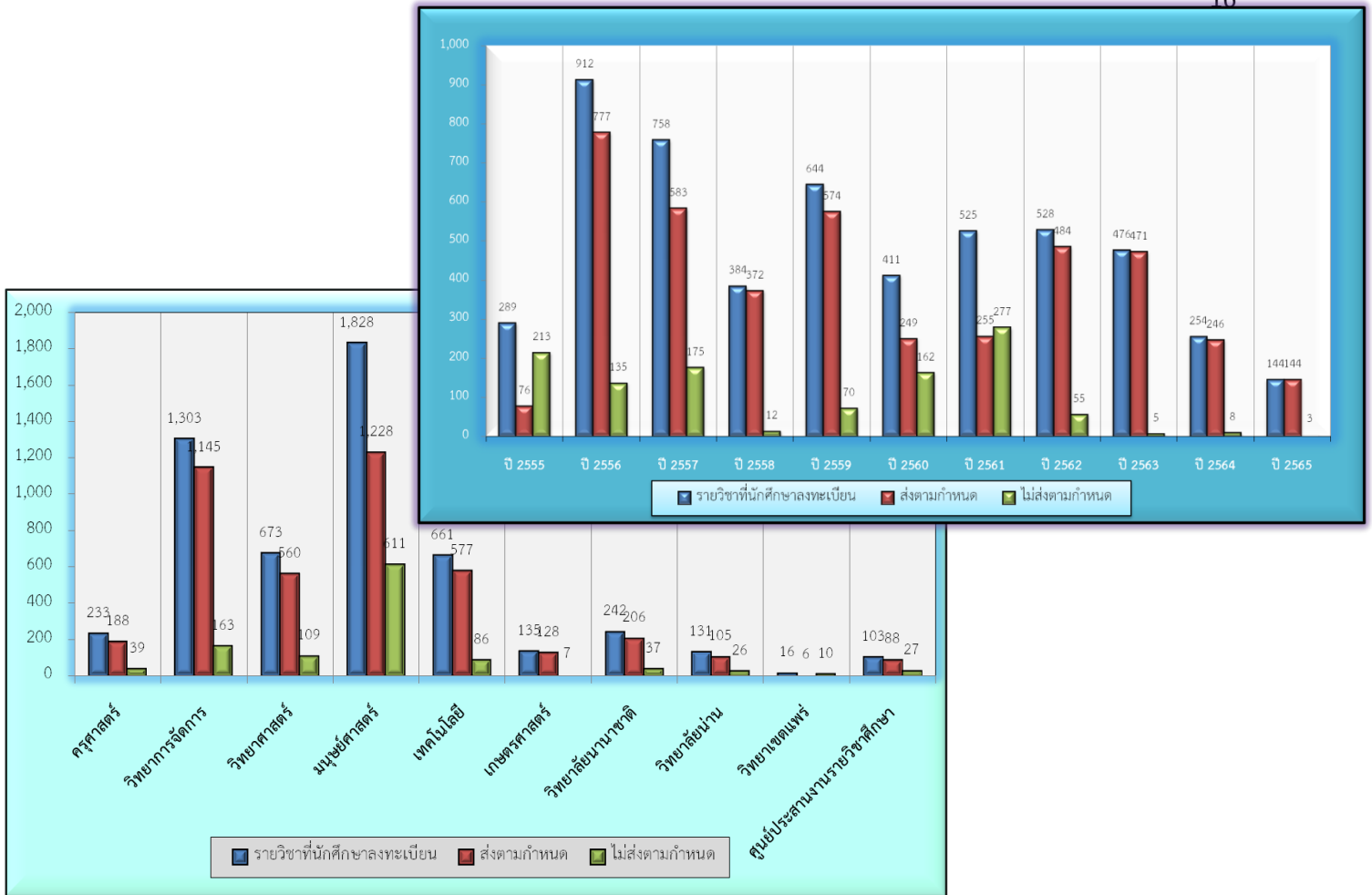

ภาพแผนภูมิที่ 5 แสดงรายงานข้อมูลสรุปจำนวนรายวิชาที่ส่งผลการประเมินนักศึกษาเป็น F , I ทั้งกลุ่มเรียน (ยกเว้นบัณฑิต ป.โท ป.เอก ภาคเรียนไม่ตรงกับระดับปริญญาตรี)

รายงานสรุปรายจำนวนรายวิชาที่ส่งผลการประเมินนักศึกษาเป็น F , I ทั้งกลุ่มเรียน

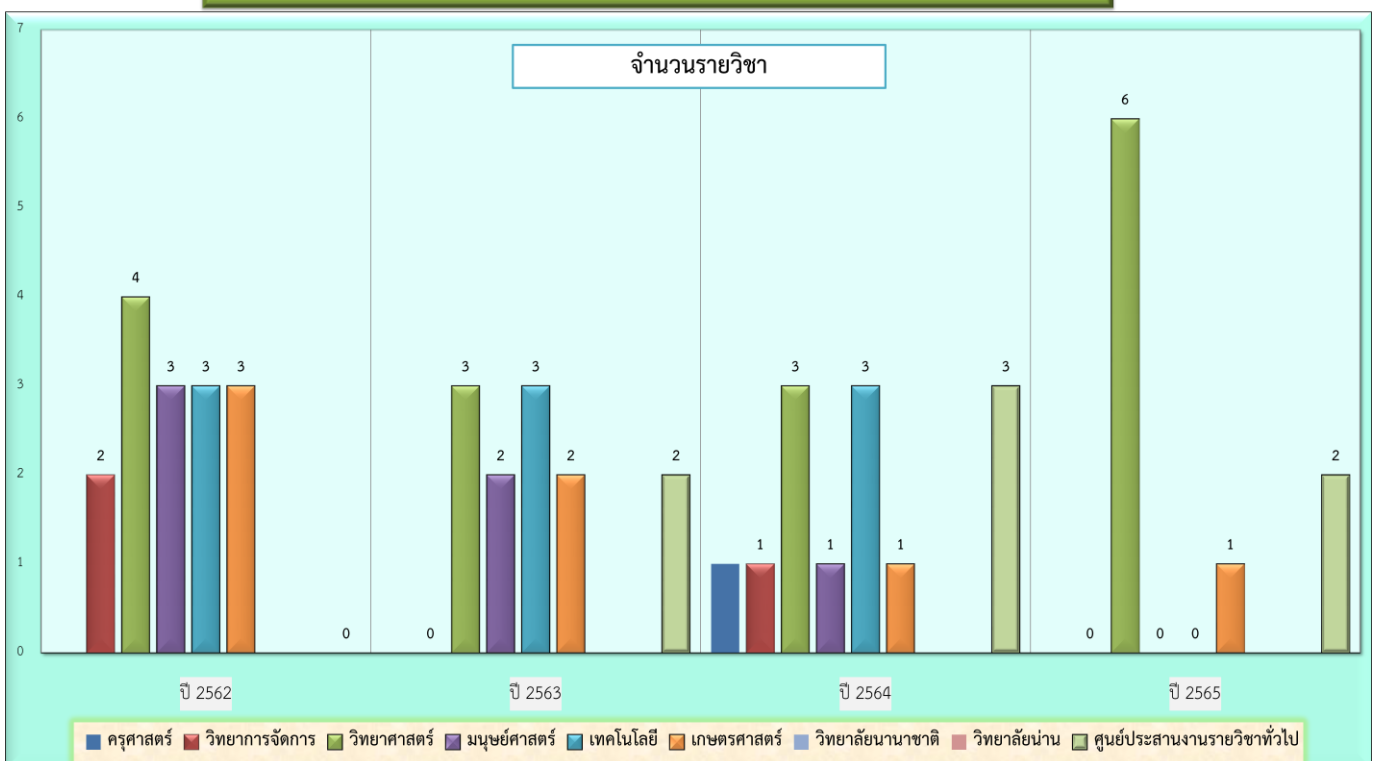



## 5. การบันทึกผลการเรียนของผู้ลงทะเบียนนอกเหนือแนวปฏิบัติ

แสดงข้อมูล ผลดำเนินงานการบันทึกผลการเรียนของผู้ลงทะเบียนนอกเหนือแนวปฏิบัติที่ไม่เป็นไปตามระบบการบันทึกผลการเรียนในแต่ละภาคเรียนเข้าสู่โปรแกรมระบบงานทะเบียน โดยจำแนกการบันทึกผลการเรียนออกเป็น 3 ลักษณะดังนี้ (1.1) นักศึกษาที่ทำคำร้องขอผ่อนผันการชำระค่าธรรมเนียมการศึกษา จะใช้ข้อมูลผลการเรียนที่ผู้สอนส่งมาในเอกสารผลการเรียนต้นฉบับมายังกองบริการการศึกษาก่อนการชำระค่าธรรมเนียมแล้วบันทึกเก็บไว้ในช่องหมายเหตุในประวัตินักศึกษา (1.2) นักศึกษาที่บันทึกข้อความขอชำระเงินค่าธรรมเนียมการศึกษา ในกรณีที่นักศึกษาไม่ได้ทำเรื่องขอผ่อนผันการชำระค่าธรรมเนียมการศึกษา โดยใช้ข้อมูลผลการเรียนที่ผู้สอนส่งมาในเอกสารผลการเรียนต้นฉบับมายังกองบริการการศึกษาก่อนการชำระค่าธรรมเนียมแล้ว บันทึกเก็บไว้ในช่องหมายเหตุในประวัตินักศึกษา (1.3) นักศึกษาหรือผู้สอนทำบันทึกข้อความเพื่อขออนุญาตต่อมหาวิทยาลัยในการลงทะเบียนรายวิชา ขอปรับปรุงเปลี่ยนแปลงแก้ไขผลการเรียน แล้วยังรวมไปถึงการขอชำระค่าธรรมเนียมและการพิจารณาอนุญาตในกรณีต่างๆ โดยใช้ข้อมูลผลการเรียนตามบันทึกข้อความและมติที่ประชุมที่ได้รับอนุญาตทั้งนี้การบันทึกผลการเรียน ผลการปฏิบัติงานประจำปีการศึกษา 2564 ระหว่างเดือน ตุลาคม 2564 ถึง กันยายน 2565

### สรุปผลการปฏิบัติงาน

ตัวชี้วัดผลผลิต	ผลผลิตการปฏิบัติงาน
<p>✧ บันทึกผลการเรียนนักศึกษาที่ลงทะเบียนเรียน ชำระค่าธรรมเนียมหลังกำหนดและได้รับการพิจารณา อนุญาตในกรณีต่างๆ</p>	<p>➤ จำนวน : นักศึกษา 134 ราย</p>
<p>✧ บันทึกผลการแก้ไขผลการเรียนเปลี่ยนแปลง รายวิชาตามเอกสารบันทึกข้อความ</p>	<p>➤ จำนวน : 58 รายวิชา : 74 Section : อาจารย์ผู้สอน 40 ราย</p>

โดยแสดงข้อมูลผลการปฏิบัติงานได้ดัง ตารางที่ 6 , ตารางที่ 7 และภาพแผนภูมิที่ 6 , ภาพแผนภูมิที่ 7

**ตารางที่ 6** แสดงข้อมูลรายงานการบันทึกผลการเรียนนักศึกษาที่ลงทะเบียนเรียน ข้าราชการธรรมเนียม และได้รับการพิจารณาอนุญาตในกรณีต่างๆ แยกข้อมูลตามคณะและปีการศึกษา

สรุปการบันทึกผลการเรียนนักศึกษาที่ลงทะเบียนเรียน ข้าราชการธรรมเนียม**หลังกำหนด**และได้รับการพิจารณาอนุญาตในกรณีต่างๆ

ปีการศึกษา	ภาคเรียนที่	จำนวนนักศึกษา (ราย)									รวม
		ครุศาสตร์	วิทยาการจัดการ	วิทยาศาสตร์	มนุษยศาสตร์	เทคโนโลยี	เกษตรศาสตร์	วิทยาลัยนานาชาติ	วิทยาลัยน่าน	อบจ.แพร่	
2560	1/2560	7	10	4	14	4	2	2	6	2	51
	2/2560	26	15	11	17	6	1	2	5	1	84
	3/2560	0	6	0	13	2	0	0	6	5	32
	รวม	33	31	15	44	12	3	4	17	8	167
2561	1/2561	6	17	3	12	3	1	1	4	0	47
	2/2561	5	5	7	12	3	1	2	5	0	40
	3/2561	0	1	1	2	0	0	0	0	0	4
	รวม	11	23	11	26	6	2	3	9	0	91
2562	1/2562	8	4	5	10	6	1	0	4	0	38
	2/2562	14	13	19	70	11	3	2	21	0	153
	3/2562	0	3	0	3	2	0	1	1	0	10
	รวม	22	20	24	83	19	4	3	26	0	201
2563	1/2563	4	11	4	11	3	0	1	1	0	35
	2/2563	13	58	3	6	8	1	3	3	0	95
	3/2563	4	3	1	5	5	0	0	2	0	20
	รวม	21	72	8	22	16	1	4	6	0	150
2564	1/2564	29	5	5	7	5	0	0	1	0	52
	2/2564	36	4	3	13	10	1	1	8	1	77
	3/2564	1	0	0	4	0	0	0	0	0	5
	รวม	66	9	8	24	15	1	1	9	1	134
2565	1/2565	28	5	3	10	7	0	2	1	2	58
	2/2565										0
	3/2565										0
	รวม	28	5	3	10	7	0	2	1	2	58
รวมทั้งหมด		181	160	69	209	75	11	17	68	11	801

## ตารางที่ 7 แสดงข้อมูลการบันทึกผลการแก้ไขผลการเรียนและเปลี่ยนแปลงรายวิชาตามเอกสารบันทึก

ข้อความ (แยกตามปีการศึกษา) / (แยกตามคณะที่รับผิดชอบรายวิชา)

ฐานข้อมูลการบันทึกผลการแก้ไขผลการเรียนและเปลี่ยนแปลงรายวิชา

ปีการศึกษา	ภาคเรียนที่	คณะ	รายละเอียดการบันทึกผลการเรียน														รวม จำนวน นศ. ทั้งหมด	
			การบันทึกผลการแก้ไขผลการเรียน และเปลี่ยนแปลงรายวิชาตามเอกสารบันทึกข้อความ										บันทึกผลการเรียนนักศึกษาที่ลงทะเบียนเรียน ชำระค่าธรรมเนียม หลังกำหนดและได้รับการพิจารณาอนุญาตในกรณีต่างๆ					
			รายวิชา	Section	อาจารย์ ผู้สอน	จำนวนนักศึกษา (ราย)							จำนวนนักศึกษา (ราย)					
						ปกติ	กศ.บป.	รบ.ป.	ป.โท	ป.เอก	รวม	ปกติ	กศ.บป.	ป.โท	ป.เอก	รวม		
2564	1/2564	ครุศาสตร์	14	14	6	1	0	0	0	0	1	25	0	4	0	29	30	
		วิทยาการจัดการ	1	1	1	1	0	0	0	0	1	5	0	0	0	5	6	
		วิทยาศาสตร์และเทคโนโลยี	5	5	3	95	0	0	0	0	95	5	0	0	0	5	100	
		มนุษยศาสตร์และสังคมศาสตร์	5	6	3	173	0	0	0	0	173	4	3	0	0	7	180	
		เทคโนโลยีอุตสาหกรรม	2	3	2	26	0	0	0	0	26	5	0	0	0	5	31	
		เกษตรศาสตร์	0	0	0	0	0	0	0	0	0	0	0	0	0	0	0	
		วิทยาลัยนานาชาติ	1	1	1	16	0	0	0	0	16	0	0	0	0	0	16	
		อบจ.แพร่	0	0	0	0	0	0	0	0	0	0	0	0	0	0	0	
		วิทยาลัยน่าน	3	5	3	30	0	0	0	0	30	1	0	0	0	1	31	
	ศูนย์ประสานงานรายวิชาศึกษาทั่วไป	4	9	3	134	17	0	0	0	151	0	0	0	0	0	151		
	<b>รวม</b>	<b>35</b>	<b>44</b>	<b>22</b>	<b>476</b>	<b>17</b>	<b>0</b>	<b>0</b>	<b>0</b>	<b>0</b>	<b>493</b>	<b>45</b>	<b>3</b>	<b>4</b>	<b>0</b>	<b>52</b>	<b>545</b>	
	2/2564	ครุศาสตร์	3	3	2	21	0	0	0	0	21	36	0	0	0	36	57	
		วิทยาการจัดการ	1	0	0	1	0	0	0	0	1	4	0	0	0	4	5	
		วิทยาศาสตร์และเทคโนโลยี	3	3	3	6	0	0	0	0	6	3	0	0	0	3	9	
		มนุษยศาสตร์และสังคมศาสตร์	8	9	6	86	0	0	0	0	86	11	2	0	0	13	99	
		เทคโนโลยีอุตสาหกรรม	1	1	0	0	0	0	0	0	0	10	0	0	0	10	10	
		เกษตรศาสตร์	0	0	0	0	0	0	0	0	0	1	0	0	0	1	1	
		วิทยาลัยนานาชาติ	2	3	2	7	0	0	0	0	7	1	0	0	0	1	8	
		อบจ.แพร่	0	0	0	0	0	0	0	0	0	0	1	0	0	1	1	
		วิทยาลัยน่าน	1	1	0	1	0	0	0	0	1	4	4	0	0	8	9	
	ศูนย์ประสานงานรายวิชาศึกษาทั่วไป	4	10	5	15	0	0	0	0	15	0	0	0	0	0	15		
	<b>รวม</b>	<b>23</b>	<b>30</b>	<b>18</b>	<b>137</b>	<b>0</b>	<b>0</b>	<b>0</b>	<b>0</b>	<b>137</b>	<b>70</b>	<b>7</b>	<b>0</b>	<b>0</b>	<b>77</b>	<b>214</b>		
	3/2564	ครุศาสตร์	0	0	0	0	0	0	0	0	0	1	0	0	0	1	1	
		วิทยาการจัดการ	0	0	0	0	0	0	0	0	0	0	0	0	0	0	0	
		วิทยาศาสตร์และเทคโนโลยี	0	0	0	0	0	0	0	0	0	0	0	0	0	0	0	
		มนุษยศาสตร์และสังคมศาสตร์	0	0	0	0	0	0	0	0	0	0	4	0	0	4	4	
		เทคโนโลยีอุตสาหกรรม	0	0	0	0	0	0	0	0	0	0	0	0	0	0	0	
		เกษตรศาสตร์	0	0	0	0	0	0	0	0	0	0	0	0	0	0	0	
		วิทยาลัยนานาชาติ	0	0	0	0	0	0	0	0	0	0	0	0	0	0	0	
		อบจ.แพร่	0	0	0	0	0	0	0	0	0	0	0	0	0	0	0	
		วิทยาลัยน่าน	0	0	0	0	0	0	0	0	0	0	0	0	0	0	0	
	ศูนย์ประสานงานรายวิชาศึกษาทั่วไป	0	0	0	0	0	0	0	0	0	0	0	0	0	0	0		
	<b>รวม</b>	<b>0</b>	<b>0</b>	<b>0</b>	<b>0</b>	<b>0</b>	<b>0</b>	<b>0</b>	<b>0</b>	<b>0</b>	<b>0</b>	<b>1</b>	<b>4</b>	<b>0</b>	<b>0</b>	<b>5</b>	<b>5</b>	
<b>รวมทั้งสิ้นปีการศึกษา 2564</b>			<b>58</b>	<b>74</b>	<b>40</b>	<b>613</b>	<b>17</b>	<b>0</b>	<b>0</b>	<b>0</b>	<b>630</b>	<b>116</b>	<b>14</b>	<b>4</b>	<b>0</b>	<b>134</b>	<b>764</b>	
2565	1/2565	ครุศาสตร์	1	1	1	1	0	0	0	0	1	28	0	0	0	28	29	
		วิทยาการจัดการ	2	2	2	3	0	0	0	0	3	5	0	0	0	5	8	
		วิทยาศาสตร์และเทคโนโลยี	0	0	0	0	0	0	0	0	0	3	0	0	0	3	3	
		มนุษยศาสตร์และสังคมศาสตร์	2	2	2	3	0	0	0	0	3	5	5	0	0	10	13	
		เทคโนโลยีอุตสาหกรรม	1	1	1	2	0	0	0	0	2	7	0	0	0	7	9	
		เกษตรศาสตร์	0	0	0	0	0	0	0	0	0	0	0	0	0	0	0	
		วิทยาลัยนานาชาติ	0	0	0	0	0	0	0	0	0	2	0	0	0	2	2	
		อบจ.แพร่	0	0	0	0	0	0	0	0	0	0	1	0	0	1	1	
		วิทยาลัยน่าน	2	2	2	2	0	0	0	0	2	1	1	0	0	2	4	
		ศูนย์ประสานงานรายวิชาศึกษาทั่วไป	12	12	3	36	0	0	0	0	36	0	0	0	0	0	36	
<b>รวม</b>	<b>20</b>	<b>20</b>	<b>11</b>	<b>47</b>	<b>0</b>	<b>0</b>	<b>0</b>	<b>0</b>	<b>47</b>	<b>51</b>	<b>7</b>	<b>0</b>	<b>0</b>	<b>58</b>	<b>105</b>			
<b>รวมทั้งสิ้นปีการศึกษา 2565</b>			<b>20</b>	<b>20</b>	<b>11</b>	<b>47</b>	<b>0</b>	<b>0</b>	<b>0</b>	<b>47</b>	<b>51</b>	<b>7</b>	<b>0</b>	<b>0</b>	<b>58</b>	<b>105</b>		
<b>รวมทั้งสิ้นทุกปีการศึกษา</b>			<b>1,245</b>	<b>1,536</b>	<b>775</b>	<b>14,587</b>	<b>2,077</b>	<b>161</b>	<b>6</b>	<b>0</b>	<b>16,830</b>	<b>725</b>	<b>73</b>	<b>5</b>	<b>0</b>	<b>803</b>	<b>17,633</b>	

**ภาพแผนภูมิที่ 6** แสดงข้อมูลรายงานการบันทึกผลการเรียนนักศึกษาที่ลงทะเบียนเรียน ชำระค่าธรรมเนียมและได้รับการพิจารณาอนุญาตในกรณีต่างๆ แยกข้อมูลตามคณะและปีการศึกษา

ฐานข้อมูลการบันทึกผลการเรียนนักศึกษาที่ลงทะเบียนเรียน ชำระค่าธรรมเนียมหลังกำหนดและได้รับการพิจารณาอนุญาตในกรณีต่างๆ

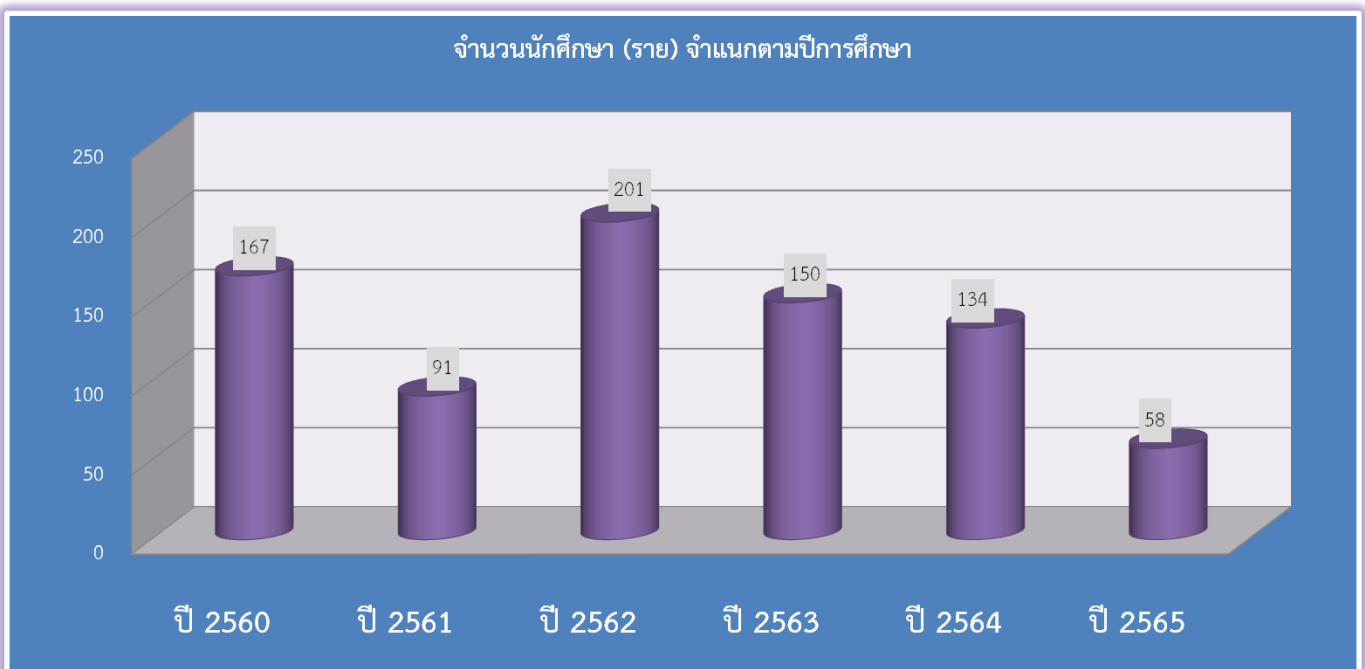
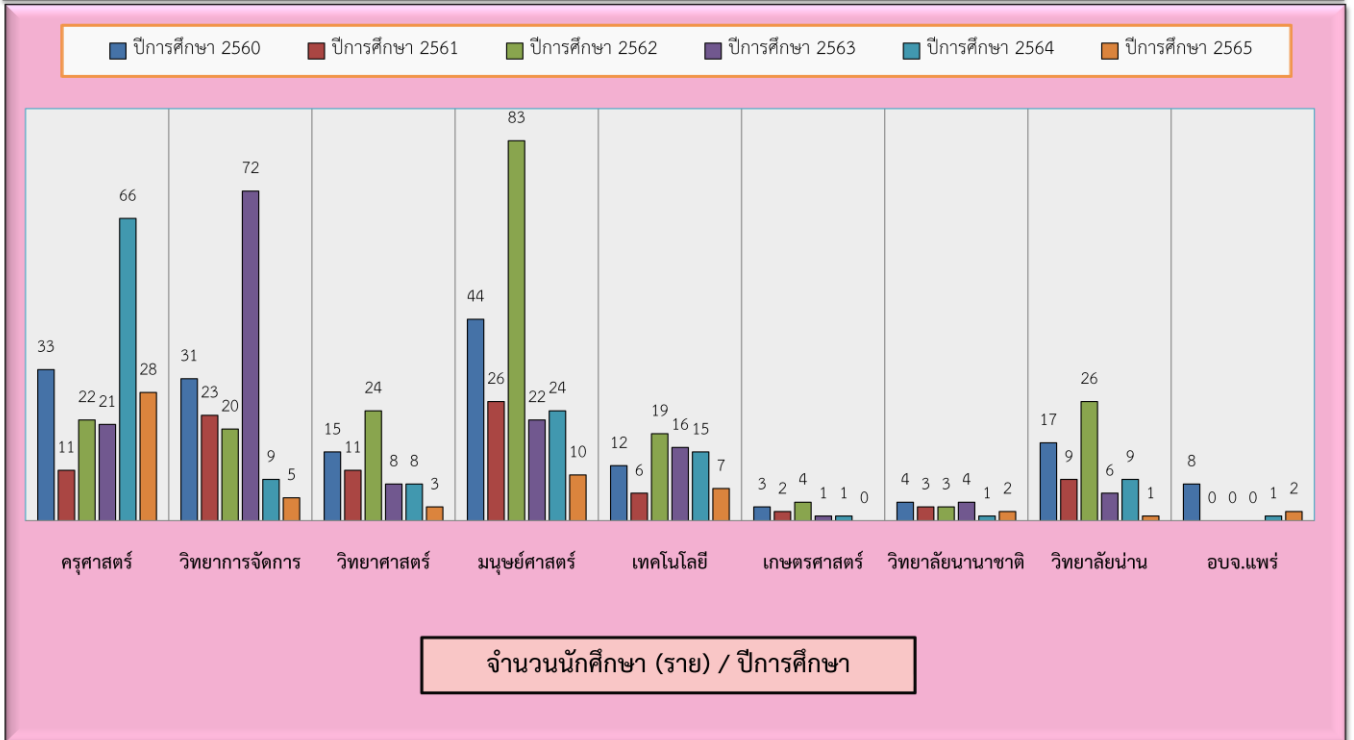

ภาพแผนภูมิที่ 7 แสดงข้อมูลการบันทึกผลการแก้ไขผลการเรียนและเปลี่ยนแปลงรายวิชาตามเอกสารบันทึกข้อความ (แยกตามปีการศึกษา) / (แยกตามคณะที่รับผิดชอบรายวิชา)

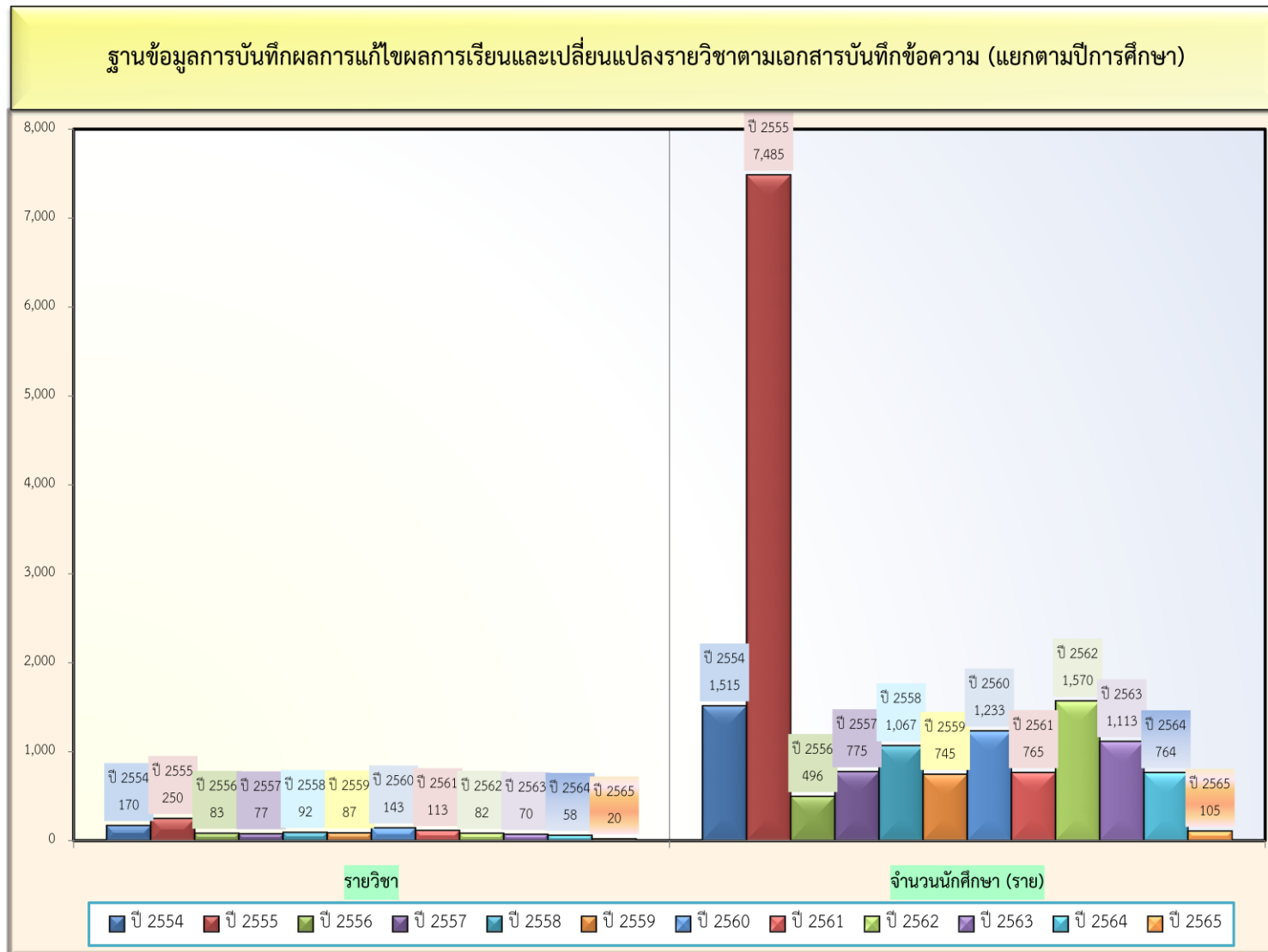

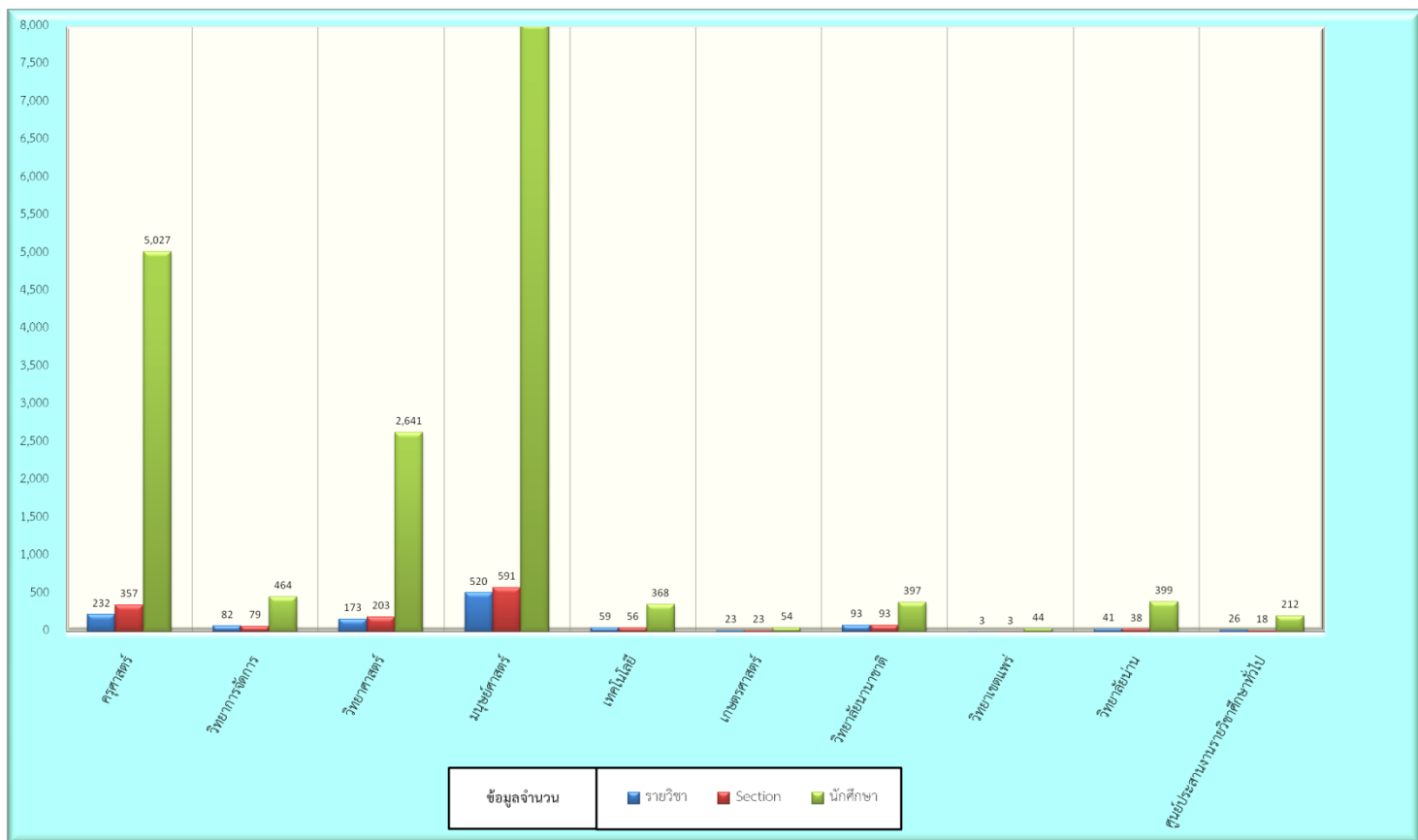

## 6. การบันทึกผลการเทียบโอนของผู้สำเร็จการศึกษาระดับปริญญาตรี

แสดงข้อมูลผล การบันทึกผลการเทียบโอนของนักศึกษาที่เคยสำเร็จการศึกษาระดับปริญญาตรี เข้าสู่โปรแกรมคอมพิวเตอร์ระบบงานทะเบียนให้ถูกต้องตามข้อบังคับมหาวิทยาลัยราชภัฏอุดรดิตถ์ ดำเนินการบันทึกผลการเรียนเป็นสัญลักษณ์ P คือ ผ่าน โดยการเรียนรายวิชาหรือผ่านโดยการยกเว้น การเรียนรายวิชาจากการศึกษาในระบบ (Pass) ในหมวดวิชาศึกษาทั่วไปจำนวน 30 หน่วยกิต และ หมวดวิชาเลือกเสรี 6 หน่วยกิต โดยรูปแบบของการขอเทียบโอนจะเป็นไปตามความสมัครใจของ นักศึกษาที่สามารถเลือกเทียบโอนในกลุ่มวิชาใดวิชาหนึ่งหรือทั้งสองกลุ่มวิชา เพื่อให้ได้ข้อมูลที่ถูกต้อง และครบถ้วนตามคำร้องเทียบโอนรายวิชาในการประกอบการพิจารณาผลการศึกษาแก่ส่วนงานที่เกี่ยวข้องและสามารถดำเนินงานบันทึกผลการเทียบโอนได้เสร็จสิ้นทันตามที่กำหนด ภายในภาคเรียน แรกของนักศึกษาที่เข้าเรียนแต่ละปีการศึกษา ผลการปฏิบัติงานระหว่างเดือน ตุลาคม 2564 ถึง กันยายน 2565

### สรุปผลการปฏิบัติงาน

ตัวชี้วัดผลผลิต	ผลผลิตการปฏิบัติงาน
✦ การบันทึกผลการยกเว้นรายวิชาในหมวดวิชา ศึกษาทั่วไปและหมวดวิชาเลือกเสรี ผู้ที่สำเร็จ การศึกษาระดับปริญญาตรีมาแล้ว	➤ จำนวน : นักศึกษา 22 ราย

โดยแสดงข้อมูลผลการปฏิบัติงานได้ดังตารางที่ 8 และภาพแผนภูมิที่ 8





## 7. การบันทึกผลการโอน/เทียบโอนรายวิชา

แสดงข้อมูลการบันทึกผลการอนุมัติการโอน/เทียบโอนรายวิชาลงโปรแกรมคอมพิวเตอร์ตามคำร้องที่นักศึกษายื่นขอต่อเจ้าหน้าที่ผู้อนุมัติผลการโอน/เทียบโอน นายทะเบียน และข้าราชการธรรมเนียนการโอน/เทียบโอน เรียบร้อยแล้ว พร้อมทั้งบันทึกผลการโอน/เทียบโอนรายวิชาในทะเบียนประวัตินักศึกษาช่องทางเหตุผลการปฏิบัติงานระหว่างเดือน ตุลาคม 2564 ถึง กันยายน 2565

### สรุปผลการปฏิบัติงาน

ตัวชี้วัดผลผลิต	ผลผลิตการปฏิบัติงาน
✧ การบันทึกผลการโอนและเทียบโอนรายวิชา	➡ จำนวน : รายวิชา 24,755 หน่วยกิต
✧ รายละเอียดการโอน/เทียบโอนในทะเบียนประวัติของนักศึกษา	➡ จำนวน : นักศึกษา 799 ราย

โดยแสดงข้อมูลผลการปฏิบัติงานได้ดังตารางที่ 9 และ ภาพแผนภูมิที่ 9

**ตารางที่ 9** แสดงข้อมูลการบันทึกผลการอนุมัติการโอน/เทียบโอนรายวิชาที่นักศึกษายื่นขอต่อเจ้าหน้าที่ผู้อนุมัติผลการโอน/เทียบโอน นายทะเบียน และข้าราชการธรรมเนียนการโอน/เทียบโอน เรียบร้อยแล้ว แยกข้อมูลตามเดือนและปีที่บันทึกผล



**ภาพแผนภูมิที่ 9** แสดงข้อมูลการบันทึกผลการอนุมัติการโอน/เทียบโอนรายวิชาที่นักศึกษายื่นขอต่อเจ้าหน้าที่ผู้อนุมัติผลการโอน/เทียบโอน นายทะเบียน และข้าราชการธรรมเนียมการโอน/เทียบโอนเรียบร้อยแล้ว แยกข้อมูลตามปีที่บ้านที่กผล

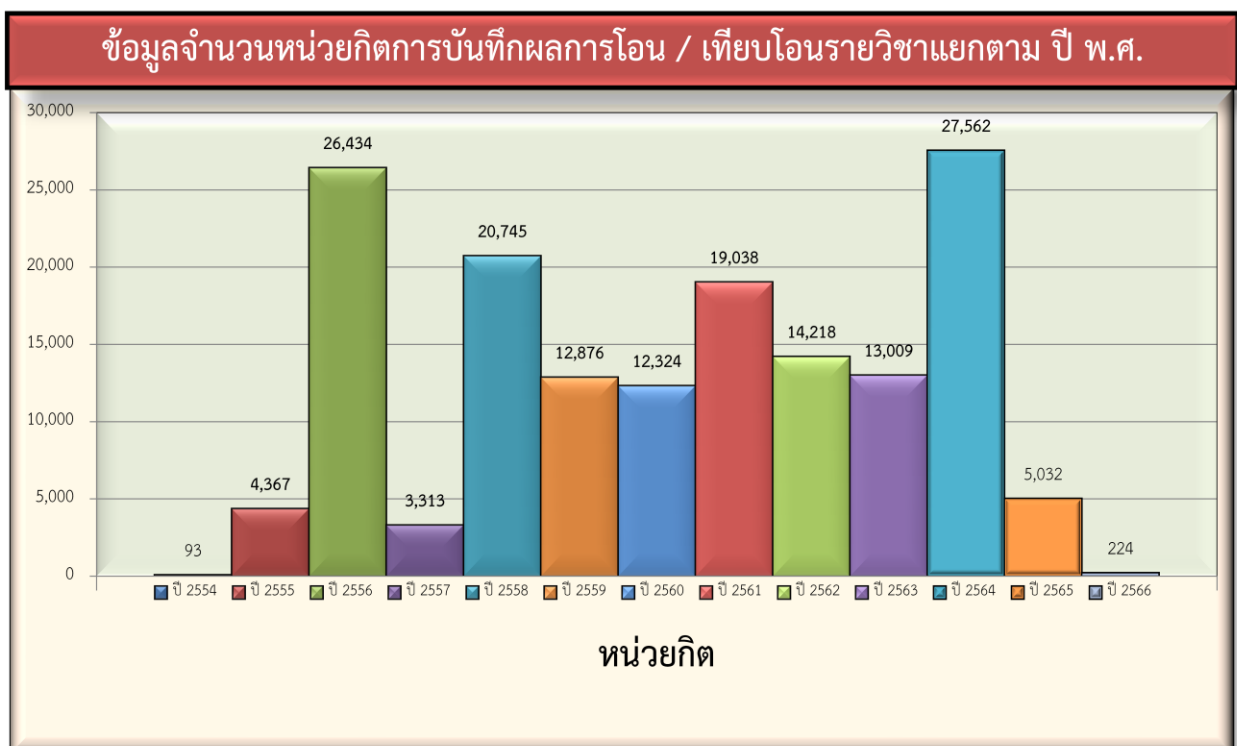
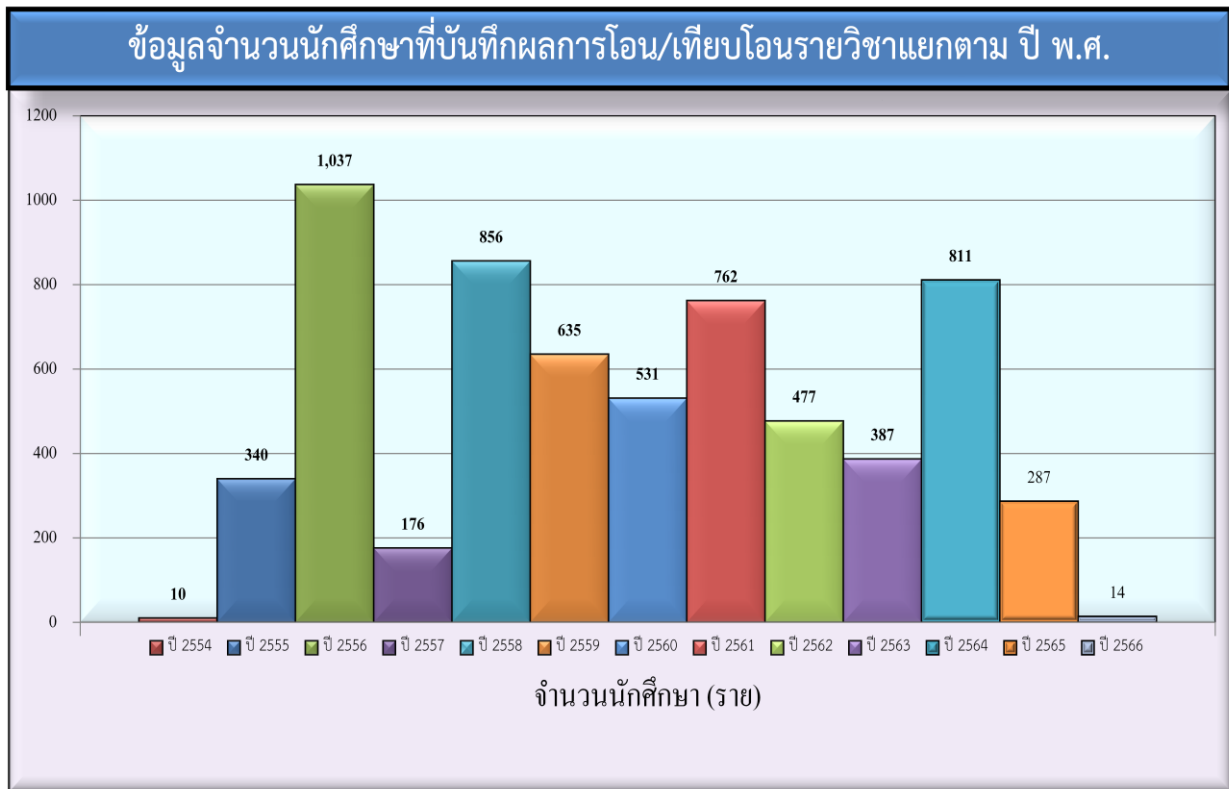

## 8. การบันทึกผลการยกเลิกวิชาเรียนตามคำร้องขอ

แสดงข้อมูลการ บันทึกผลการยกเลิกรายวิชาในแต่ละภาคเรียนเข้าสู่โปรแกรมคอมพิวเตอร์ ตามคำร้องขอยกเลิกรายวิชาที่นักศึกษายื่นขอ โดยการบันทึกผลการยกเลิกรายวิชาเป็น สัญลักษณ์ “W” คือ การถอนรายวิชาหลังจากพ้นกำหนดการลดยาวิชา พร้อมพิมพ์รายชื่อที่นักศึกษาจำแนกเป็นรายวิชาออกจากโปรแกรมคอมพิวเตอร์ระบบงานทะเบียน สำหรับแจ้งข้อมูลนักศึกษาที่ขอยกเลิกวิชาเรียนไปยังคณะที่รายวิชาสังกัดอยู่ โดยจะต้องดำเนินการเสร็จสิ้นก่อนกำหนดการส่งผลการเรียนในแต่ละภาคเรียน 1 สัปดาห์ ผลการปฏิบัติงาน ประจำปีการศึกษา 2564 ระหว่างเดือน ตุลาคม 2564 ถึง กันยายน 2565

### สรุปผลการปฏิบัติงาน

ตัวชี้วัดผลผลิต	ผลผลิตการปฏิบัติงาน
☆ การบันทึกผลการยกเลิกวิชาเรียนตามคำร้องที่ นักศึกษายื่นขอยกเลิกรายวิชา	↳ จำนวน : นักศึกษา 75 ราย : 47 รายวิชา : 49 Section : 314 หน่วยกิต

โดยแสดงข้อมูลผลการปฏิบัติงาน ได้ตั้งตารางที่ 10 , 11 และ ภาพแผนภูมิที่ 10

**ตารางที่ 10** แสดงข้อมูลการบันทึกผลการยกเลิกรายวิชาของโปรแกรมคอมพิวเตอร์ ตามคำร้องขอยกเลิกรายวิชาที่นักศึกษายื่นขอแยกข้อมูลตามคณะที่รายวิชาสังกัดอยู่

**สรุปทะเบียนการบันทึกผลการยกเลิกรายวิชาเรียน**

ปีการศึกษา	ภาคเรียน	ประเภท	จำนวนรายละเอียดการยกเลิกรายวิชาเรียน																																รวม				วันที่ส่งแจ้งคณะ									
			ครุศาสตร์				วิทยาการจัดการ				วิทยาศาสตร์				มนุษยศาสตร์				เทคโนโลยี				เกษตรศาสตร์				วิทยาลัยนานาชาติ				วิทยาลัยน่าน									ศูนย์ประสานงานรายวิชาทั่วไป								
			นักศึกษา	รายวิชา	Section	หน่วยกิต	นักศึกษา	รายวิชา	Section	หน่วยกิต	นักศึกษา	รายวิชา	Section	หน่วยกิต	นักศึกษา	รายวิชา	Section	หน่วยกิต	นักศึกษา	รายวิชา	Section	หน่วยกิต	นักศึกษา	รายวิชา	Section	หน่วยกิต	นักศึกษา	รายวิชา	Section	หน่วยกิต	นักศึกษา	รายวิชา	Section	หน่วยกิต	นักศึกษา	รายวิชา	Section	หน่วยกิต		นักศึกษา	รายวิชา	Section	หน่วยกิต					
2563	1/2563	ปกติ	1	3	3	9	11	6	11	33	4	7	7	21	22	15	33	97	9	4	11	33	0	0	0	0	3	5	7	21	0	0	0	0	0	0	0	0	0	50	40	72	214	6 พฤศจิกายน 2563				
		พิเศษ	0	0	0	0	0	0	0	0	0	0	0	0	0	0	0	0	0	0	0	0	0	0	0	0	0	0	0	0	0	0	0	0	0	0	0	0	0	0	0	0	0		0			
	รวม	1	3	3	9	11	6	11	33	4	7	7	21	22	15	33	97	9	4	11	33	0	0	0	0	3	5	7	21	0	0	0	0	0	0	0	0	0	50	40	72	214						
	2/2563	ปกติ	2	5	5	11	2	2	2	4	0	0	0	0	5	6	6	18	2	2	2	6	0	0	0	0	3	3	4	12	0	0	0	0	4	1	4	12	18	19	23	63	31 มีนาคม 2564					
		พิเศษ	0	0	0	0	0	0	0	0	0	0	0	0	1	1	1	3	0	0	0	0	0	0	0	0	0	0	0	0	0	0	0	0	0	0	0	0	0	0	0	0		0	0	0		
	รวม	2	5	5	11	2	2	2	4	0	0	0	0	6	7	7	21	2	2	2	6	0	0	0	0	3	3	4	12	0	0	0	0	4	1	4	12	19	20	24	66							
3/2563	ปกติ	0	0	0	0	0	0	0	0	0	0	0	0	0	0	0	0	0	0	0	0	0	0	0	0	0	0	0	0	0	0	0	0	0	0	0	0	0	0	0	0	0	0	0	0	11 มิถุนายน 2564		
	พิเศษ	0	0	0	0	0	0	0	0	0	0	0	0	2	2	2	6	0	0	0	0	0	0	0	0	0	0	0	0	0	0	0	0	0	0	0	0	0	0	0	0	0	0	0	0		0	
รวม	0	0	0	0	0	0	0	0	0	0	0	0	2	2	2	6	0	0	0	0	0	0	0	0	0	0	0	0	0	0	0	0	0	0	0	0	0	0	0	0	0	0	0	0	0	0	0	
รวมทั้งหมดปีการศึกษา 2563	3	8	8	20	13	8	13	37	4	7	7	21	30	24	42	124	11	6	13	39	0	0	0	0	6	8	11	33	0	0	0	0	4	1	4	12	71	62	98	286	3							
2564	1/2564	ปกติ	1	4	4	10	5	5	5	15	0	0	0	0	5	3	3	9	10	10	10	30	0	0	0	0	6	4	4	12	0	0	0	0	4	4	4	12	31	30	30	88	4 พฤศจิกายน 2564					
		พิเศษ	0	0	0	0	0	0	0	0	0	0	0	0	0	0	0	0	0	0	0	0	0	0	0	0	0	0	0	0	0	0	0	0	0	0	0	0	0	0	0	0		0	0	0	0	
	รวม	1	4	4	10	5	5	5	15	0	0	0	0	5	3	3	9	10	10	10	30	0	0	0	0	6	4	4	12	0	0	0	0	4	4	4	12	31	30	30	88							
	2/2564	ปกติ	0	0	0	0	3	3	3	7	27	1	1	162	1	1	1	3	0	0	0	0	1	1	1	6	2	2	4	12	2	1	1	12	5	5	5	15	41	14	16	217	30 มีนาคม 2565					
		พิเศษ	0	0	0	0	0	0	0	0	0	0	0	0	1	1	1	3	0	0	0	0	0	0	0	0	0	0	0	0	0	0	0	0	0	0	0	0	0	0	0	0		0	0	0	0	
	รวม	0	0	0	0	3	3	3	7	27	1	1	162	2	2	2	6	0	0	0	0	1	1	1	6	2	2	4	12	2	1	1	12	6	6	6	18	43	16	18	223							
3/2564	ปกติ	0	0	0	0	0	0	0	0	1	1	1	3	0	0	0	0	0	0	0	0	0	0	0	0	0	0	0	0	0	0	0	0	0	0	0	0	0	0	0	0	0	0	0	0	0	8 มิถุนายน 2565	
	พิเศษ	0	0	0	0	0	0	0	0	0	0	0	0	0	0	0	0	0	0	0	0	0	0	0	0	0	0	0	0	0	0	0	0	0	0	0	0	0	0	0	0	0	0	0	0	0		
รวม	0	0	0	0	0	0	0	0	1	1	1	3	0	0	0	0	0	0	0	0	0	0	0	0	0	0	0	0	0	0	0	0	0	0	0	0	0	0	0	0	0	0	0	0	0	0	0	
รวมทั้งหมดปีการศึกษา 2564	1	4	4	10	8	8	8	22	28	2	2	165	7	5	5	15	10	10	10	30	1	1	1	6	8	6	8	24	2	1	1	12	10	10	10	30	75	47	49	314	3							
2565	1/2565	ปกติ	5	7	9	25	22	4	24	72	4	5	7	16	1	1	1	3	13	3	13	39	1	1	1	3	7	1	7	21	4	1	4	12	2	3	5	15	59	26	71	206	28 ต.ค. 2565					
		พิเศษ	0	0	0	0	0	0	0	0	0	0	0	0	0	0	0	0	0	0	0	0	0	0	0	0	0	0	0	0	0	0	0	0	0	0	0	0	0	0	0	0		0	0	0	0	
	รวม	5	7	9	25	22	4	24	72	4	5	7	16	1	1	1	3	13	3	13	39	1	1	1	3	7	1	7	21	4	1	4	12	2	3	5	15	59	26	71	206							
	2/2565	ปกติ																																														
		พิเศษ																																														
	รวม	0	0	0	0	0	0	0	0	0	0	0	0	0	0	0	0	0	0	0	0	0	0	0	0	0	0	0	0	0	0	0	0	0	0	0	0	0	0	0	0	0	0	0	0	0	0	0
3/2565	ปกติ																																															
	พิเศษ																																															
รวม	0	0	0	0	0	0	0	0	0	0	0	0	0	0	0	0	0	0	0	0	0	0	0	0	0	0	0	0	0	0	0	0	0	0	0	0	0	0	0	0	0	0	0	0	0	0	0	0
รวมทั้งหมดปีการศึกษา 2565	5	7	9	25	22	4	24	72	4	5	7	16	1	1	1	3	13	3	13	39	1	1	1	3	7	1	7	21	4	1	4	12	2	3	5	15	59	26	71	206	1							
รวมทั้งหมด	184	329	332	1,012	702	974	1,000	2,898	260	322	324	1,051	464	579	597	1,875	292	391	408	1,209	21	37	37	98	84	86	98	292	56	152	155	474	29	23	29	96	2,092	2,893	2,980	9,005	26							

**ตารางที่ 11** แสดงข้อมูลการบันทึกผลการยกเลิกรายวิชาลงโปรแกรมคอมพิวเตอร์ ตามคำร้องขอยกเลิก  
รายวิชาที่นักศึกษายื่นขอแยกข้อมูลตามปีการศึกษา

**สรุปทะเบียนการบันทึกผลการยกเลิกรายวิชาเรียนตามคำร้องที่นักศึกษายื่นขอ (แยกตามปีการศึกษา)**

ปีการศึกษา	ภาคเรียน	คณะ	จำนวนรายละเอียดการยกเลิกรายวิชาเรียน										วันที่ส่งแจ้งคณะ		
			นักศึกษา			รายวิชา			Section			หน่วยกิต			
			ปกติ	พิเศษ	รวม	ปกติ	พิเศษ	รวม	ปกติ	พิเศษ	รวม	ปกติ		พิเศษ	รวม
2564	1/2564	ครุศาสตร์	1	0	1	4	0	4	4	0	4	10	0	10	4 พฤศจิกายน 2564
		วิทยาการจัดการ	5	0	5	5	0	5	5	0	5	15	0	15	
		วิทยาศาสตร์และเทคโนโลยี	0	0	0	0	0	0	0	0	0	0	0	0	
		มนุษยศาสตร์และสังคมศาสตร์	0	0	5	3	0	3	3	0	3	9	0	9	
		เทคโนโลยีอุตสาหกรรม	10	0	10	10	0	10	10	0	10	30	0	30	
		เกษตรศาสตร์	0	0	0	0	0	0	0	0	0	0	0	0	
		วิทยาลัยนานาชาติ	6	0	6	4	0	4	4	0	4	12	0	12	
		วิทยาลัยน่าน	0	0	0	0	0	0	0	0	0	0	0	0	
	ศูนย์ประสานงานรายวิชาศึกษาทั่วไป	4	0	4	4	0	4	4	0	4	12	0	12		
	รวม	31	0	31	30	0	30	30	0	30	88	0	88		
	2/2564	ครุศาสตร์	0	0	0	0	0	0	0	0	0	0	0	0	30 มีนาคม 2565
		วิทยาการจัดการ	3	0	3	3	0	3	3	0	3	7	0	7	
		วิทยาศาสตร์และเทคโนโลยี	27	0	27	1	0	1	1	0	1	162	0	162	
		มนุษยศาสตร์และสังคมศาสตร์	1	1	2	1	1	2	1	1	2	3	3	6	
		เทคโนโลยีอุตสาหกรรม	0	0	0	0	0	0	0	0	0	0	0	0	
		เกษตรศาสตร์	1	0	1	1	0	1	1	0	1	6	0	6	
		วิทยาลัยน่าน	2	0	2	1	0	1	1	0	1	12	0	12	
		วิทยาลัยนานาชาติ	2	0	2	2	0	2	4	0	4	12	0	12	
	ศูนย์ประสานงานรายวิชาศึกษาทั่วไป	5	1	6	5	1	6	5	1	6	15	3	18		
	รวม	41	2	43	14	2	16	16	2	18	217	6	223		
	3/2564	ครุศาสตร์	0	0	0	0	0	0	0	0	0	0	0	0	8 มิถุนายน 2565
		วิทยาการจัดการ	0	0	0	0	0	0	0	0	0	0	0	0	
		วิทยาศาสตร์และเทคโนโลยี	1	0	1	1	0	1	1	0	1	3	0	3	
		มนุษยศาสตร์และสังคมศาสตร์	0	0	0	0	0	0	0	0	0	0	0	0	
		เทคโนโลยีอุตสาหกรรม	0	0	0	0	0	0	0	0	0	0	0	0	
		เกษตรศาสตร์	0	0	0	0	0	0	0	0	0	0	0	0	
		วิทยาลัยนานาชาติ	0	0	0	0	0	0	0	0	0	0	0	0	
		ศูนย์ประสานงานรายวิชาศึกษาทั่วไป	0	0	0	0	0	0	0	0	0	0	0	0	
รวม	1	0	1	1	0	1	1	0	1	3	0	3			
รวม	73	2	75	45	2	47	47	2	49	308	6	314			
1/2565	ครุศาสตร์	5	0	5	7	0	7	9	0	9	25	0	25	28 ต.ค. 2565	
	วิทยาการจัดการ	22	0	22	4	0	4	24	0	24	72	0	72		
	วิทยาศาสตร์และเทคโนโลยี	4	0	4	5	0	5	7	0	7	16	0	16		
	มนุษยศาสตร์และสังคมศาสตร์	1	0	1	1	0	1	1	0	1	3	0	3		
	เทคโนโลยีอุตสาหกรรม	13	0	13	3	0	3	13	0	13	39	0	39		
	เกษตรศาสตร์	1	0	1	1	0	1	1	0	1	3	0	3		
	วิทยาลัยนานาชาติ	7	0	7	1	0	1	7	0	7	21	0	21		
	วิทยาลัยน่าน	4	0	4	1	0	1	4	0	4	12	0	12		
ศูนย์ประสานงานรายวิชาศึกษาทั่วไป	2	0	2	3	0	3	5	0	5	15	0	15			
รวม	59	0	59	26	0	26	71	0	71	206	0	206			
รวมทั้งหมด	2,047	45	2,092	2,835	54	2,889	2,927	67	2,994	8,797	208	9,005			

**ภาพแผนภูมิที่ 10** แสดงข้อมูลการบันทึกผลการยกเลิกรายวิชาลงโปรแกรมคอมพิวเตอร์ ตามคำร้องขอยกเลิก รายวิชาที่นักศึกษายื่นขอแยกข้อมูลตามคณะที่รายวิชาสังกัดอยู่ และ แยกข้อมูลตามปีการศึกษา

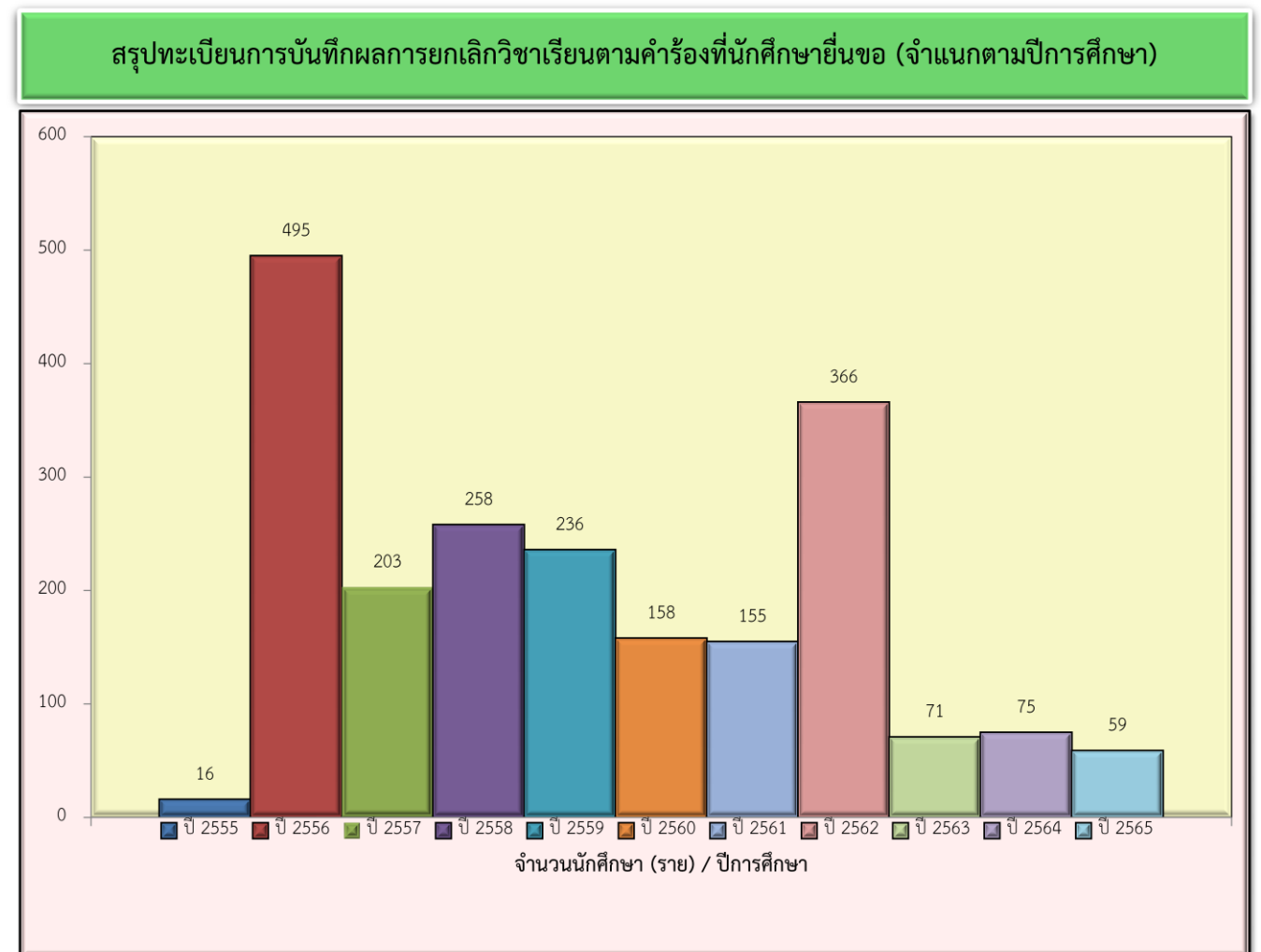
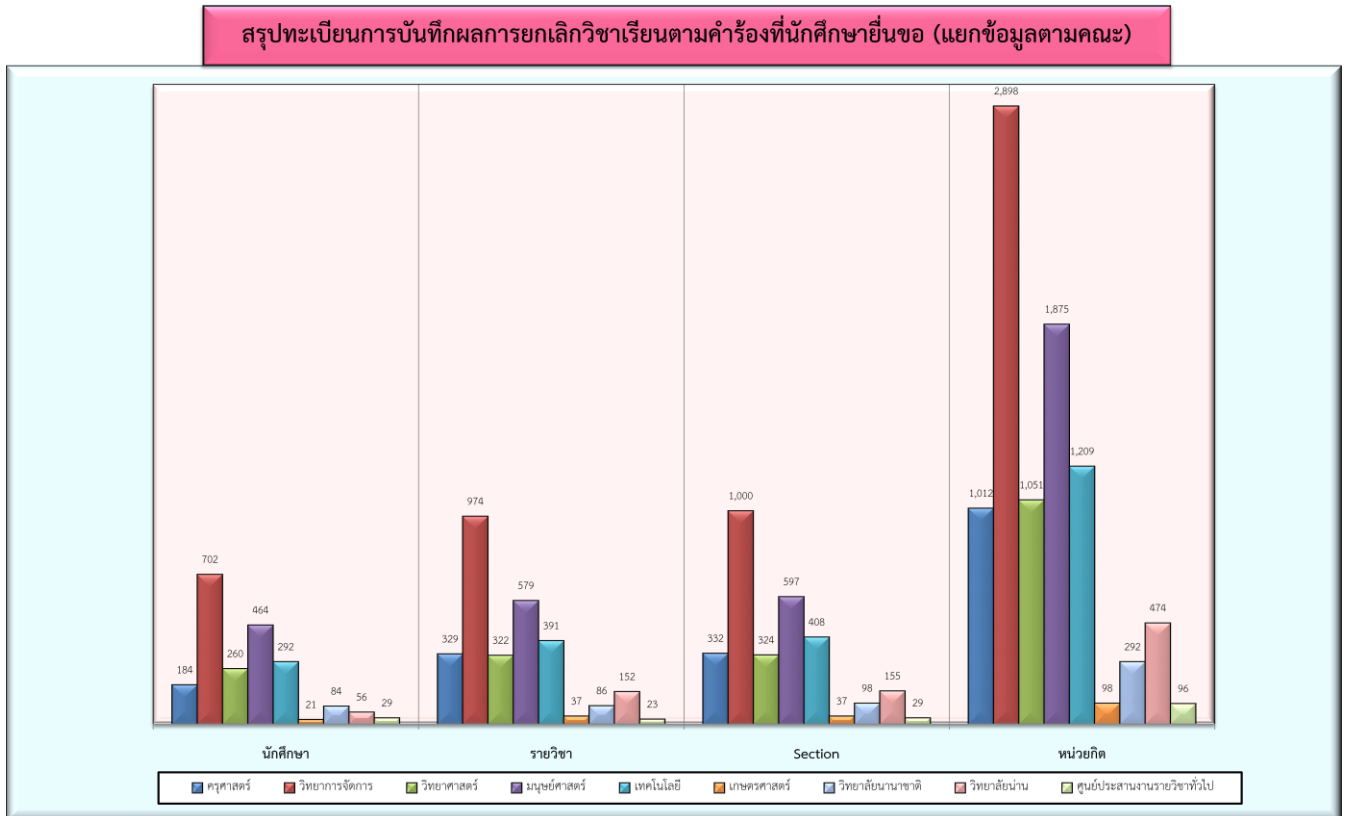

## 9. การบันทึกผลการยกเลิกรายวิชาจากผู้ลาออกหรือถูกถอนสภาพ

แสดงข้อมูล การบันทึกผลการยกเลิกรายวิชาสำหรับผู้ลาออกหรือถูกถอนสภาพจากการเป็นนักศึกษา เข้าสู่โปรแกรมคอมพิวเตอร์ระบบงานทะเบียนด้วยผลการเรียนสัญญาลักษณะ W คือ การถอนรายวิชาหลังจากพ้นกำหนดการลดรายวิชา ดำเนินการบันทึกผลทุกรายวิชาในภาคเรียนที่นักศึกษาขอลาออกหรือถูกถอนสภาพลงทะเบียนเรียน ตามคำร้องขอลาออก/บัญชีรายชื่อนักศึกษาจากงานบริการหรือประกาศการถอนสภาพการเป็นนักศึกษาจากงานทะเบียนประวัติ แล้วตรวจสอบความถูกต้องครบถ้วนของการบันทึกข้อมูล พร้อมลงลายมือชื่อ วัน/เดือน/ปี ที่บันทึกผลในคำร้องขอลาออกจากนั้นจัดพิมพ์รายงานข้อมูลรายชื่อ นักศึกษาจำแนกเป็นรายวิชาและคณะออกจากโปรแกรมคอมพิวเตอร์ ดำเนินการรวบรวมเป็นข้อมูลสำหรับ รายงานผลการยกเลิกรายวิชาของนักศึกษาส่งแจ้งไปยังคณะที่รายวิชาสังกัดอยู่ เพื่อให้มีข้อมูลให้อาจารย์ผู้สอนทราบเกี่ยวกับการยกเลิกรายวิชาของนักศึกษาในแต่ละภาคเรียน ที่ครบถ้วน ถูกต้อง ชัดเจน และเชื่อถือได้ ผลการปฏิบัติงานประจำปีการศึกษา 2564 ระหว่างเดือน ตุลาคม 2564 ถึง กันยายน 2565

### สรุปผลการปฏิบัติงาน

ตัวชี้วัดผลผลิต	ผลผลิตการปฏิบัติงาน
✧ รายวิชาที่บันทึกผลการยกเลิกรายวิชาเรียน นักศึกษาที่ยื่นคำร้องขอลาออก / ถูกถอนสภาพจาก การเป็นนักศึกษา	➡ จำนวน : 467 รายวิชา : 1,345 หน่วยกิต
✧ บัญชีรายชื่อนักศึกษาที่ขอลาออก/ ถูกถอนสภาพ จากการเป็นนักศึกษา	➡ จำนวน : นักศึกษา 111 ราย

โดยแสดงข้อมูลผลการปฏิบัติงานได้ดังตารางที่ 12 และ ภาพแผนภูมิที่ 11

**ตารางที่ 12** แสดงข้อมูลการบันทึกผลการยกเลิกรายวิชาสำหรับนักศึกษาที่ยื่นคำร้องขอลาออกหรือถูกถอนสภาพโดยแยกข้อมูลตามปีการศึกษา



**สรุปทะเบียนการบันทึกผลการยกเลิกวิชาเรียนนักศึกษาที่ขอลาออก / ถูกถอนสภาพจากการเป็นนักศึกษา  
เริ่มภาคเรียนที่ 2/2560**

ปีการศึกษา	ภาคเรียน	คณะ	จำนวนรายละเอียดการยกเลิกวิชาเรียน								
			ขอลาออก			ถูกถอนสภาพจากการเป็นนักศึกษา			รวม		
			นักศึกษา	รายวิชา	หน่วยกิต	นักศึกษา	รายวิชา	หน่วยกิต	นักศึกษา	รายวิชา	หน่วยกิต
2564	1/2564	ครุศาสตร์	15	92	273	0	0	0	15	92	273
		วิทยาการจัดการ	9	53	150	0	0	0	9	53	150
		วิทยาศาสตร์และเทคโนโลยี	7	44	118	0	0	0	7	44	118
		มนุษยศาสตร์และสังคมศาสตร์	2	10	30	0	0	0	2	10	30
		เทคโนโลยีอุตสาหกรรม	6	27	81	0	0	0	6	27	81
		เกษตรศาสตร์	0	0	0	0	0	0	0	0	0
		วิทยาลัยนานาชาติ	2	6	18	0	0	0	2	6	18
		วิทยาลัยน่าน	0	0	0	0	0	0	0	0	0
	รวม	41	232	670	0	0	0	41	232	670	
	2/2564	ครุศาสตร์	19	57	161	10	62	186	29	119	347
		วิทยาการจัดการ	4	6	18	3	7	21	7	13	39
		วิทยาศาสตร์และเทคโนโลยี	6	6	16	4	14	34	10	20	50
		มนุษยศาสตร์และสังคมศาสตร์	3	12	34	1	0	0	4	12	34
		เทคโนโลยีอุตสาหกรรม	11	14	38	9	57	167	20	71	205
		เกษตรศาสตร์	0	0	0	0	0	0	0	0	0
วิทยาลัยนานาชาติ		0	0	0	0	0	0	0	0	0	
วิทยาลัยน่าน		0	0	0	0	0	0	0	0	0	
รวม	43	95	267	27	140	408	70	235	675		
<b>รวม ปีการศึกษา 2564</b>			<b>84</b>	<b>327</b>	<b>937</b>	<b>27</b>	<b>140</b>	<b>408</b>	<b>111</b>	<b>467</b>	<b>1345</b>
2565	1/2565	ครุศาสตร์	11	76	226	1	6	18	12	82	244
		วิทยาการจัดการ	2	13	39	0	0	0	2	13	39
		วิทยาศาสตร์และเทคโนโลยี	5	35	96	0	0	0	5	35	96
		มนุษยศาสตร์และสังคมศาสตร์	0	0	0	1	7	21	1	7	21
		เทคโนโลยีอุตสาหกรรม	1	7	21	1	8	22	2	15	43
		เกษตรศาสตร์	0	0	0	0	0	0	0	0	0
		วิทยาลัยนานาชาติ	2	12	36	0	0	0	2	12	36
		วิทยาลัยน่าน	2	12	36	0	0	0	2	12	36
	รวม	23	155	454	3	21	61	26	176	515	
	2/2565	ครุศาสตร์	1	7	21	0	0	0	1	7	21
		วิทยาการจัดการ	0	0	0	0	0	0	0	0	0
		วิทยาศาสตร์และเทคโนโลยี	0	0	0	0	0	0	0	0	0
		มนุษยศาสตร์และสังคมศาสตร์	1	6	18	0	0	0	1	6	18
		เทคโนโลยีอุตสาหกรรม	0	0	0	0	0	0	0	0	0
		เกษตรศาสตร์	0	0	0	0	0	0	0	0	0
วิทยาลัยนานาชาติ		0	0	0	0	0	0	0	0	0	
วิทยาลัยน่าน		0	0	0	0	0	0	0	0	0	
รวม	2	13	39	0	0	0	2	13	39		
<b>รวม ปีการศึกษา 2565</b>			<b>25</b>	<b>168</b>	<b>493</b>	<b>3</b>	<b>21</b>	<b>61</b>	<b>28</b>	<b>189</b>	<b>554</b>
<b>รวมทั้งหมดทุกปีการศึกษา</b>			<b>295</b>	<b>1,628</b>	<b>4,737</b>	<b>46</b>	<b>242</b>	<b>708</b>	<b>341</b>	<b>1,870</b>	<b>5,445</b>

**ภาพแผนภูมิที่ 11** แสดงข้อมูลการบันทึกผลการยกเลิกรายวิชาสำหรับนักศึกษาที่ยื่นคำร้องขอลาออกหรือถูกถอนสภาพ แยกข้อมูลตามปีการศึกษา

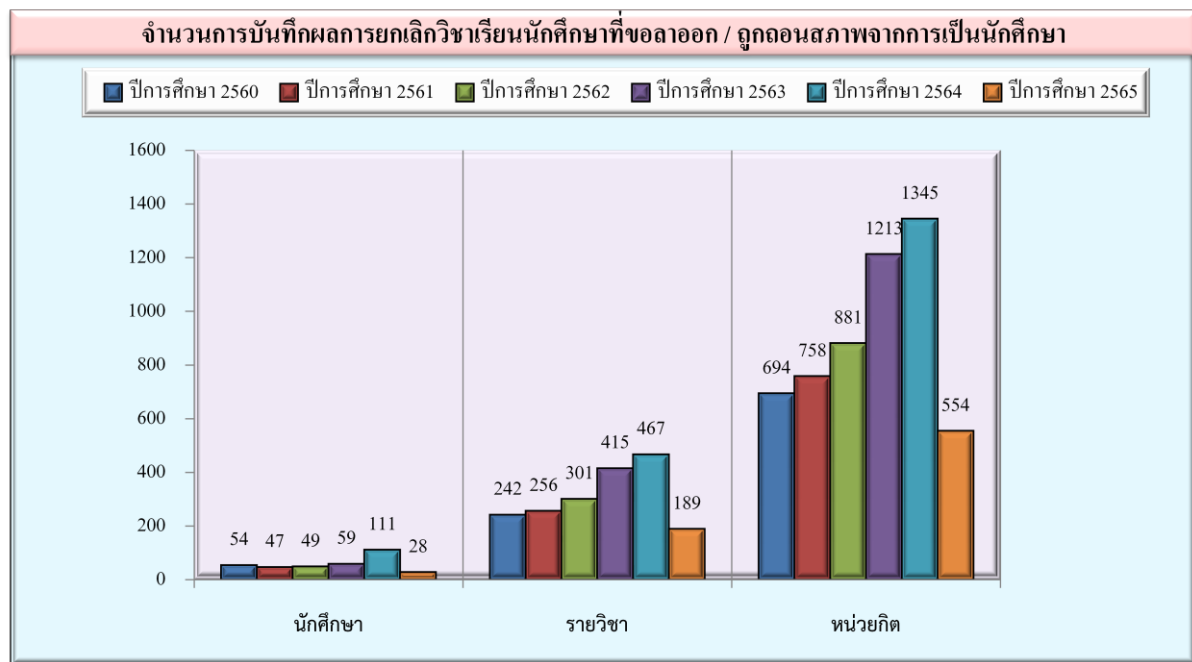
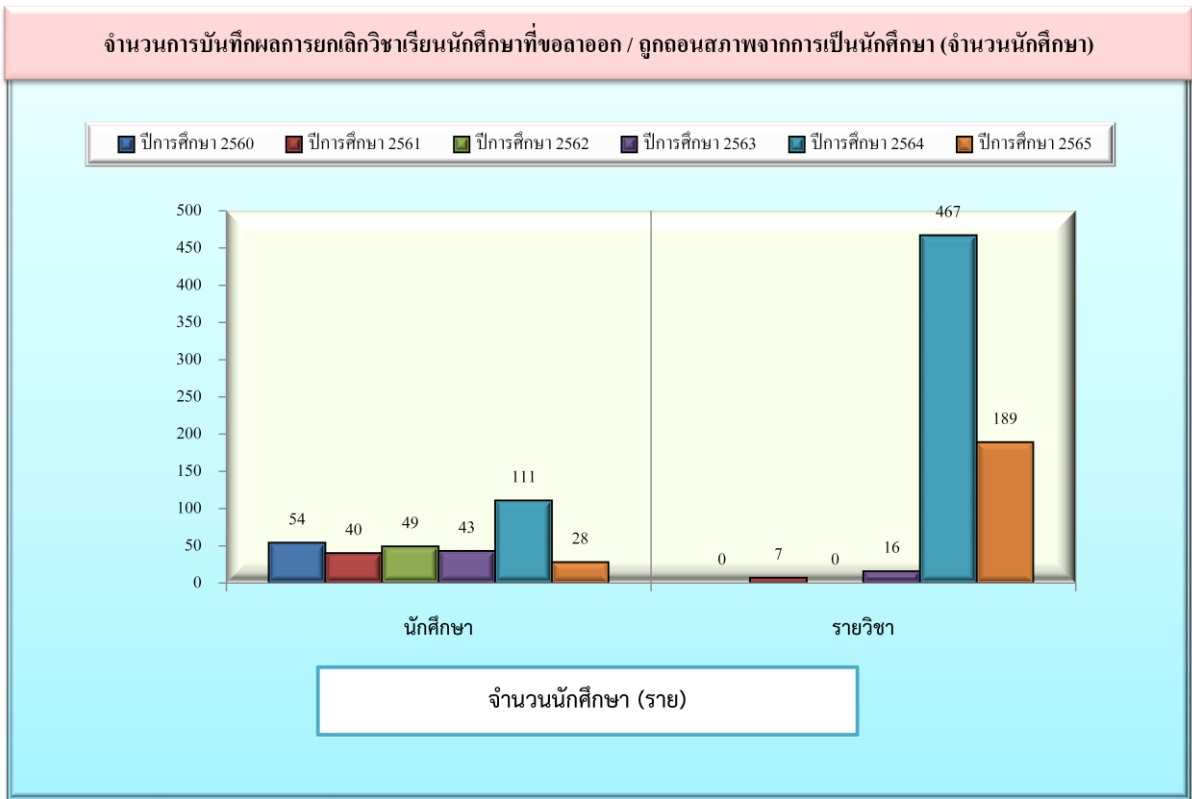

## 10. การรายงานข้อมูลการส่งผลการเรียน

แสดง รายงานการจัดส่งผลการเรียนนักศึกษาที่สำเร็จการศึกษาและไม่สำเร็จการศึกษา ดำเนินการรวบรวมสรุปรายงานข้อมูลอาจารย์ผู้สอนที่ยังค้างส่งผลการเรียนหลังจากหมดระยะเวลาตามกำหนดปฏิทินการศึกษาในแต่ละภาคการศึกษาโดยพิมพ์รายงานรายวิชาที่ยังค้างส่งผลการเรียนออกจากโปรแกรมคอมพิวเตอร์ระบบงานทะเบียน พร้อมทั้งระบุ วัน/เดือน/ปี และ เวลา ที่พิมพ์ในเอกสารทุกแผ่นสำหรับใช้เป็นเอกสารส่งมอบงานธุรการดำเนินการจัดพิมพ์บันทึกข้อความเสนอผู้อำนวยการกองบริการการศึกษา พิจารณาสั่งการพร้อมทั้งสำเนาเอกสารข้อมูลเก็บไว้เป็นหลักฐาน โดยจำแนกเอกสารตามภาคการศึกษาพร้อมทำทะเบียนคุมเอกสาร แยกคณะ เพื่อให้ได้เอกสารรายงานข้อมูลรายวิชาที่ค้างส่งผลการเรียนในแต่ละภาคการศึกษาที่ครบถ้วน ถูกต้อง ชัดเจน และสืบค้นได้ ผลการปฏิบัติงานประจำปีการศึกษา 2564 ระหว่างเดือน ตุลาคม 2564 ถึง กันยายน 2565

### สรุปผลการปฏิบัติงาน

ตัวชี้วัดผลผลิต	ผลผลิตการปฏิบัติงาน
✧ รายงานรายวิชาที่ไม่ส่งผลการเรียนตามกำหนด นำแจ้งมหาวิทยาลัยราชภัฏอุตรดิตถ์	➡ จำนวน : รายงานข้อมูล 2 ครั้ง
✧ รายวิชาที่ไม่ส่งผลการเรียนตามกำหนด	➡ จำนวน : อาจารย์ผู้สอน 13 ราย : 19 รายวิชา : 22 Section

โดยแสดงข้อมูลผลการปฏิบัติงานได้ดังตารางที่ 13 และภาพแผนภูมิที่ 12

**ตารางที่ 13** แสดงข้อมูลรายงานข้อมูลรายวิชาที่ยังไม่ส่งผลการเรียนตามกำหนดในแต่ละภาคเรียน แยก

ข้อมูลตามคณะที่รายวิชาสังกัดอยู่และภาคเรียน/ปีการศึกษา

สรุปรายวิชาที่ไม่ส่งผลการเรียนตามกำหนด (แยกข้อมูลตามคณะ)

ปีการศึกษา	ภาคเรียน	รายละเอียด	คณะ (จำนวน)										รวม	วันที่ส่งแจ้งคณะ
			ครุศาสตร์	วิทยาศาสตร์	มนุษยศาสตร์	วิทยาการจัดการ	เทคโนโลยีอุตสาหกรรม	เกษตรศาสตร์	วิทยาลัยนานาชาติ	วิทยาเขตแพร่	วิทยาเขตน่าน	สำนักวิชาศึกษาทั่วไป		
2564	1/2564	อาจารย์ผู้สอน	0	0	4	0	0	0	1	0	0	2	7	7 ธันวาคม 2564
		รายวิชา	0	0	6	0	0	0	1	0	0	3	10	
		Section	0	0	7	0	0	0	1	0	0	5	13	
		ครั้งที่ท้วงเถร	0	0	1	0	0	0	1	0	0	1	3	
	2/2564	อาจารย์ผู้สอน	2	0	3	0	1	0	0	0	0	0	6	21/4/2565 (นศ.จบ) 5/5/2565
		รายวิชา	3	0	5	0	1	0	0	0	0	0	9	
		Section	3	0	5	0	1	0	0	0	0	0	9	
		ครั้งที่ท้วงเถร	1	0	1	0	1	0	0	0	0	0	3	
	3/2564	อาจารย์ผู้สอน	0	0	0	0	0	0	0	0	0	0	0	ไม่มีรายวิชา ส่งเกรดหลังกำหนด
		รายวิชา	0	0	0	0	0	0	0	0	0	0	0	
		Section	0	0	0	0	0	0	0	0	0	0	0	
		ครั้งที่ท้วงเถร	0	0	0	0	0	0	0	0	0	0	0	
รวมปีการศึกษา 2564	อาจารย์ผู้สอน	2	0	7	0	1	0	1	0	0	2	13	2	
	รายวิชา	3	0	11	0	1	0	1	0	0	3	19		
	Section	3	0	12	0	1	0	1	0	0	5	22	วัน	
	ครั้งที่ท้วงเถร	1	0	2	0	1	0	1	0	0	1	2		
2565	1/2565	อาจารย์ผู้สอน										0	ไม่มีรายวิชา ส่งเกรดหลังกำหนด	
		รายวิชา										0		
		Section										0		
		ครั้งที่ท้วงเถร										0		
	2/2565	อาจารย์ผู้สอน										0		
		รายวิชา										0		
		Section										0		
		ครั้งที่ท้วงเถร										0		
	3/2565	อาจารย์ผู้สอน										0		
		รายวิชา										0		
		Section										0		
		ครั้งที่ท้วงเถร										0		
รวมปีการศึกษา 2565	อาจารย์ผู้สอน	0	0	0	0	0	0	0	0	0	0	0		
	รายวิชา	0	0	0	0	0	0	0	0	0	0			
	Section	0	0	0	0	0	0	0	0	0	0	วัน		
	ครั้งที่ท้วงเถร	0	0	0	0	0	0	0	0	0	0			
รวมทั้งสิ้น	อาจารย์ผู้สอน	84	43	115	23	11	3	14	10	24	2	329	30	
	รายวิชา	161	68	214	49	19	3	39	18	35	3	609		
	Section	174	72	227	49	19	3	39	18	35	5	641	วัน	
	ครั้งที่ท้วงเถร	20	17	22	11	9	3	11	5	10	1	30		

**ภาพแผนภูมิที่ 12** แสดงข้อมูลรายงานข้อมูลรายวิชาที่ยังไม่ส่งผลการเรียนตามกำหนดในแต่ละภาคเรียน แยกข้อมูลตามคณะที่รายวิชาสังกัดอยู่

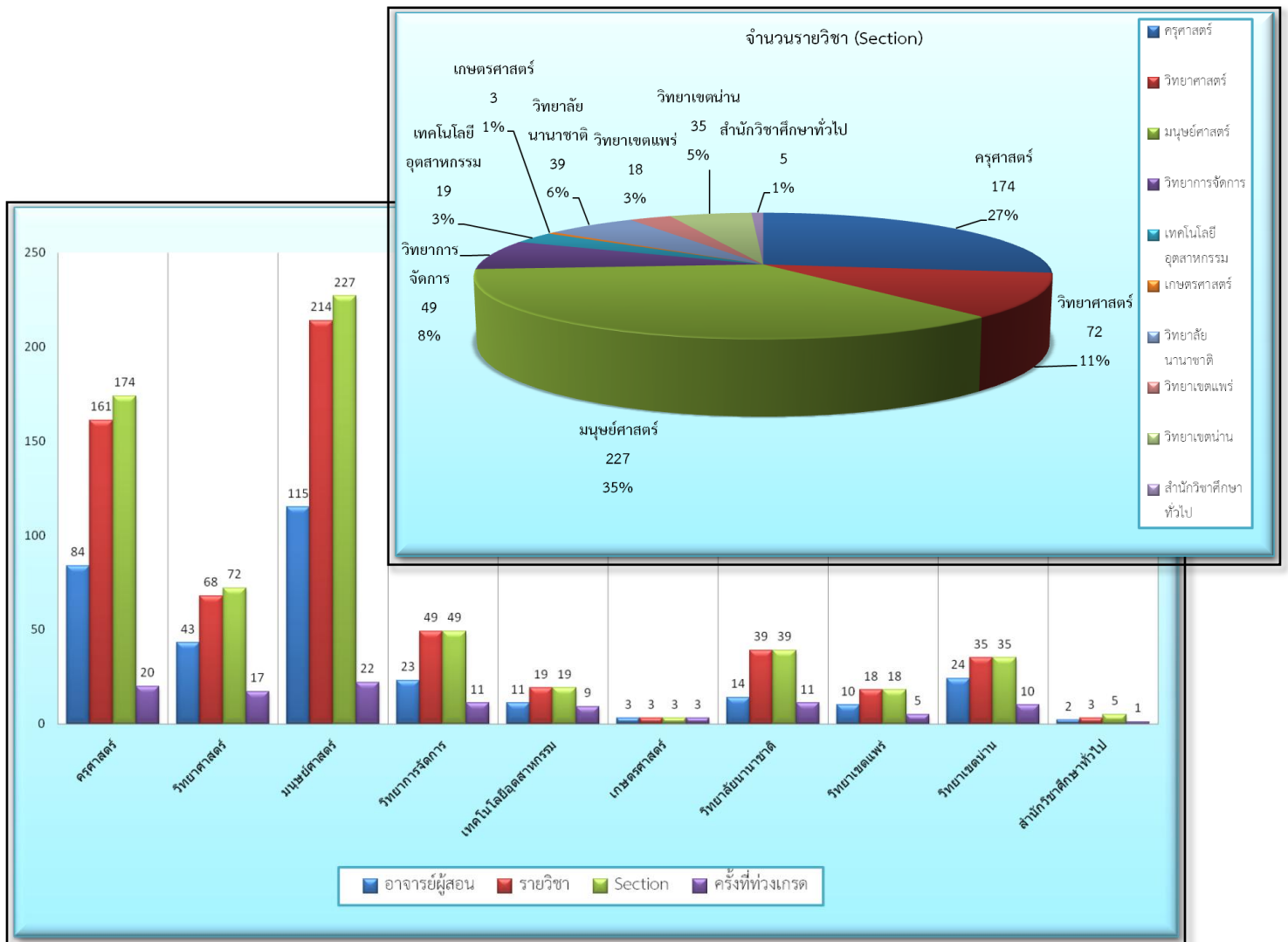

## 11. การแก้ไขกลุ่มรายวิชาสำหรับผู้ลงทะเบียนไม่ตรงตามโครงสร้างหลักสูตร

แสดงรายงานข้อมูล การแก้ไขกลุ่มรายวิชาและรายวิชาสำหรับผู้ลงทะเบียนไม่ตรงตามโครงสร้างหลักสูตรเข้าสู่โปรแกรมคอมพิวเตอร์ระบบงานทะเบียนทันทีที่ได้รับมอบเอกสารจากฝ่ายงานที่เกี่ยวข้อง แล้วสรุปประเด็นจากการดำเนินงานปัญหาที่น่าสนใจ สำหรับช่วยเป็นข้อมูลสนับสนุน ส่งเสริม การปรับปรุงพัฒนาการจัดระบบการศึกษาของมหาวิทยาลัย เพื่อให้ข้อมูลการลงทะเบียนเรียนของนักศึกษามีความถูกต้อง สมบูรณ์ สามารถสำเร็จการศึกษาได้ตามกำหนด ผลการปฏิบัติงานประจำปีการศึกษา 2564 ระหว่างเดือน ตุลาคม 2564 ถึง กันยายน 2565

### สรุปผลการปฏิบัติงาน

ตัวชี้วัดผลผลิต	ผลผลิตการปฏิบัติงาน
✧ ผลการแก้ไขกลุ่มวิชาและรายวิชาในโปรแกรมการบันทึกผลการเรียนตามโครงสร้างหลักสูตร	➡ จำนวน : นักศึกษา 388 ราย

โดยแสดงข้อมูลผลการปฏิบัติงานได้ดังตารางที่ 14 และภาพแผนภูมิที่ 13

**ตารางที่ 14** แสดงข้อมูลการบันทึกผลการแก้ไขกลุ่มวิชาและรายวิชาในโปรแกรมการบันทึกผลการเรียนตามโครงสร้างหลักสูตร แยกข้อมูลตามคณะที่นักศึกษาสังกัดอยู่และภาคเรียน

ฐานข้อมูลการแก้ไขกลุ่มวิชาและรายวิชาเพื่อให้ถูกต้องตามโครงสร้างหลักสูตร  
\* ใช้ข้อมูลอ้างอิงจากรายงานการตรวจสอบโครงสร้างหลักสูตรของผู้ที่จะสำเร็จการศึกษา\*

ปีการศึกษา	ภาคเรียน	รายละเอียดการแก้ไข	จำนวนนักศึกษาที่มีการแก้ไขกลุ่มเรียนและรายวิชา (คน)									รวมทั้งหมด (คน)	หมายเหตุ
			ครุศาสตร์	วิทยาการจัดการ	วิทยาศาสตร์ และเทคโนโลยี	มนุษยศาสตร์ และสังคมศาสตร์	เทคโนโลยี อุตสาหกรรม	เกษตรศาสตร์	วิทยาลัย นานาชาติ	วิทยาลัยน่าน	อบจ.แพร่		
2562	1/2562	แก้ไขกลุ่มเรียน (คน)	0	10	8	5	5	0	0	0	0	28	
		แก้ไขรายวิชา (คน)	0	5	1	6	3	0	2	0	0	17	
		รวม (คน)	0	15	9	11	8	0	2	0	0	45	คน
	2/2562	แก้ไขกลุ่มเรียน (คน)	0	4	0	0	0	0	0	0	0	4	
		แก้ไขรายวิชา (คน)	2	7	1	8	12	0	1	1	0	32	
		รวม (คน)	2	11	1	8	12	0	1	1	0	36	คน
	3/2562	แก้ไขกลุ่มเรียน (คน)	1	15	5	4	8	0	0	0	0	33	
		แก้ไขรายวิชา (คน)	1	2	0	18	0	0	0	0	0	21	
		รวม (คน)	2	17	5	22	8	0	0	0	0	54	คน
รวมทั้งหมดปี 2562			4	43	15	41	28	0	3	1	0	135	คน
2563	1/2563	แก้ไขกลุ่มเรียน (คน)	0	46	8	31	7	0	3	0	0	95	
		แก้ไขรายวิชา (คน)	0	4	4	14	2	0	1	0	0	25	
		รวม (คน)	0	50	12	45	9	0	4	0	0	120	คน
	2/2563	แก้ไขกลุ่มเรียน (คน)	36	40	14	12	11	0	15	52	0	180	
		แก้ไขรายวิชา (คน)	42	4	1	2	2	0	1	0	0	52	
		รวม (คน)	78	44	15	14	13	0	16	52	0	232	คน
	3/2563	แก้ไขกลุ่มเรียน (คน)	4	41	5	19	50	0	1	0	0	120	
		แก้ไขรายวิชา (คน)	0	19	4	15	56	0	1	1	0	96	
		รวม (คน)	4	60	9	34	106	0	2	1	0	216	คน
รวมทั้งหมดปี 2563			82	154	36	93	128	0	22	53	0	568	คน
2564	1/2564	แก้ไขกลุ่มเรียน (คน)	1	37	18	15	15	1	0	1	0	88	
		แก้ไขรายวิชา (คน)	0	4	4	5	56	0	0	0	0	69	
		รวม (คน)	1	41	22	20	71	1	0	1	0	157	คน
	2/2564	แก้ไขกลุ่มเรียน (คน)	15	41	12	28	42	0	5	0	8	151	
		แก้ไขรายวิชา (คน)	0	0	0	0	0	0	0	0	0	0	
		รวม (คน)	15	41	12	28	42	0	5	0	8	151	คน
	3/2564	แก้ไขกลุ่มเรียน (คน)	0	18	2	8	37	0	3	0	0	68	
		แก้ไขรายวิชา (คน)	0	6	1	3	2	0	0	0	0	12	
		รวม (คน)	0	24	3	11	39	0	3	0	0	80	คน
รวมทั้งหมดปี 2564			16	106	37	59	152	1	8	1	8	388	คน
2565	1/2565	แก้ไขกลุ่มเรียน (คน)	1	18	10	17	45	0	0	1	0	92	
		แก้ไขรายวิชา (คน)	0	8	0	8	20	0	1	0	0	37	
		รวม (คน)	1	26	10	25	65	0	1	1	0	129	คน
	2/2565	แก้ไขกลุ่มเรียน (คน)	0	0	0	0	0	0	0	0	0	0	
		แก้ไขรายวิชา (คน)	0	0	0	0	0	0	0	0	0	0	
		รวม (คน)	0	0	0	0	0	0	0	0	0	0	คน
	3/2565	แก้ไขกลุ่มเรียน (คน)	0	0	0	0	0	0	0	0	0	0	
		แก้ไขรายวิชา (คน)	0	0	0	0	0	0	0	0	0	0	
		รวม (คน)	0	0	0	0	0	0	0	0	0	0	คน
รวมทั้งหมดปี 2565			1	26	10	25	65	0	1	1	0	129	คน
รวมทั้งหมด			398	872	245	827	607	29	104	57	8	3,147	คน

**ภาพแผนภูมิที่ 13** แสดงข้อมูลการบันทึกผลการแก้ไขกลุ่มวิชาและรายวิชาในโปรแกรมการบันทึกผลการเรียนตามโครงสร้างหลักสูตร แยกข้อมูลตามปีการศึกษาและภาคเรียน

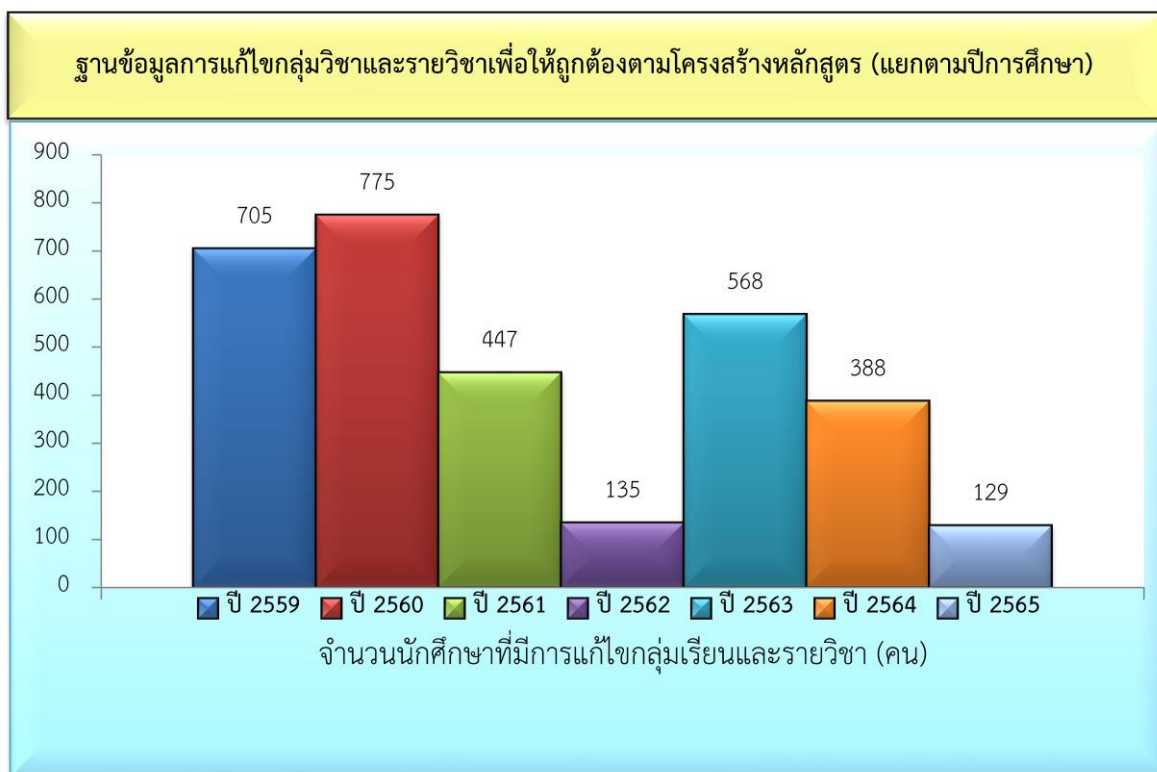
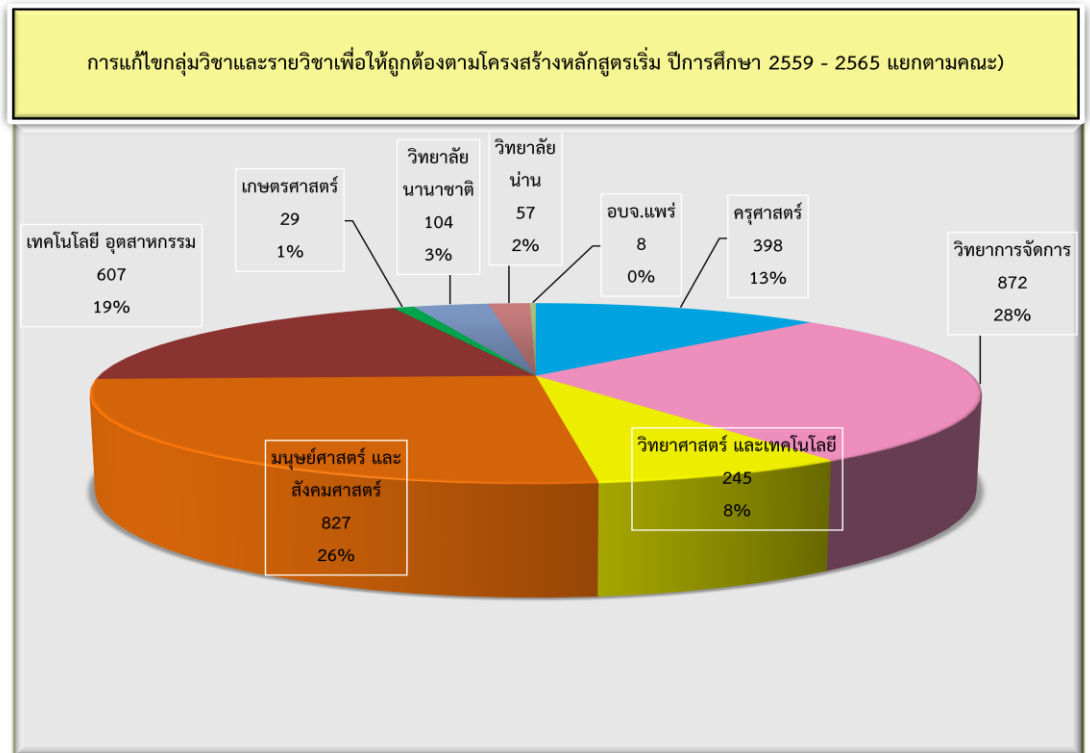



## 12. การวัดและประเมินผลการเรียน

แสดงรายงานข้อมูลการตรวจสอบผลการเรียนเฉลี่ยสะสมของนักศึกษาตามเกณฑ์การพ้นสภาพจากการเป็นนักศึกษาตามข้อบังคับมหาวิทยาลัยราชภัฏอุดรดิตถ์ ดังนี้

- ได้คะแนนเฉลี่ยสะสมต่ำกว่า 1.60 ยกเว้นนักศึกษาใหม่ที่เข้าศึกษาเป็นภาคการศึกษาแรก
- ได้คะแนนเฉลี่ยสะสมต่ำกว่า 1.80 สองภาคการศึกษาปกติ ติดต่อกัน ยกเว้นภาคการศึกษาแรก

โดยการตรวจสอบแล้วพบว่านักศึกษาอยู่ในเกณฑ์ที่ต้องออกตามระเบียบวัดผลจะสามารถจำแนกการตรวจสอบได้ 3 รูปแบบดังนี้

(1) ตกต้องออกตามระเบียบวัดผลการวัดผล คือ นักศึกษาได้รับการประเมินวัดผลประเมินผลที่สมบูรณ์แล้ว เนื่องจากผลการเรียนในทุกรายวิชาที่ลงทะเบียนครบถ้วนแล้วไม่มีการประเมินผลการเรียนเป็น ร หรือ “I” หรือ รอผลการเรียน ดำเนินการแจ้งนักศึกษาให้รับทราบผลการวัดผลประเมินผล โดยนักศึกษาจะไม่สามารถลงทะเบียนเรียนในภาคเรียนถัดไปได้ หากนักศึกษาต้องการที่จะศึกษาต่อต้องดำเนินการสมัครเรียนเป็นนักศึกษาใหม่เท่านั้น

( 2) ตกต้องออกหากผลการเรียนไม่ได้รับการแก้ไข คือ นักศึกษาได้รับการประเมินวัดผลประเมินว่าอยู่ในเกณฑ์อาจตกต้องออกเนื่องจากผลการเรียนในบางรายวิชาที่ยังไม่สมบูรณ์เพราะได้รับการประเมินผลการเรียนเป็น ร หรือ “I” โดยนักศึกษาสามารถติดต่ออาจารย์ผู้สอนเพื่อขอรับการเปลี่ยนแปลงระดับคะแนน ให้เสร็จสิ้น ภายในภาคการศึกษาปกติถัดไปก่อนวันสุดท้ายของการขอส่งผลการเรียนแก่ ร หรือ “I” ตามกำหนดประกาศมหาวิทยาลัย เรื่อง ปฏิทินการศึกษาของแต่ละภาคการศึกษา

(3) อาจจะต้องออกตามระเบียบวัดผลประเมินผลเนื่องจากรอผลการประเมินผลการเรียน คือ ผลการเรียนเฉลี่ยสะสมของนักศึกษาเป็นไปตามเกณฑ์การประเมินวัดผลประเมินผลแต่ยังมีในบางรายวิชาที่รอผลการประเมินผลการเรียน โดยนักศึกษาสามารถติดต่ออาจารย์ผู้สอน เพื่อขอรับการประเมินผลการเรียนให้สมบูรณ์ ก่อนวันสุดท้ายของการขอส่งผลการเรียนแก่ ร หรือ “I” ตามกำหนดประกาศมหาวิทยาลัย เรื่อง ปฏิทินการศึกษาของแต่ละภาคการศึกษาดำเนินการแจ้งนักศึกษาให้รับทราบผลการวัดผลประเมินผลหากนักศึกษาต้องการที่จะลงทะเบียนเรียนในภาคเรียนถัดไปนักศึกษาจะต้องพบนายทะเบียนเพื่อชี้แจงเหตุผลแล้วจัดทำบันทึกข้อความขออนุญาตลงทะเบียนเรียนและชำระค่าธรรมเนียม โดยต้องผ่านความเห็นชอบจากผู้ปกครอง อาจารย์ที่ปรึกษา ก่อน

เพื่อให้ได้รายชื่อผู้ที่อยู่ในเกณฑ์ที่ต้องออกสำหรับจัดทำประกาศรายชื่อผู้ที่พ้นสภาพนักศึกษา เนื่องจากตกต้องออก ผลการปฏิบัติงานประจำปีการศึกษา 2564 ระหว่างเดือน ต.ค. 2564 ถึง ก.ย. 2565

## สรุปผลการปฏิบัติงาน

ตัวชี้วัดผลผลิต	ผลผลิตการปฏิบัติงาน
<p>✧ ผลการตรวจสอบผลการเรียนเฉลี่ยสะสมของ นักศึกษาว่าอยู่ในเกณฑ์ผ่านการวัดผลประเมินหรืออยู่ ในเกณฑ์ตกต้องออกตามระเบียบของมหาวิทยาลัย</p>	<p>➡ จำนวน : 519 กลุ่มเรียน : นักศึกษา 11,235 ราย</p>

โดยแสดงข้อมูลผลการปฏิบัติงานได้ตั้งตารางที่ 15 , 16 และภาพแผนภูมิที่ 14

**ตารางที่ 15** แสดงข้อมูลการตรวจสอบผลการเรียนเฉลี่ยสะสมของนักศึกษาว่าอยู่ในเกณฑ์ตกต้องออกตาม  
ระเบียบของมหาวิทยาลัยหรือไม่ หากผลการเรียนเฉลี่ยสะสมของนักศึกษาเป็นไปตามเกณฑ์การพ้นสภาพจาก  
การเป็นนักศึกษาตามข้อบังคับมหาวิทยาลัยราชภัฏอุดรดิตถ์ แยกข้อมูลตามภาคเรียน

ฐานข้อมูลการวัดผลประเมินผลการเรียนเฉลี่ยสะสมของนักศึกษา

\* ใช้ข้อมูลอ้างอิงจากใบรายงานผลการเรียนเฉลี่ยสะสมนักศึกษาที่ใช้ตรวจสอบการวัดผลประเมินของนักศึกษาก่อนทำประกาศตกต้องออก \*

(\*\*เงื่อนไขในการตรวจสอบ : ตรวจสอบผลการเรียนเฉลี่ยสะสมนักศึกษาทุกคนที่มีรายชื่อปรากฏในแต่ละหมู่เรียนทุกสภาพนักศึกษา\*\*)

ปีการศึกษา	ภาคเรียน	ชั้นปี	จำนวนการวัดผลประเมินผลการเรียน			ครั้งที่ตรวจสอบ	หมายเหตุ
			หมู่เรียน (กลุ่ม)	นักศึกษา (คน)	ตกต้องออก(คน)		
2559	1/2559	4	303	9,359	19	1	
	2/2559	5	300	8,603	11	2	นักศึกษครุศาสตร์ ปี 56 ไม่มีการลงทะเบียนเรียน
<b>รวม</b>	<b>9</b>	<b>9</b>	<b>603</b>	<b>17,962</b>	<b>30</b>	<b>3</b>	
2560	1/2560	5	305	9,051	12	3	
	2/2560	4	367	10,394	12	2	นักศึกษครุศาสตร์สำเร็จการศึกษาก่อนวันวัดผลประเมินจบ 15 มี.ค. 2561
<b>รวม</b>	<b>9</b>	<b>9</b>	<b>672</b>	<b>19,445</b>	<b>24</b>	<b>5</b>	
2561	1/2561	4	297	8,114	5	1	580435001 CP.All รอเกรด
							590446402 ภาษาจีนธุรกิจ รอเกรดจากประเทศจีน , 590439001 CP.All รอเกรด
							600485001 ,600485002 CP.All รอเกรด
	2/2561	5	365	9,031	6	2	นักศึกษา ปี 62 เริ่มวัดผลการเรียนเฉลี่ยสะสม ภาคเรียนที่ 2/2561
<b>รวม</b>	<b>9</b>	<b>9</b>	<b>662</b>	<b>17,145</b>	<b>11</b>	<b>3</b>	590318001 , 590318002 ภาษาจีนคบ.รอเกรดจากประเทศจีน /580435001 CP.All รอเกรด 590446402 ภาษาจีนธุรกิจรอเกรดจากประเทศจีน /590435001 CP.All รอเกรด 600485001 ,600485002 CP.All รอเกรด 610485011 CP.All รอเกรด
2562	1/2562	4	273	7,135	9	2	59 CP.all รอเกรด 1 กลุ่ม , 59 ดนตรีสากล ผู้สอนส่งเกรด 1/62 หลังกำหนด , 60 CP.all รอเกรด 1 กลุ่ม,61 CP.all รอเกรด 2 กลุ่ม
	2/2562	5	348	8,893	5	2	60 CP.all รอเกรด 1 กลุ่ม,61 CP.all รอเกรด 2 กลุ่ม,62 CP.all รอเกรด 2 กลุ่ม รอเกรด 2/62 1001801 นักศึกษา 59-62 คบ. 30 กลุ่มเรียน (เกรดมา 25/9/2563)
<b>รวม</b>	<b>9</b>	<b>9</b>	<b>621</b>	<b>16,028</b>	<b>14</b>	<b>4</b>	
2563	1/2563	4	260	6,606	1	2	60 CP.all รอเกรด 1 กลุ่ม,61 CP.all รอเกรด 2 กลุ่ม
	2/2563	5	333	8,149	1	3	60 CP.all รอเกรด 1 กลุ่ม,61 CP.all รอเกรด 2 กลุ่ม
<b>รวม</b>	<b>9</b>	<b>9</b>	<b>593</b>	<b>14,755</b>	<b>2</b>	<b>5</b>	
2564	1/2564	4	250	5,928	4	1	610485011 , 610485012 CP.All รอเกรด
	2/2564	4	269	5,307	4	1	cp.all 61- 64 รอชำระเงิน
<b>รวม</b>	<b>8</b>	<b>8</b>	<b>519</b>	<b>11,235</b>	<b>8</b>	<b>2</b>	
2565	1/2565	5	354	7,290	3	1	
	2/2565						
<b>รวม</b>	<b>5</b>	<b>5</b>	<b>354</b>	<b>7,290</b>	<b>3</b>	<b>1</b>	
<b>รวมทั้งหมด</b>	<b>58</b>	<b>58</b>	<b>4,024</b>	<b>103,860</b>	<b>92</b>	<b>23</b>	

**ตารางที่ 16** แสดงข้อมูลการตรวจสอบผลการเรียนเฉลี่ยสะสมของนักศึกษาว่าอยู่ในเกณฑ์ที่ต้องออกตามระเบียบของมหาวิทยาลัยหรือไม่ หากผลการเรียนเฉลี่ยสะสมของนักศึกษาเป็นไปตามเกณฑ์การพ้นสภาพจากการเป็นนักศึกษาตามข้อบังคับมหาวิทยาลัยราชภัฏอุดรดิตถ์ แยกข้อมูลตามคณะ

ฐานข้อมูลการวัดผลประเมินผลการเรียนเฉลี่ยสะสมของนักศึกษา  
 \* ใช้ข้อมูลอ้างอิงจากใบรายงานผลการเรียนเฉลี่ยสะสมนักศึกษาที่ใช้ตรวจสอบการวัดผลประเมินของนักศึกษาก่อนทำประกาศต้องออก \*  
 (\*\*เงื่อนไขในการตรวจสอบ : ตรวจสอบผลการเรียนเฉลี่ยสะสมนักศึกษาทุกคนที่มีรายชื่อปรากฏในแต่ละหมู่เรียนทุกสถานศึกษา\*\*)  
 เริ่มเก็บข้อมูลภาคเรียนที่ 1/2561

ปีการศึกษา	ภาคเรียน	ชั้นปี	จำนวนการวัดผลประเมินผลการเรียน																											รวมทั้งหมด		
			ครูศาสตร์			วิทยาการจัดการ			วิทยาศาสตร์			มนุษยศาสตร์			เทคโนโลยี			เกษตรศาสตร์			วิทยาลัยนานาชาติ			วิทยาลัยน่าน			อภจ.แพร่			หมู่เรียน (กลุ่ม)	นักศึกษา (คน)	ตกต้องออก(คน)
			หมู่เรียน (กลุ่ม)	นักศึกษา (คน)	ตกต้องออก(คน)	หมู่เรียน (กลุ่ม)	นักศึกษา (คน)	ตกต้องออก(คน)	หมู่เรียน (กลุ่ม)	นักศึกษา (คน)	ตกต้องออก(คน)	หมู่เรียน (กลุ่ม)	นักศึกษา (คน)	ตกต้องออก(คน)	หมู่เรียน (กลุ่ม)	นักศึกษา (คน)	ตกต้องออก(คน)	หมู่เรียน (กลุ่ม)	นักศึกษา (คน)	ตกต้องออก(คน)	หมู่เรียน (กลุ่ม)	นักศึกษา (คน)	ตกต้องออก(คน)	หมู่เรียน (กลุ่ม)	นักศึกษา (คน)	ตกต้องออก(คน)						
2561	1/2561	4	120	3,243	0	45	1,255	3	29	794	0	51	1,723	1	32	605	1	6	135	1	7	151	0	7	208	0	0	0	0	297	8,114	6
	2/2561	5	120	3,161	0	56	1,678	3	44	891	1	71	2,089	0	44	766	1	7	161	0	13	197	0	6	76	0	2	22	0	363	9,041	5
	<b>รวม</b>	<b>9</b>	<b>240</b>	<b>6,404</b>	<b>0</b>	<b>101</b>	<b>2,933</b>	<b>6</b>	<b>73</b>	<b>1,685</b>	<b>1</b>	<b>122</b>	<b>3,812</b>	<b>1</b>	<b>76</b>	<b>1,371</b>	<b>2</b>	<b>13</b>	<b>296</b>	<b>1</b>	<b>20</b>	<b>348</b>	<b>0</b>	<b>13</b>	<b>284</b>	<b>0</b>	<b>2</b>	<b>22</b>	<b>0</b>	<b>660</b>	<b>17,155</b>	<b>11</b>
2562	1/2562	4	119	3,202	0	37	1,183	3	24	549	2	42	1,329	1	33	579	1	5	106	2	7	109	0	5	69	0	1	9	0	273	7,135	9
	2/2562	5	149	4,003	0	47	1,469	2	31	703	0	56	1,625	2	41	703	1	7	128	0	9	134	0	7	126	0	1	9	0	348	8,900	5
	<b>รวม</b>	<b>9</b>	<b>268</b>	<b>7,205</b>	<b>0</b>	<b>84</b>	<b>2,652</b>	<b>5</b>	<b>55</b>	<b>1,252</b>	<b>2</b>	<b>98</b>	<b>2,954</b>	<b>3</b>	<b>74</b>	<b>1,282</b>	<b>2</b>	<b>12</b>	<b>234</b>	<b>2</b>	<b>16</b>	<b>243</b>	<b>0</b>	<b>12</b>	<b>195</b>	<b>0</b>	<b>2</b>	<b>18</b>	<b>0</b>	<b>621</b>	<b>16,035</b>	<b>14</b>
2563	1/2563	4	120	3,207	0	31	974	0	21	450	1	40	1,126	0	29	488	0	5	94	0	6	100	0	7	158	0	1	9	0	260	6,606	1
	2/2563	5	147	3,898	0	40	1,159	0	29	601	0	53	1,375	1	37	633	0	6	103	0	8	127	0	11	215	0	2	38	0	333	8,149	1
	<b>รวม</b>	<b>9</b>	<b>267</b>	<b>7,105</b>	<b>0</b>	<b>71</b>	<b>2,133</b>	<b>0</b>	<b>50</b>	<b>1,051</b>	<b>1</b>	<b>93</b>	<b>2,501</b>	<b>1</b>	<b>66</b>	<b>1,121</b>	<b>0</b>	<b>11</b>	<b>197</b>	<b>0</b>	<b>14</b>	<b>227</b>	<b>0</b>	<b>18</b>	<b>373</b>	<b>0</b>	<b>3</b>	<b>47</b>	<b>0</b>	<b>593</b>	<b>14,755</b>	<b>2</b>
2564	1/2564	4	118	3,140	0	26	657	0	21	423	2	39	950	1	27	439	0	4	62	0	6	92	1	8	134	0	1	31	0	250	5,928	4
	2/2564	4	118	2,675	1	31	677	0	25	440	0	44	816	0	33	488	2	5	41	0	8	97	1	4	56	0	1	17	0	269	5,307	4
	<b>รวม</b>	<b>8</b>	<b>236</b>	<b>5,815</b>	<b>1</b>	<b>57</b>	<b>1,334</b>	<b>0</b>	<b>46</b>	<b>863</b>	<b>2</b>	<b>83</b>	<b>1,766</b>	<b>1</b>	<b>60</b>	<b>927</b>	<b>2</b>	<b>9</b>	<b>103</b>	<b>0</b>	<b>14</b>	<b>189</b>	<b>2</b>	<b>12</b>	<b>190</b>	<b>0</b>	<b>2</b>	<b>48</b>	<b>0</b>	<b>519</b>	<b>11,235</b>	<b>8</b>
2565	1/2565	5	144	3,581	0	41	919	3	35	673	0	59	1,184	0	45	550	0	7	59	0	8	108	0	14	199	0	1	17	0	354	7,290	3
	2/2565				0																								0	0	0	
	<b>รวม</b>	<b>5</b>	<b>144</b>	<b>3,581</b>	<b>0</b>	<b>41</b>	<b>919</b>	<b>3</b>	<b>35</b>	<b>673</b>	<b>0</b>	<b>59</b>	<b>1,184</b>	<b>0</b>	<b>45</b>	<b>550</b>	<b>0</b>	<b>7</b>	<b>59</b>	<b>0</b>	<b>8</b>	<b>108</b>	<b>0</b>	<b>14</b>	<b>199</b>	<b>0</b>	<b>1</b>	<b>17</b>	<b>0</b>	<b>354</b>	<b>7,290</b>	<b>3</b>
<b>รวมทั้งหมด</b>	<b>40</b>	<b>1,155</b>	<b>30,110</b>	<b>1</b>	<b>354</b>	<b>9,971</b>	<b>14</b>	<b>259</b>	<b>5,524</b>	<b>6</b>	<b>455</b>	<b>12,217</b>	<b>6</b>	<b>321</b>	<b>5,251</b>	<b>6</b>	<b>52</b>	<b>889</b>	<b>3</b>	<b>72</b>	<b>1,115</b>	<b>2</b>	<b>69</b>	<b>1,241</b>	<b>0</b>	<b>10</b>	<b>152</b>	<b>0</b>	<b>2,747</b>	<b>66,470</b>	<b>38</b>	

**ภาพแผนภูมิที่ 14** แสดงข้อมูลการตรวจสอบผลการเรียนเฉลี่ยสะสมของนักศึกษาว่าอยู่ในเกณฑ์ตกต้องออกตามระเบียบของมหาวิทยาลัยหรือไม่ หากผลการเรียนเฉลี่ยสะสมของนักศึกษาเป็นไปตามเกณฑ์การพ้นสภาพจากการเป็นนักศึกษาตามข้อบังคับมหาวิทยาลัยราชภัฏอุตรดิตถ์ แยกข้อมูลตามปีการศึกษา และคณะ

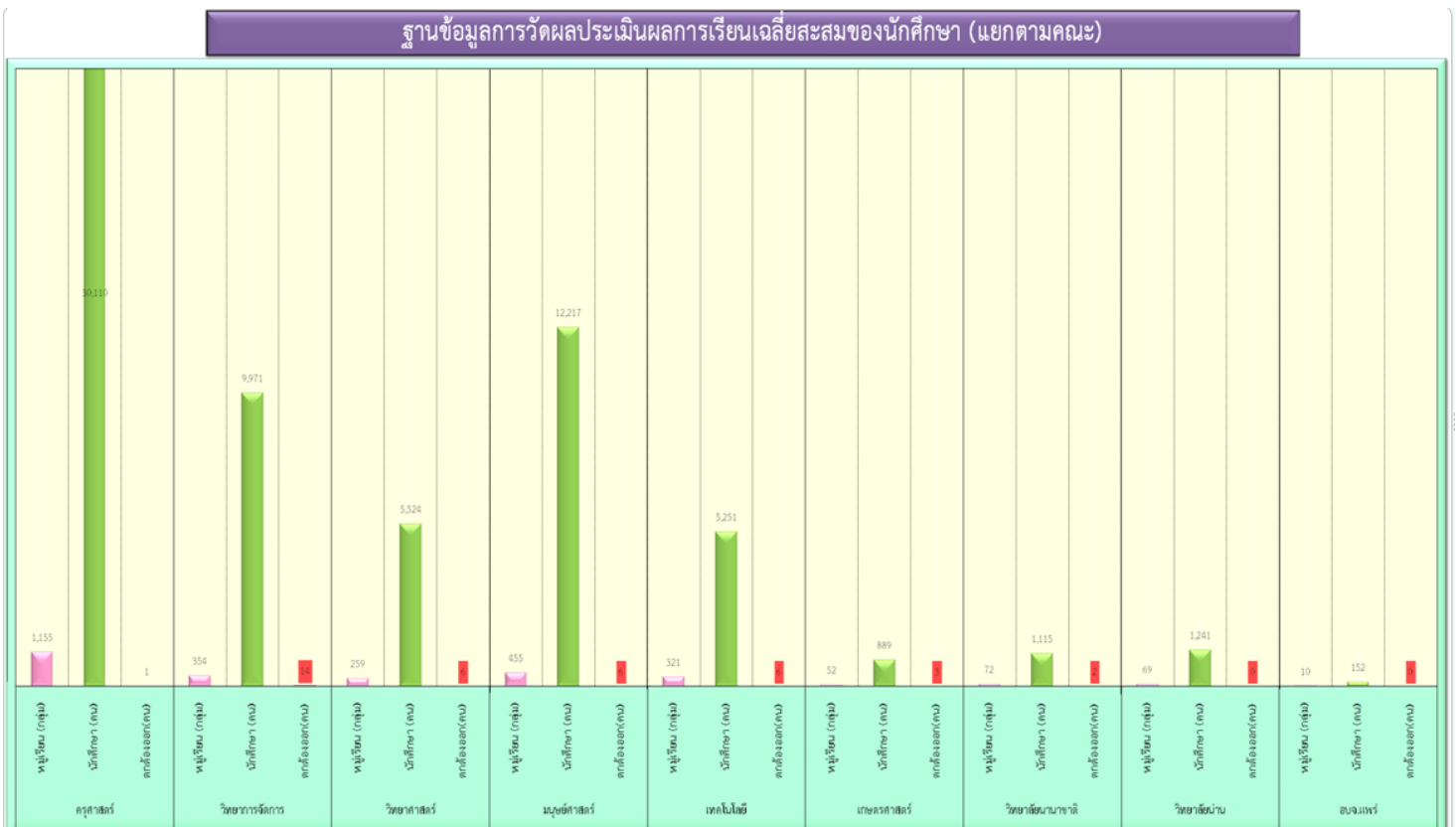
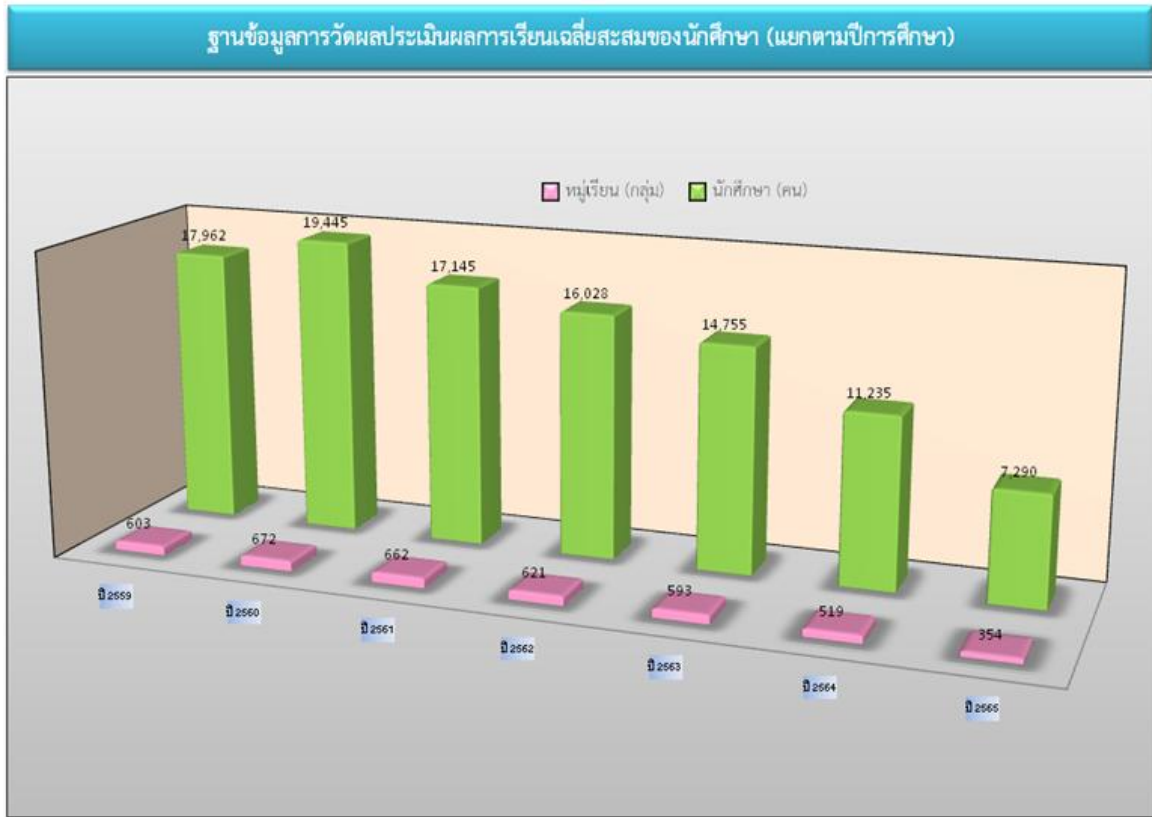

### 13. การจัดทำประกาศผู้มีผลการเรียนอยู่ในเกณฑ์ตกต้องออก

แสดงรายงานข้อมูลข้อมูลสรุปรายชื่อนักศึกษาที่ได้รับผลการประเมินให้ตกต้องออกตามระเบียบวัดผล ทั้งในรูปแบบเอกสารและไฟล์ข้อมูลในโปรแกรม Microsoft Office Excel สำหรับจัดพิมพ์ประกาศมหาวิทยาลัยว่าด้วยการพ้นสภาพจากการเป็นนักศึกษาเนื่องจากได้รับผลการเรียนต่ำกว่าเกณฑ์ที่กำหนด เสนอต่อรองอธิการบดีฝ่ายวิชาการพิจารณาลงลายมือชื่อรับรองประกาศ หลังจากวันประกาศพ้นสภาพการเป็นนักศึกษาตามปฏิทินการศึกษาในแต่ละภาคเรียน 1 วัน ผลการปฏิบัติงานประจำปีการศึกษา 2564 ระหว่างเดือน ตุลาคม 2564 ถึง กันยายน 2565

#### สรุปผลการปฏิบัติงาน

ตัวชี้วัดผลผลิต	ผลผลิตการปฏิบัติงาน
✧ การจัดทำประกาศผู้มีผลการประเมินอยู่ในเกณฑ์ตกต้องออก	➡ จำนวน : นักศึกษา 8 ราย : ประกาศรายชื่อผู้พ้นสภาพ 8 ชุด

โดยแสดงข้อมูลผลการปฏิบัติงานได้ตั้งตารางที่ 17 และ ภาพแผนภูมิที่ 15



**ภาพแผนภูมิที่ 15** แสดงข้อมูลนักศึกษาที่พ้นสภาพจากการเป็นนักศึกษาเนื่องจากได้รับผลการเรียนเฉลี่ย  
 สดสมต่ำกว่าเกณฑ์ที่มหาวิทยาลัยกำหนดแยกข้อมูลตามปีการศึกษาและคณะที่นักศึกษาสังกัดอยู่

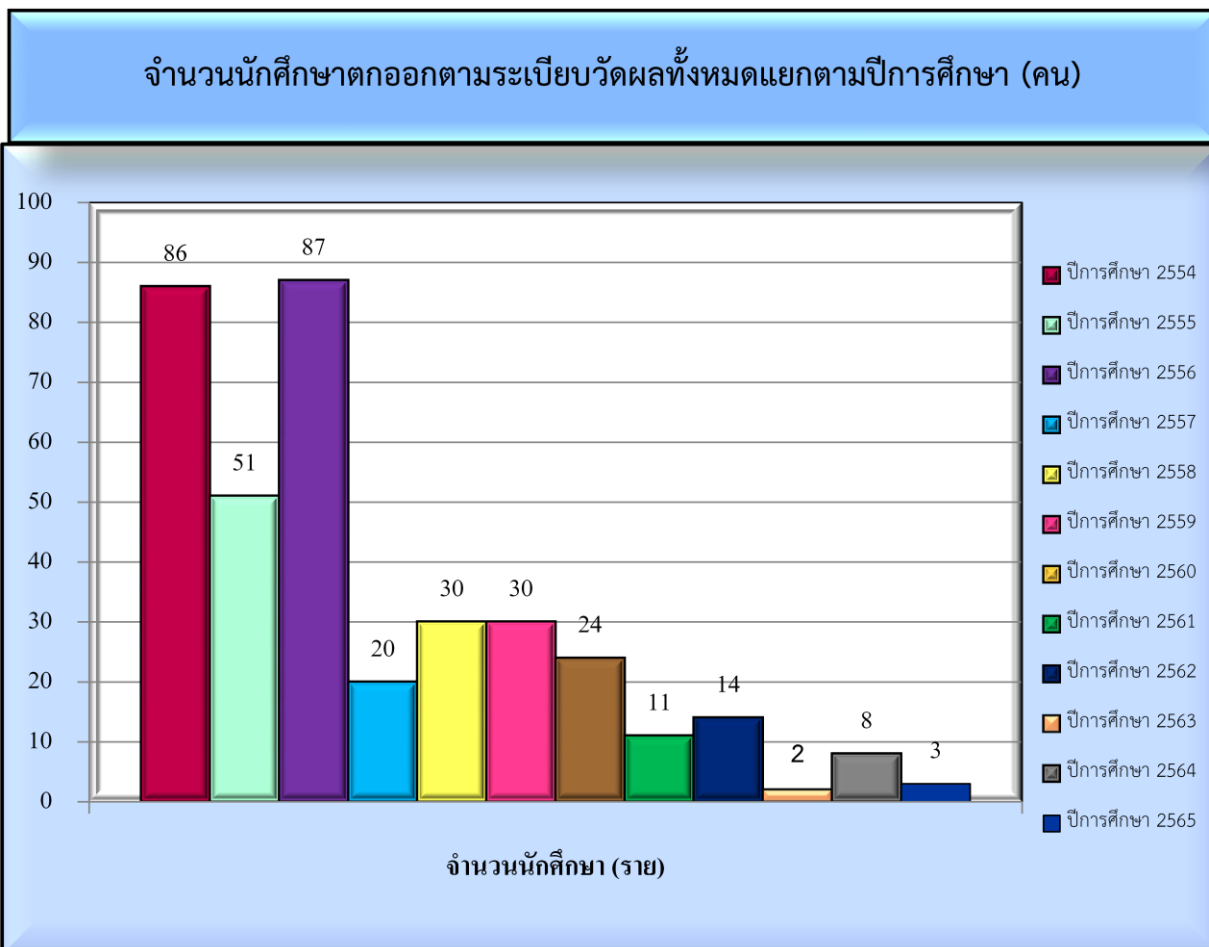
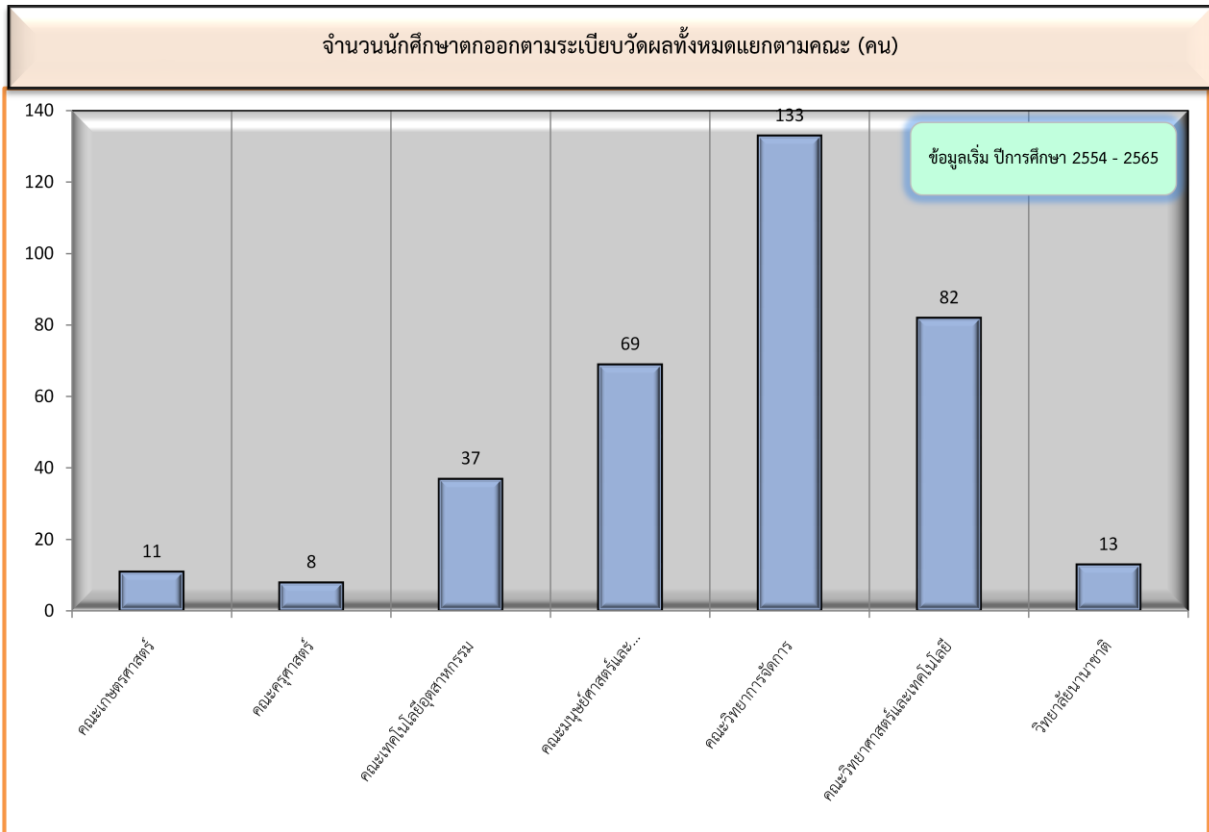

## 14. การพิมพ์ใบแจ้งผลการเรียนให้นักศึกษา

แสดงข้อมูลการ พิมพ์ใบแจ้งผลการเรียนของนักศึกษาภาคปกติและภาคพิเศษโครงการต่าง ๆ ระดับปริญญาตรี ที่ลงทะเบียนเรียนในแต่ละภาคเรียนโดยแต่ละกลุ่มเรียนได้ผ่านการวัดผลประเมินผลการเรียนเฉลี่ยสะสมแล้วจาก แล้วพิมพ์ดำเนินการพิมพ์ใบแจ้งผลการเรียนนักศึกษาแยกออกเป็น 2 ส่วนไว้สำหรับส่งมอบให้ผู้ปกครองทางไปรษณีย์และสำหรับส่งมอบคณะ ผลการปฏิบัติงานประจำปีการศึกษา 2564 ระหว่างเดือน ตุลาคม 2564 ถึง กันยายน 2565

### สรุปผลการปฏิบัติงาน

ตัวชี้วัดผลผลิต	ผลผลิตการปฏิบัติงาน
✧ ข้อมูลการพิมพ์ใบแจ้งผลการเรียนของนักศึกษาภาคปกติและภาคพิเศษโครงการต่าง ๆ ระดับปริญญาตรี สำหรับส่งมอบคณะ ที่นักศึกษาสังกัดอยู่ ( นักศึกษาทุกสถานภาพที่มีผลการเรียน)	➡ จำนวน : 617 กลุ่มเรียน : ใบแจ้งผลการเรียนนักศึกษา 10,777 ใบ
✧ ข้อมูลการพิมพ์ใบแจ้งผลการเรียนของนักศึกษาภาคปกติและภาคพิเศษโครงการต่าง ๆ ระดับปริญญาตรี สำหรับส่งไปรษณีย์แจ้งผู้ปกครอง (ยกเว้นรายวิชาที่ส่งเกรดหลังกำหนด/นศ. ภาคพิเศษ/นศ.ต่างชาติ/นศ.ที่ไม่มีสถานภาพการเป็นนักศึกษา)	➡ จำนวน : 596 กลุ่มเรียน : ใบแจ้งผลการเรียนนักศึกษา 10,377 ใบ
รวมพิมพ์ใบแจ้งผลการเรียนของนักศึกษา	จำนวน : 1,213 กลุ่มเรียน : ใบแจ้งผลการเรียนนักศึกษา 21,154 ใบ

โดยแสดงข้อมูลผลการปฏิบัติงานได้ตั้งตารางที่ 18 , 19 และ ภาพแผนภูมิที่ 16



**ตารางที่ 18** แสดงข้อมูลการพิมพ์ใบแจ้งผลการเรียนของนักศึกษาภาคปกติและภาคพิเศษโครงการต่าง ๆ ที่ลงทะเบียนเรียนในแต่ละภาคเรียน สำหรับแจกให้แก่นักศึกษาได้ครบถ้วนทุกคนแยกข้อมูลตามภาคเรียน

ฐานข้อมูลการพิมพ์ใบแจ้งผลการเรียนให้นักศึกษา  
เริ่มภาคเรียนที่ 1/2561

ปีการศึกษา	ภาคเรียน	คณะ	ชั้นปี	จำนวนการพิมพ์ใบแจ้งผลการเรียนให้นักศึกษา						รวม		หมายเหตุ
				ส่งคณะ		ส่งปณณีย์แจ้งผู้ปกครอง		นักศึกษาที่ควรรับข้อเตือน		หมู่เรียน (กลุ่ม)	นักศึกษา (คน)	
				นักศึกษาภาคปกติ / ภาคพิเศษ	นักศึกษาทุกสถานภาพที่มีผลการเรียน	(ยกเว้นรายวิชาที่ส่งกรมคลังกำหนดนักศึกษาภาคพิเศษ)	นักศึกษาต่างชาติ / ไม่เรียนเป็นนักศึกษา	จบแก้ไขข้อเตือนหลังการเตือนฯ	นักศึกษา (คน)			
2564	1/2564	ครุศาสตร์	5	149	3,208	149	3,208	0	26	298	6,442	
		วิทยาการจัดการ	4	41	757	41	757	0	2	82	1,516	
		วิทยาศาสตร์และเทคโนโลยี	4	31	445	30	439	0	2	61	886	
		มนุษยศาสตร์และสังคมศาสตร์	4	55	918	48	751	0	0	103	1,669	
		เทคโนโลยีอุตสาหกรรม	4	43	525	43	525	0	0	86	1,050	
		เกษตรศาสตร์	4	6	57	6	57	0	0	12	114	
		วิทยาลัยนานาชาติ	4	8	81	8	79	0	0	16	160	
		วิทยาลัยน่าน	4	11	122	10	105	0	0	21	227	
	อบจ.แพร่	2	2	35	0	0	0	0	2	35		
	<b>รวม</b>	<b>35</b>	<b>346</b>	<b>6,148</b>	<b>335</b>	<b>5,921</b>	<b>0</b>	<b>30</b>	<b>681</b>	<b>12,099</b>		
	2/2564	ครุศาสตร์	4	118	2,503	118	2,502	0	5	236	5,010	
		วิทยาการจัดการ	3	31	560	31	560	0	1	62	1,121	
		วิทยาศาสตร์และเทคโนโลยี	3	25	346	24	343	0	0	49	689	
		มนุษยศาสตร์และสังคมศาสตร์	4	45	670	38	532	0	1	83	1,203	
		เทคโนโลยีอุตสาหกรรม	4	34	382	34	380	0	0	68	762	
		เกษตรศาสตร์	3	5	38	5	38	0	0	10	76	
		วิทยาลัยนานาชาติ	4	8	77	8	76	0	0	16	153	
		วิทยาลัยน่าน	4	4	40	3	25	0	1	7	66	
	อบจ.แพร่	1	1	13	0	0	0	0	1	13		
	<b>รวม</b>	<b>30</b>	<b>271</b>	<b>4,629</b>	<b>261</b>	<b>4,456</b>	<b>0</b>	<b>8</b>	<b>532</b>	<b>9,093</b>		
<b>รวมทั้งหมดปีการศึกษา 2564</b>	<b>65</b>	<b>617</b>	<b>10,777</b>	<b>596</b>	<b>10,377</b>	<b>0</b>	<b>38</b>	<b>1,213</b>	<b>21,192</b>			
2565	1/2565	ครุศาสตร์	5	144	2,943	144	2,943	0	9	288	5,895	
		วิทยาการจัดการ	4	41	782	41	779	0	1	82	1,562	
		วิทยาศาสตร์และเทคโนโลยี	4	35	513	35	513	0	6	70	1,032	
		มนุษยศาสตร์และสังคมศาสตร์	4	59	918	52	770	0	0	111	1,688	
		เทคโนโลยีอุตสาหกรรม	4	45	428	45	427	0	1	90	856	
		เกษตรศาสตร์	4	7	52	7	52	0	0	14	104	
		วิทยาลัยนานาชาติ	4	8	72	8	72	0	1	16	145	
		วิทยาลัยน่าน	4	14	146	13	130	0	0	27	276	
	อบจ.แพร่	1	1	12	0	0	0	0	1	12		
	<b>รวม</b>	<b>34</b>	<b>354</b>	<b>5,866</b>	<b>345</b>	<b>5,686</b>	<b>0</b>	<b>18</b>	<b>699</b>	<b>11,570</b>		
	2/2565	ครุศาสตร์								0	0	
		วิทยาการจัดการ								0	0	
		วิทยาศาสตร์และเทคโนโลยี								0	0	
		มนุษยศาสตร์และสังคมศาสตร์								0	0	
เทคโนโลยีอุตสาหกรรม									0	0		
เกษตรศาสตร์									0	0		
<b>รวม</b>	<b>0</b>	<b>0</b>	<b>0</b>	<b>0</b>	<b>0</b>	<b>0</b>	<b>0</b>	<b>0</b>	<b>0</b>			
<b>รวมทั้งหมดปีการศึกษา 2565</b>	<b>34</b>	<b>354</b>	<b>5,866</b>	<b>345</b>	<b>5,686</b>	<b>0</b>	<b>18</b>	<b>699</b>	<b>11,570</b>			
<b>รวมทั้งหมดทุกปีการศึกษา</b>	<b>304</b>	<b>2,955</b>	<b>55,780</b>	<b>2,936</b>	<b>55,667</b>	<b>0</b>	<b>375</b>	<b>5,891</b>	<b>111,822</b>	<b>0</b>		

**ตารางที่ 19** แสดงข้อมูลการพิมพ์ใบแจ้งผลการเรียนของนักศึกษาภาคปกติและภาคพิเศษโครงการต่าง ๆ ที่ลงทะเบียนเรียนในแต่ละภาคเรียน สำหรับแจกให้แก่นักศึกษาได้ครบถ้วน

ทุกคน แยกข้อมูลตามคณะ

ปีการศึกษา	ภาคเรียน	รายละเอียดการพิมพ์ใบแจ้งผลการเรียนให้นักศึกษา		คณะ							รวม	หมายเหตุ			
				ครุศาสตร์	วิทยาการจัดการ	วิทยาศาสตร์และเทคโนโลยี	มนุษยศาสตร์และสังคมศาสตร์	เทคโนโลยีอุตสาหกรรม	เกษตรศาสตร์	วิทยาลัยนานาชาติ			วิทยาลัยน่าน	อบจ.แพร่	
2564	1/2564	ส่งคณะ	หมู่เรียน (กลุ่ม)	149	41	31	55	43	6	8	11	2	346		
		นักศึกษาภาคปกติ / ภาคพิเศษ ทุกสถานภาพที่มีผลการเรียน	นักศึกษา (คน)	3,208	757	445	918	525	57	81	122	35	6,148		
		ส่งไปรษณีย์แจ้งผู้ปกครอง	หมู่เรียน (กลุ่ม)	149	41	30	48	43	6	8	10	0	335		
		(ยกเว้นรายวิชาที่ส่งเกรดหลังกำหนด/ค.ศ. ภาคพิเศษ/ค.ศ.ต่างชาติ/ค.ศ.ที่ไม่มีสถานภาพการเป็นนักศึกษา)	นักศึกษา (คน)	3,208	757	439	751	525	57	79	105	0	5,921		
		นักศึกษาติดต่อบริด้วยตนเอง	หมู่เรียน (กลุ่ม)	0	0	0	0	0	0	0	0	0	0	0	
		ขอแก้ไข/ขอโอนหลัง/กรณีอื่นๆ	นักศึกษา (คน)	26	2	2	0	0	0	0	0	0	0	30	
		รวม	หมู่เรียน (กลุ่ม)	298	82	61	103	86	12	16	21	2	681	กลุ่มเรียน	
			นักศึกษา (คน)	6,442	1,516	886	1,669	1,050	114	160	227	35	12,099	คน	
	2/2564	ส่งคณะ	หมู่เรียน (กลุ่ม)	118	31	25	45	34	5	8	4	1	271		
		นักศึกษาภาคปกติ / ภาคพิเศษ ทุกสถานภาพที่มีผลการเรียน	นักศึกษา (คน)	2,503	560	346	670	382	38	77	40	13	4,629		
		ส่งไปรษณีย์แจ้งผู้ปกครอง	หมู่เรียน (กลุ่ม)	118	31	24	38	34	5	8	3	0	261		
		(ยกเว้นรายวิชาที่ส่งเกรดหลังกำหนด/ค.ศ. ภาคพิเศษ/ค.ศ.ต่างชาติ/ค.ศ.ที่ไม่มีสถานภาพการเป็นนักศึกษา)	นักศึกษา (คน)	2,502	560	343	532	380	38	76	25	0	4,456		
		นักศึกษาติดต่อบริด้วยตนเอง	หมู่เรียน (กลุ่ม)	0	0	0	0	0	0	0	0	0	0	0	
		ขอแก้ไข/ขอโอนหลัง/กรณีอื่นๆ	นักศึกษา (คน)	5	1	0	1	0	0	0	1	0	0	8	
		รวม	หมู่เรียน (กลุ่ม)	236	62	49	83	68	10	16	7	1	532	กลุ่มเรียน	
			นักศึกษา (คน)	5,010	1,121	689	1,203	762	76	153	66	13	9,093	คน	
	รวมทั้งหมดปีการศึกษา 2564			หมู่เรียน (กลุ่ม)	534	144	110	186	154	22	32	28	3	1,213	กลุ่มเรียน
		นักศึกษา (คน)	11,452	2,637	1,575	2,872	1,812	190	313	293	48	21,192	คน		
	2565	1/2565	ส่งคณะ	หมู่เรียน (กลุ่ม)	144	41	35	59	45	7	8	14	1	354	
			นักศึกษาภาคปกติ / ภาคพิเศษ ทุกสถานภาพที่มีผลการเรียน	นักศึกษา (คน)	2,943	782	513	918	428	52	72	146	12	5,866	
ส่งไปรษณีย์แจ้งผู้ปกครอง			หมู่เรียน (กลุ่ม)	144	41	35	52	45	7	8	13	0	345		
(ยกเว้นรายวิชาที่ส่งเกรดหลังกำหนด/ค.ศ. ภาคพิเศษ/ค.ศ.ต่างชาติ/ค.ศ.ที่ไม่มีสถานภาพการเป็นนักศึกษา)			นักศึกษา (คน)	2,943	779	513	770	427	52	72	130	0	5,686		
นักศึกษาติดต่อบริด้วยตนเอง			หมู่เรียน (กลุ่ม)	0	0	0	0	0	0	0	0	0	0	0	
ขอแก้ไข/ขอโอนหลัง/กรณีอื่นๆ			นักศึกษา (คน)	9	1	6	0	1	0	1	0	0	0	18	
รวม			หมู่เรียน (กลุ่ม)	288	82	70	111	90	14	16	27	1	699	กลุ่มเรียน	
			นักศึกษา (คน)	5,895	1,562	1,032	1,688	856	104	145	276	12	11,570	คน	
2/2565		ส่งคณะ	หมู่เรียน (กลุ่ม)											0	
		นักศึกษาภาคปกติ / ภาคพิเศษ ทุกสถานภาพที่มีผลการเรียน	นักศึกษา (คน)											0	
		ส่งไปรษณีย์แจ้งผู้ปกครอง	หมู่เรียน (กลุ่ม)											0	
		(ยกเว้นรายวิชาที่ส่งเกรดหลังกำหนด/ค.ศ. ภาคพิเศษ/ค.ศ.ต่างชาติ/ค.ศ.ที่ไม่มีสถานภาพการเป็นนักศึกษา)	นักศึกษา (คน)											0	
		นักศึกษาติดต่อบริด้วยตนเอง	หมู่เรียน (กลุ่ม)											0	
		ขอแก้ไข/ขอโอนหลัง/กรณีอื่นๆ	นักศึกษา (คน)											0	
รวม	หมู่เรียน (กลุ่ม)	0	0	0	0	0	0	0	0	0	0	0	กลุ่มเรียน		
	นักศึกษา (คน)	0	0	0	0	0	0	0	0	0	0	0	คน		
รวมทั้งหมดปีการศึกษา 2565			หมู่เรียน (กลุ่ม)	288	82	70	111	90	14	16	27	1	699	กลุ่มเรียน	
	นักศึกษา (คน)	5,895	1,562	1,032	1,688	856	104	145	276	12	11,570	คน			
รวมทั้งหมดทุกปีการศึกษา			หมู่เรียน (กลุ่ม)	2,477	781	550	943	732	114	152	127	15	5,891	กลุ่มเรียน	
	นักศึกษา (คน)	54,652	16,991	8,858	18,183	8,582	1,409	1,588	1,396	163	111,822	คน			

**ภาพแผนภูมิที่ 16** แสดงข้อมูลการพิมพ์ใบแจ้งผลการเรียนของนักศึกษาภาคปกติและภาคพิเศษโครงการต่างๆ ที่ลงทะเบียนเรียนในแต่ละภาคเรียน สำหรับแจกให้แก่ นักศึกษาได้ครบถ้วนทุกคน แยกข้อมูลตามปีการศึกษา และคณะ

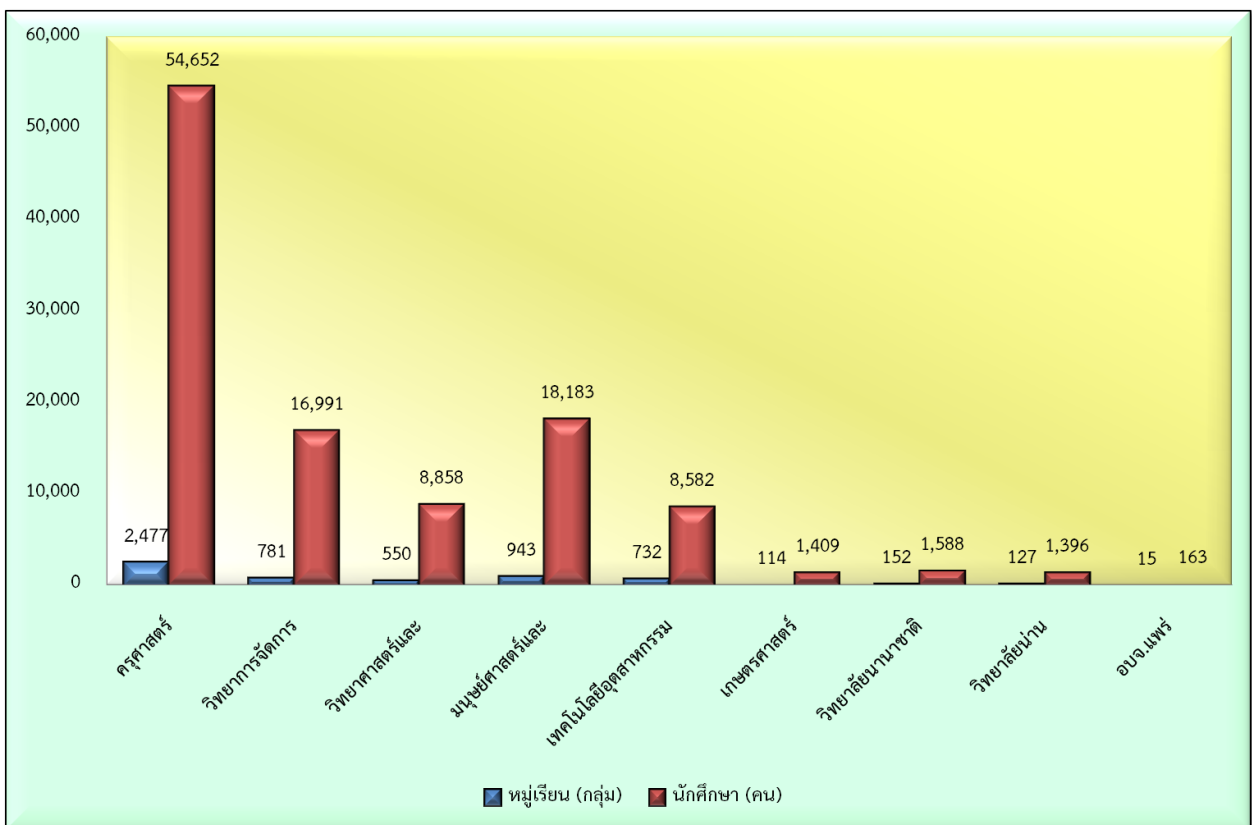
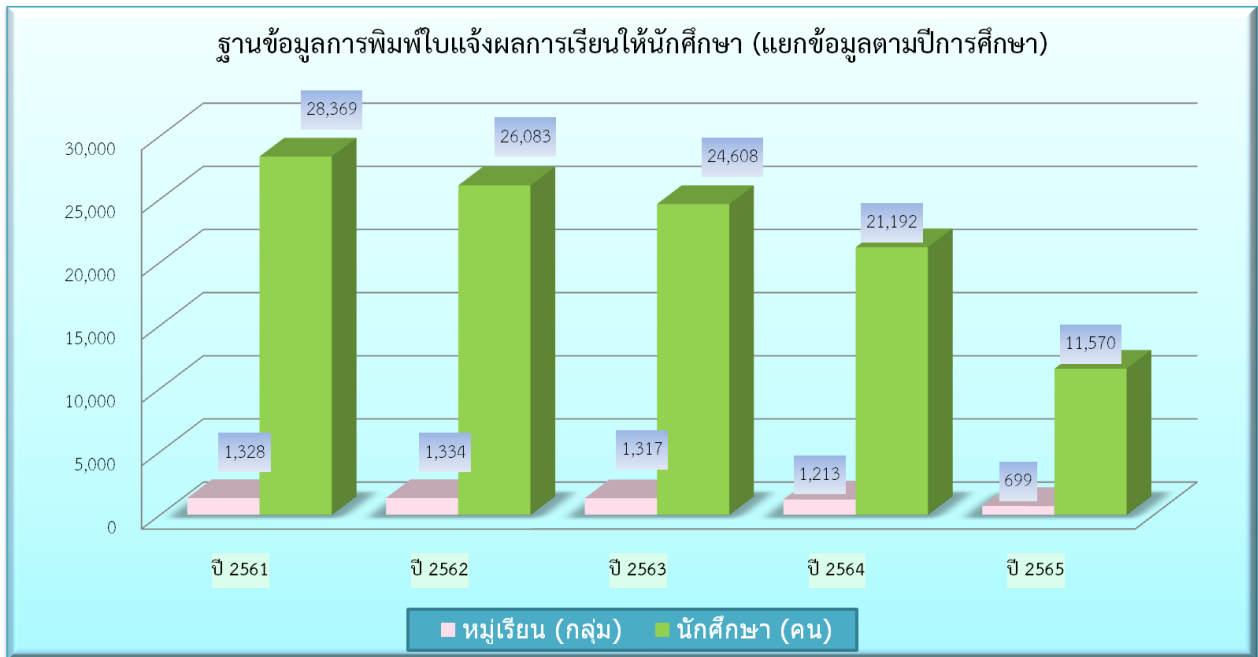

ฐานข้อมูลการพิมพ์ใบแจ้งผลการเรียนให้นักศึกษาปกติและภาคพิเศษ (แยกข้อมูลตามปีการศึกษา)

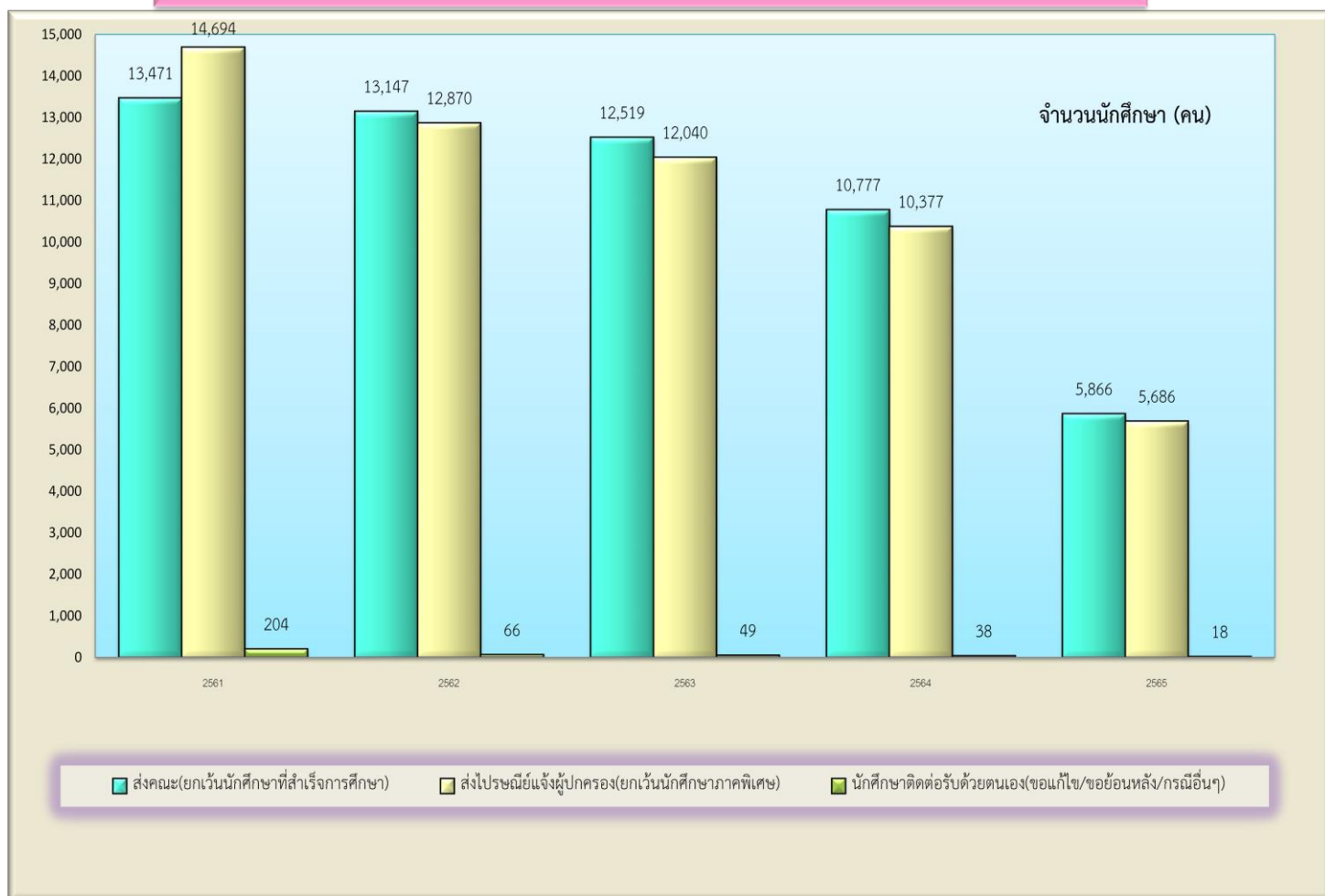

## 15. การแจ้งผลการเรียนให้ผู้ปกครอง

แสดงข้อมูลการจัดเตรียมใบแจ้งผลการเรียนสำหรับจัดส่งให้ผู้ปกครองและนักศึกษาได้ทราบผลการเรียนในแต่ละภาคการศึกษา โดยนำใบแจ้งผลการเรียนที่พิมพ์ออกจากโปรแกรมคอมพิวเตอร์จัดแยกข้อมูลตามชั้นปีของนักศึกษาเตรียมไว้สำหรับพับปิดผนึกด้วยเครื่องพับกระดาษอัตโนมัติ ตรวจสอบกับรายชื่อนักศึกษาแต่ละสาขาให้ถูกต้อง ครบถ้วน เมื่อถูกต้องครบถ้วนแล้วดำเนินการติดแสตมป์ดวงละ 3 บาท เพื่อนำส่งไปรษณีย์ และให้เจ้าหน้าที่ไปรษณีย์ตรวจสอบและลงลายมือชื่อ วัน เดือน ปี และเวลา ในเอกสารใบจัดส่ง หลังจากนั้น สรุปรายงานข้อมูลการจัดส่งผลการเรียนให้ผู้ปกครองเป็นตาราง Excel ทั้งนี้เพื่อให้ผู้ปกครองได้ทราบผลการเรียนของนักศึกษาที่ครบถ้วน ถูกต้อง ผลการปฏิบัติงานประจำปีการศึกษา 2564 ระหว่างเดือน ตุลาคม 2564 ถึง กันยายน 2565

### สรุปผลการปฏิบัติงาน

ตัวชี้วัดผลผลิต	ผลผลิตการปฏิบัติงาน
✧ ส่งมอบใบแจ้งผลการเรียนให้ไปรษณีย์เพื่อส่งผลการเรียนนักศึกษาให้ผู้ปกครอง	➡ จำนวน : ครั้งที่จัดส่ง 8 ครั้ง : ใบแจ้งผลการเรียน 10,377 ฉบับ

โดยแสดงข้อมูลผลการปฏิบัติงานได้ตั้ง ตารางที่ 20 และ ภาพแผนภูมิที่ 17

## ตารางที่ 20 แสดงข้อมูลการส่งมอบใบแจ้งผลการเรียนให้ไปรษณีย์เพื่อนำส่งให้ผู้ปกครอง แยกข้อมูลตามปี

การศึกษาและภาคการศึกษา บัญชีการจัดส่งใบแจ้งผลการเรียนให้ผู้ปกครองส่งไปรษณีย์ในแต่ละภาคเรียน

\* ไม่รวมนักศึกษาภาคพิเศษ นักศึกษาต่างประเทศ นักศึกษาโครงการ CP.all และนักศึกษาที่ส่งผลการเรียนไม่ตรงตามกำหนด \*

ปีการศึกษา	ภาคเรียน	จำนวนการส่งใบแจ้งผลการเรียนให้ผู้ปกครอง				
		ส่งใบแจ้งผลการเรียนให้ผู้ปกครอง		ใบแจ้งผลการเรียนที่ส่งไม่ถึงผู้ปกครอง		
		ครั้งที่จัดส่ง(ครั้ง)	นักศึกษา(ราย)	ส่งไม่ถึงผู้ปกครอง	ไม่สามารถติดต่อได้	ส่งกลับคืน
2554	1/2554	5	7,844	0	0	0
	2/2554	11	5,959	8	1	7
	รวม	16	13,803	8	1	7
2555	1/2555	9	5,472	27	4	23
	2/2555	9	7,642	11	7	4
	รวม	18	13,114	38	11	27
2556	1/2556	7	8,489	21	11	10
	2/2556	6	8,113	16	11	5
	3/2556	1	5,802	17	15	2
	รวม	14	22,404	54	37	17
2557	1/2557	7	9,034	24	11	13
	2/2557	8	6,615	16	8	8
	รวม	15	15,649	40	19	21
2558	1/2558	6	9,247	28	12	16
	2/2558	4	6,268	15	10	5
	รวม	10	15,515	43	22	21
2559	1/2559	3	8,551	14	2	12
	2/2559	2	4,312	13	9	4
	รวม	5	12,863	27	11	16
2560	1/2560	5	8,374	30	18	12
	2/2560	6	7,583	21	16	5
	รวม	11	15,957	51	34	17
2561	1/2561	5	7,941	26	19	7
	2/2561	3	6,779	20	13	7
	รวม	8	14,720	46	32	14
2562	1/2562	3	6,958	20	18	2
	2/2562	8	5,912	19	17	2
	รวม	11	12,870	39	35	4
2563	1/2563	4	6,168	26	19	7
	2/2563	5	5,872	17	13	4
	รวม	9 ครั้ง	12,040 ราย	43	32	11
2564	1/2564	3	5,923	40	36	4
	2/2564	5	4,454	16	7	9
	รวม	8 ครั้ง	10,377 ราย	56	43	13
2565	1/2565	3	5,686	19	17	2
	2/2565					
	รวม	3 ครั้ง	5,686 ราย	19	17	2
รวมทั้งหมด		128 ครั้ง	164,998 ราย	464 ราย	294 ราย	170 ราย

**ภาพแผนภูมิที่ 17** แสดงข้อมูลการส่งมอบใบแจ้งผลการเรียนให้ประชาชนเพื่อนำส่งให้ผู้ปกครองแยกข้อมูลตามปีการศึกษาและภาคการศึกษา

บัญชีการจัดส่งใบแจ้งผลการเรียนให้ผู้ปกครองส่งไปรษณีย์ในแต่ละภาคเรียน

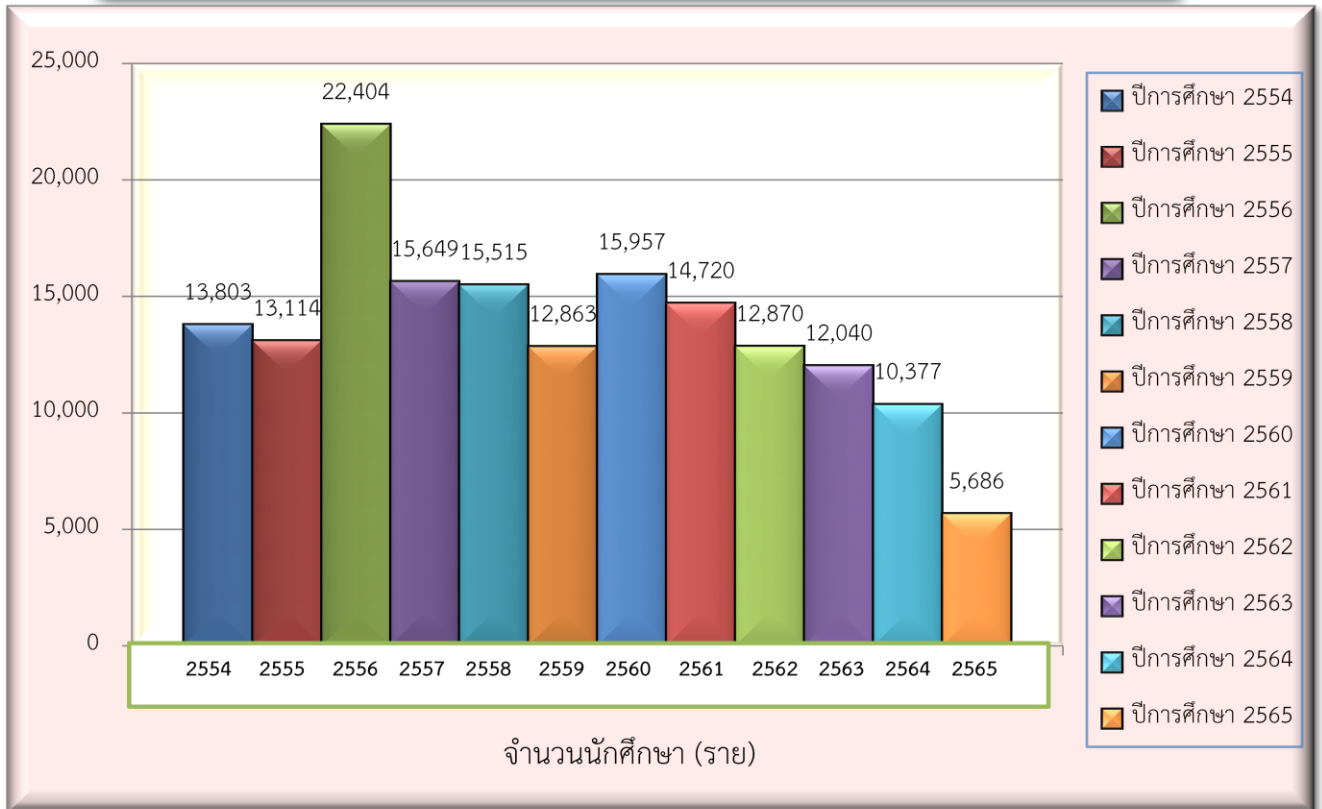

## 16. การตรวจสอบที่อยู่เพื่อแจ้งผลการเรียนให้ผู้ปกครอง

แสดงข้อมูลการรวบรวมเอกสารใบแจ้งผลการเรียนที่ส่งให้ผู้ปกครองแล้วไม่ถึงผู้ปกครองคืนจากไปรษณีย์ และนำมาตรวจสอบกับข้อมูลประวัตินักศึกษาพร้อมทั้งสรุปจัดทำเป็นตาราง Excel ระบุรายละเอียดปัญหาที่เกิดขึ้นกับการส่งผลการเรียน ได้แก่ ผู้รับไม่ยอมรับซองจดหมาย , ไม่มีผู้รับตามเจ้าหน้าที่ของจดหมาย , ย้ายไม่ทราบที่อยู่ใหม่ , อื่น ๆ เป็นต้น สำหรับใช้เป็นข้อมูลปัญหาที่พบจากการส่งผลการเรียนที่ไม่ถึงผู้ปกครอง สำหรับประสานอาจารย์ที่ปรึกษาหรือนักศึกษาในการสอบถามข้อมูลรายละเอียดที่อยู่ใหม่อีกครั้ง เพื่อให้ได้ข้อมูลที่อยู่ของนักศึกษาและผู้ปกครองที่ถูกต้อง ผลการปฏิบัติงานประจำปีการศึกษา 2564 ระหว่างเดือน ตุลาคม 2564 ถึง กันยายน 2565

### สรุปผลการปฏิบัติงาน

ตัวชี้วัดผลผลิต	ผลผลิตการปฏิบัติงาน
✦ การตรวจสอบประวัติและที่อยู่เพื่อแจ้งผลการเรียนของนักศึกษาให้ผู้ปกครอง	↳ จำนวน : ส่งไม่ถึงผู้ปกครอง 56 ราย : ตรวจสอบแล้วส่งคืน 13 ฉบับ : ไม่สามารถติดต่อกับนักศึกษาได้ 43 ราย

โดยแสดงข้อมูลผลการปฏิบัติงานได้ดัง ตารางที่ 21 และ ภาพแผนภูมิที่ 18

**ตารางที่ 21** แสดงข้อมูลการตรวจสอบประวัติและที่อยู่ผู้ปกครองในรายที่ใบแจ้งผลการเรียนส่งไม่ถึงผู้ปกครองกับข้อมูลประวัตินักศึกษา แยกตามปีการศึกษาและภาคเรียน



ทะเบียนสรุปใบแจ้งผลการเรียนที่ส่งไม่ถึงผู้ปกครอง

ปีการศึกษา	ภาคเรียน	จำนวนนักศึกษา (ราย)		
		ส่งไม่ถึงผู้ปกครอง	ไม่สามารถติดต่อได้	ส่งกลับคืน
2554	2/2554	8	7	1
รวม		8	7	1
2555	1/2555	27	23	4
	2/2555	11	4	7
รวม		38	27	11
2556	1/2556	21	10	11
	2/2556	16	5	11
	3/2556	17	2	15
รวม		54	17	37
2557	1/2557	24	13	11
	2/2557	16	8	8
รวม		40	21	19
2558	1/2558	28	16	12
	2/2558	15	5	10
รวม		43	21	22
2559	1/2559	14	12	2
	2/2559	13	4	9
รวม		27	16	11
2560	1/2560	30	19	11
	2/2560	21	4	17
รวม		51	23	28
2561	1/2561	26	19	7
	2/2561	20	11	9
รวม		46	30	16
2562	1/2562	20	18	2
	2/2562	19	17	2
รวม		39	35	4
2563	1/2563	26	19	7
	2/2563	17	13	4
รวม		43	19	11
2564	1/2564	40	36	4
	2/2564	16	7	9
รวม		56	43	13
2565	1/2565	19	17	2
	2/2565			
รวม		19	17	2
รวมทั้งหมด		464 ราย	276 ราย	175 ราย

**ภาพแผนภูมิที่ 18** แสดงข้อมูลการตรวจสอบประวัติและที่อยู่ผู้ปกครองในรายที่ใบแจ้งผลการเรียนส่งไม่ถึงผู้ปกครองกับข้อมูลประวัตินักศึกษา แยกตามปีการศึกษา

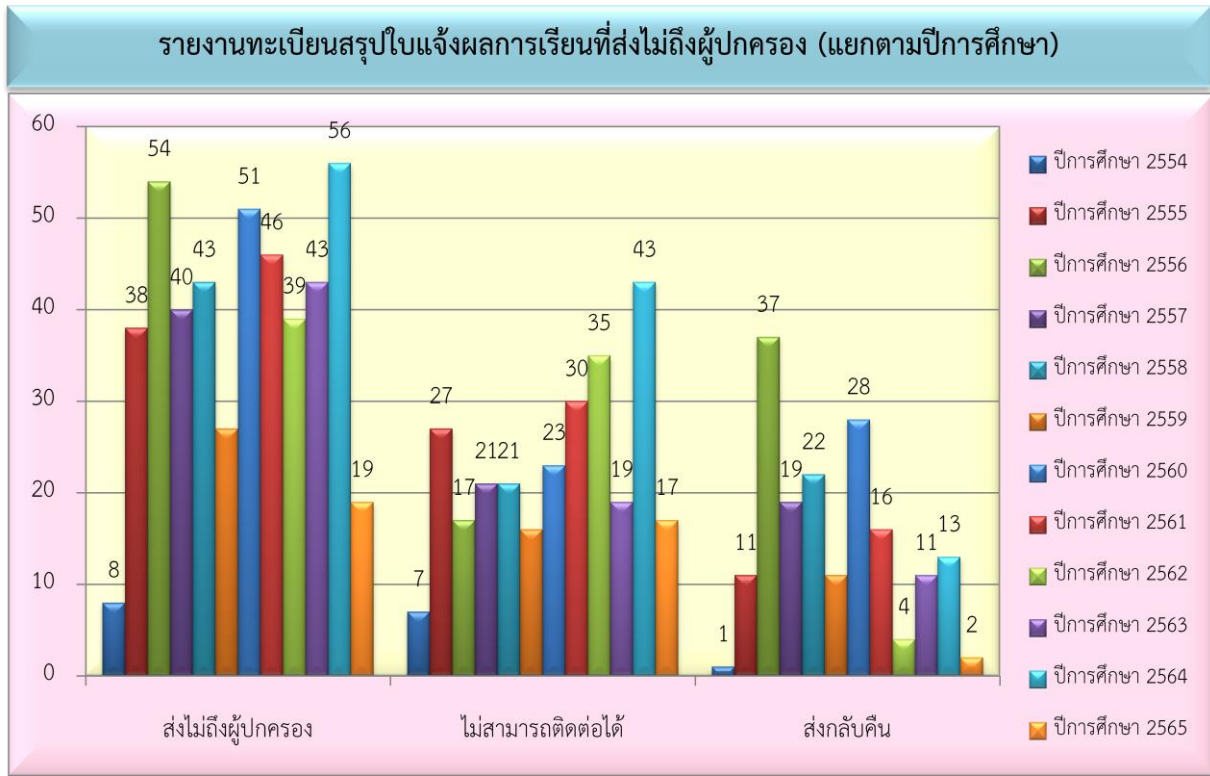

## 17. การจัดทำข้อมูลและสถิติด้านผลสัมฤทธิ์ทางการเรียนของนักศึกษา

แสดงข้อมูลการ ตรวจสอบ ประมวลผล และวิเคราะห์ ข้อมูลการประเมินผลการเรียนของนักศึกษา ลงทะเบียนเรียนในแต่ละภาคเรียน ที่อาจารย์ผู้สอนส่งเอกสารผลการเรียนต้นฉบับมายังการบริการการศึกษา ตรวจสอบความถูกต้องเรียบร้อยแล้ว โดยดำเนินการวิเคราะห์ข้อมูลการประเมินผลการศึกษาของแต่ละ รายวิชาในการประเมินค่าระดับคะแนนแก่นักศึกษา และบันทึกข้อมูลสรุปรายงานเชิงสถิติจัดทำในรูปแบบ ฐานข้อมูลในโปรแกรม Excel เพื่อให้มีรายงานผลสัมฤทธิ์ทางการเรียนของนักศึกษาต่อผู้บังคับบัญชาทราบ แล้วสามารถใช้เป็นประโยชน์ต่อการประกอบการตัดสินใจและการบริหารงานพัฒนาคุณภาพการศึกษาของ มหาวิทยาลัยต่อไป ผลการปฏิบัติงานประจำปีการศึกษา 2564ระหว่างเดือน ตุลาคม 2564 ถึง กันยายน 2565

### สรุปผลการปฏิบัติงาน

ตัวชี้วัดผลผลิต	ผลผลิตการปฏิบัติงาน
✧ รายงานผลสัมฤทธิ์ทางการเรียนของนักศึกษาที่ลงทะเบียนเรียนในแต่ละภาคเรียนนักศึกษา	➡ จำนวน : 4,173 Section

โดยแสดงข้อมูลผลการปฏิบัติงานได้ดัง ตารางที่ 22 และ ภาพแผนภูมิที่ 19

**ตารางที่ 22** แสดงข้อมูลการจัดทำข้อมูลและสถิติด้านผลสัมฤทธิ์ทางการเรียนของนักศึกษา แยก ข้อมูลตามปีการศึกษาและภาคเรียน

ฐานข้อมูลและสถิติผลสัมฤทธิ์ทางการเรียนของนักศึกษา

เริ่ม ปีการศึกษา 2564

ปีการศึกษา	ภาคเรียน	คณะ	ข้อมูลรายวิชาที่เปิดลงทะเบียน				ข้อมูลรายวิชาที่นักศึกษาลงทะเบียนเรียนจริง				รวม นักศึกษา	การประเมินผลการเรียน (จำนวนนักศึกษา)														หมายเหตุ								
			อาจารย์ผู้สอน	รายวิชา	section	หน่วยกิต	อาจารย์ผู้สอน	รายวิชา	section	หน่วยกิต		เกรด A	เกรด B+	เกรด B	เกรด C+	เกรด C	เกรด D+	เกรด D	เกรด F	เกรด I	เกรด W													
												คะแนนไม่ต่ำกว่า 80	คะแนนไม่ต่ำกว่า 75	คะแนนไม่ต่ำกว่า 70	คะแนนไม่ต่ำกว่า 65	คะแนนไม่ต่ำกว่า 60	คะแนนไม่ต่ำกว่า 55	คะแนนไม่ต่ำกว่า 50	ต่ำกว่า 50	ผลการเรียนไม่สมบูรณ์	ยกเลิก/ถอนรายวิชา													
2564	1/2564	เกษตรศาสตร์	15	30	37	103	15	30	37	103	526	100	19.01	109	20.72	193	36.69	67	12.74	41	7.79	7	1.33	2	0.38	7	1.33	0	0.00	0	0.00			
		ครุศาสตร์	154	295	707	2,112	138	279	691	2,064	14,708	2,809	19.10	4,332	29.45	3,968	26.98	2,046	13.91	956	6.50	200	1.36	110	0.75	285	1.94	2	0.01	0	0.00			
		เทคโนโลยีอุตสาหกรรม	51	130	185	570	47	126	181	555	2,104	630	29.94	438	20.82	355	16.87	232	11.03	216	10.27	52	2.47	37	1.76	138	6.56	0	0.00	6	0.29			
		มนุษยศาสตร์และสังคมศาสตร์	83	246	323	962	62	224	301	895	4,638	836	18.03	952	20.53	1,039	22.40	866	18.67	660	14.23	65	1.40	29	0.63	176	3.79	0	0.00	15	0.32			
		วิทยาการจัดการ	55	136	221	674	51	132	216	659	3,949	357	9.04	566	14.33	727	18.41	1,195	30.26	822	20.82	109	2.76	88	2.23	80	2.03	0	0.00	5	0.13			
		วิทยาลัยน่าน	15	39	65	190	6	31	50	146	578	80	13.84	91	15.74	129	22.32	116	20.07	115	19.90	22	3.81	11	1.90	10	1.73	4	0.69	0	0.00			
		วิทยาลัยนานาชาติ	13	36	42	124	12	35	41	121	496	78	15.73	122	24.60	113	22.78	79	15.93	63	12.70	18	3.63	10	2.02	9	1.81	0	0.00	4	0.81			
		วิทยาศาสตร์และเทคโนโลยี	74	198	263	683	68	191	255	662	3,516	518	14.73	710	20.19	786	22.35	568	16.15	477	13.57	153	4.35	86	2.45	218	6.20	0	0.00	0	0.00			
	สำนักวิชาศึกษาทั่วไป	49	22	390	1,170	42	16	383	1,149	6,772	1,438	21.23	1,491	22.02	1,408	20.79	1,037	15.31	831	12.27	146	2.16	89	1.31	331	4.89	0	0.00	1	0.01				
	ไม่ระบุคณะ	0	7	48	1,928	0	0	0	0	0	0	0.00	0	0.00	0	0.00	0	0.00	0	0.00	0	0.00	0	0.00	0	0.00	0	0.00	0	0.00				
	รวม 1/2564			509	1,139	2,281	8,516	441	1,064	2,155	6,354	37,287	6,846	18.36	8,811	23.63	8,718	23.38	6,206	16.64	4,181	11.21	772	2.07	462	1.24	1,254	3.36	6	0.02	31	0.08		
	2/2564	เกษตรศาสตร์	15	30	38	110	15	30	38	110	517	99	19.15	136	26.31	168	32.50	79	15.28	31	6.00	0	0.00	0	0.00	3	0.58	0	0.00	1	0.19			
		ครุศาสตร์	145	282	725	2,053	126	263	706	1,990	14,699	3,415	23.23	4,670	31.77	3,909	26.59	1,537	10.46	702	4.78	117	0.80	96	0.65	236	1.61	12	0.08	5	0.03			
		เทคโนโลยีอุตสาหกรรม	50	133	180	554	41	124	171	518	1,943	627	32.27	394	20.28	347	17.86	192	9.88	193	9.93	69	3.55	15	0.77	87	4.48	0	0.00	19	0.98			
		มนุษยศาสตร์และสังคมศาสตร์	73	236	297	887	66	218	279	831	3,840	842	21.93	811	21.12	701	18.26	631	16.43	610	15.89	76	1.98	38	0.99	125	3.26	4	0.10	2	0.05			
		วิทยาการจัดการ	54	119	191	605	46	111	183	565	3,193	398	12.46	425	13.31	535	16.76	975	30.54	618	19.35	127	3.98	43	1.35	63	1.97	0	0.00	9	0.28			
		วิทยาลัยน่าน	18	52	79	252	15	42	69	218	616	91	14.77	103	16.72	160	25.97	130	21.10	124	20.13	6	0.97	0	0.00	0	0.00	0	0.00	2	0.32			
		วิทยาลัยนานาชาติ	13	34	40	128	11	30	36	116	360	51	14.17	44	12.22	80	22.22	64	17.78	60	16.67	13	3.61	20	5.56	24	6.67	0	0.00	4	1.11			
		วิทยาศาสตร์และเทคโนโลยี	76	166	211	584	70	159	204	542	2,571	376	14.62	545	21.20	617	24.00	403	15.67	347	13.50	72	2.80	62	2.41	124	4.71	0	0.00	28	1.09			
	สำนักวิชาศึกษาทั่วไป	41	22	332	996	41	22	332	996	5,581	1,572	28.17	1,313	23.53	1,076	19.28	614	11.00	517	9.26	115	2.06	116	2.08	242	4.34	3	0.05	13	0.23				
ไม่ระบุคณะ	0	0	0	0	0	0	0	0	0	0	0.00	0	0.00	0	0.00	0	0.00	0	0.00	0	0.00	0	0.00	0	0.00	0	0.00	0	0.00					
รวม 2/2564			485	1,074	2,093	6,169	431	999	2,018	5,886	33,320	7,471	22.42	8,441	25.33	7,593	22.79	4,625	13.88	3,202	9.61	595	1.79	390	1.17	901	2.70	19	0.06	83	0.25			
รวมปีการศึกษา 2564			994	2,213	4,374	14,685	872	2,063	4,173	12,240	70,607	14,317	20.28	17,252	24.43	16,311	23.10	10,831	15.34	7,383	10.46	1,367	1.94	852	1.21	2,155	3.05	25	0.04	114	0.16			
2565	1/2565	สำนักวิชาศึกษาทั่วไป																																
		วิทยาศาสตร์และเทคโนโลยี																																
		ครุศาสตร์																																
		มนุษยศาสตร์และสังคมศาสตร์																																
		วิทยาการจัดการ																																
		เทคโนโลยีอุตสาหกรรม																																
		เกษตรศาสตร์																																
	รวม 1/2565																																	
	2/2565	สำนักวิชาศึกษาทั่วไป																																
		วิทยาศาสตร์และเทคโนโลยี																																
ครุศาสตร์																																		
มนุษยศาสตร์และสังคมศาสตร์																																		
รวม 2/2565																																		
รวมปีการศึกษา 2565																																		
รวมทั้งสิ้นทุกปีการศึกษา			994	2,213	4,374	14,685	872	2,063	4,173	12,240	70,607	14,317	20.28	17,252	24.43	16,311	23.10	10,831	15.34	7,383	10.46	1,367	1.94	852	1.21	2,155	3.05	25	0.04	114	0.16			

ภาพแผนภูมิที่ 19 แสดงข้อมูลการจัดทำข้อมูลและสถิติด้านผลสัมฤทธิ์ทางการเรียนของนักศึกษา แยกข้อมูลตามปีการศึกษาและภาคเรียน

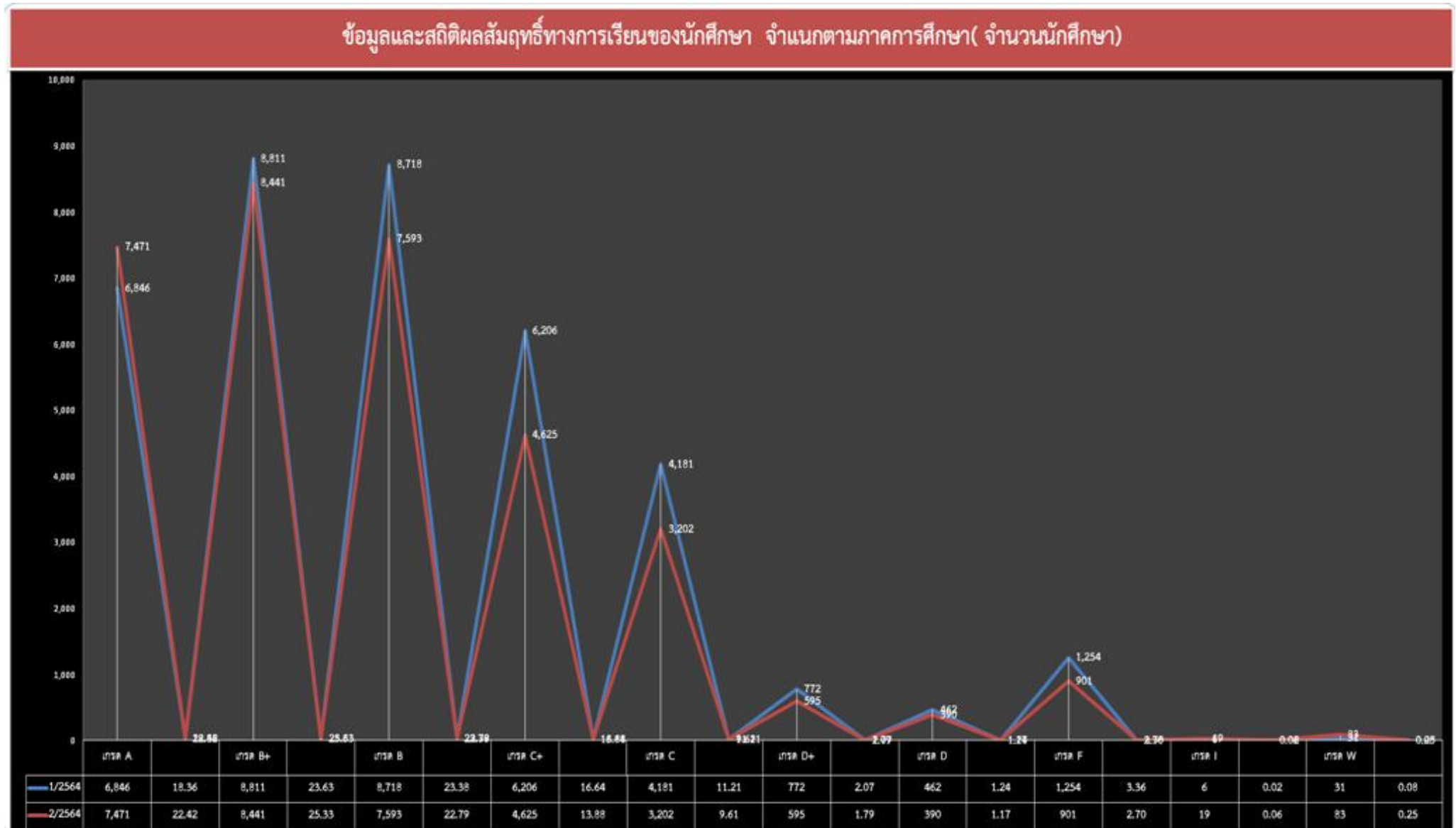

ข้อมูลและสถิติผลสัมฤทธิ์ทางการเรียนของนักศึกษา ภาคการศึกษา 1/2564 - 2/2564 จำแนกข้อมูลตามคณะ (คิดเป็นร้อยละ)

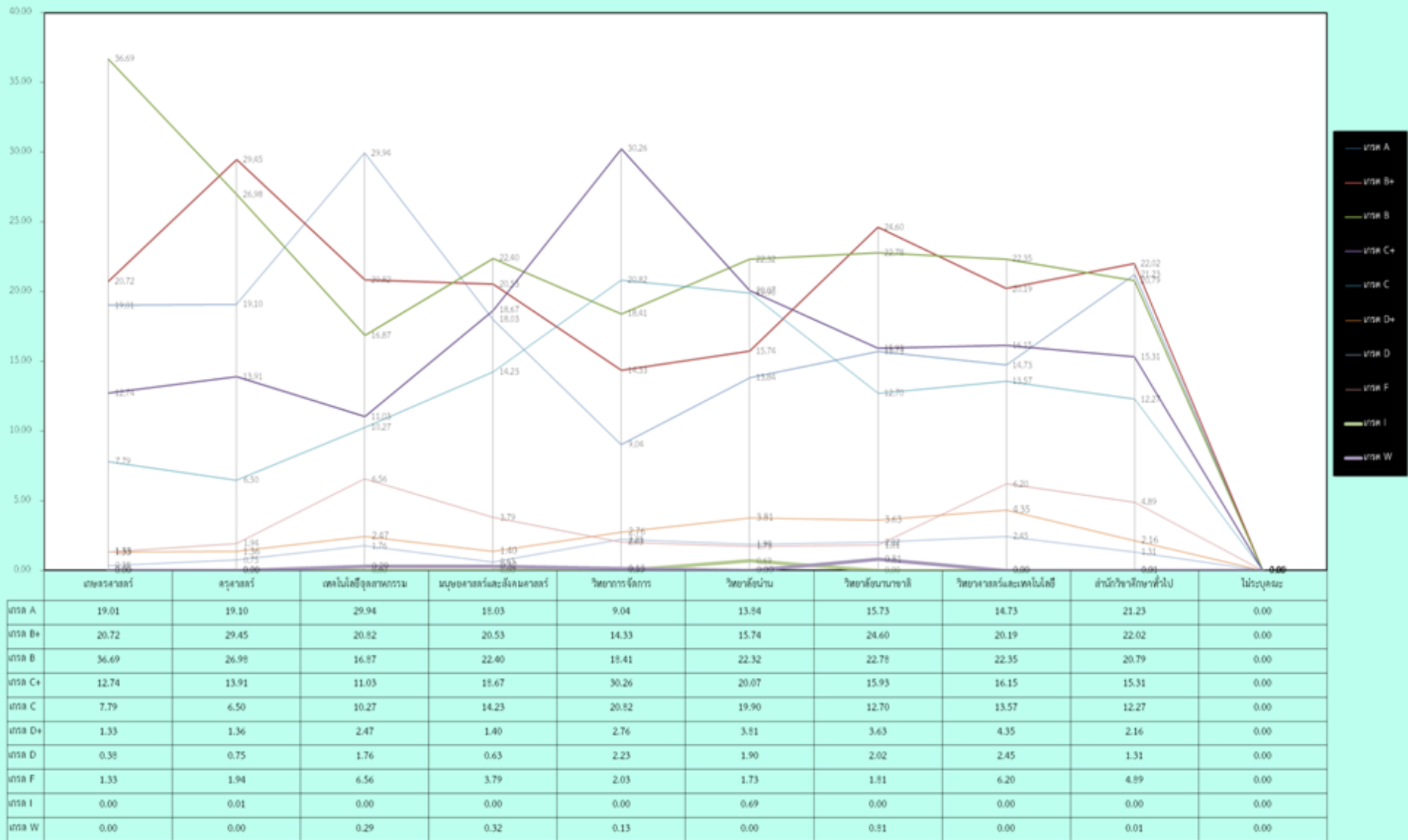

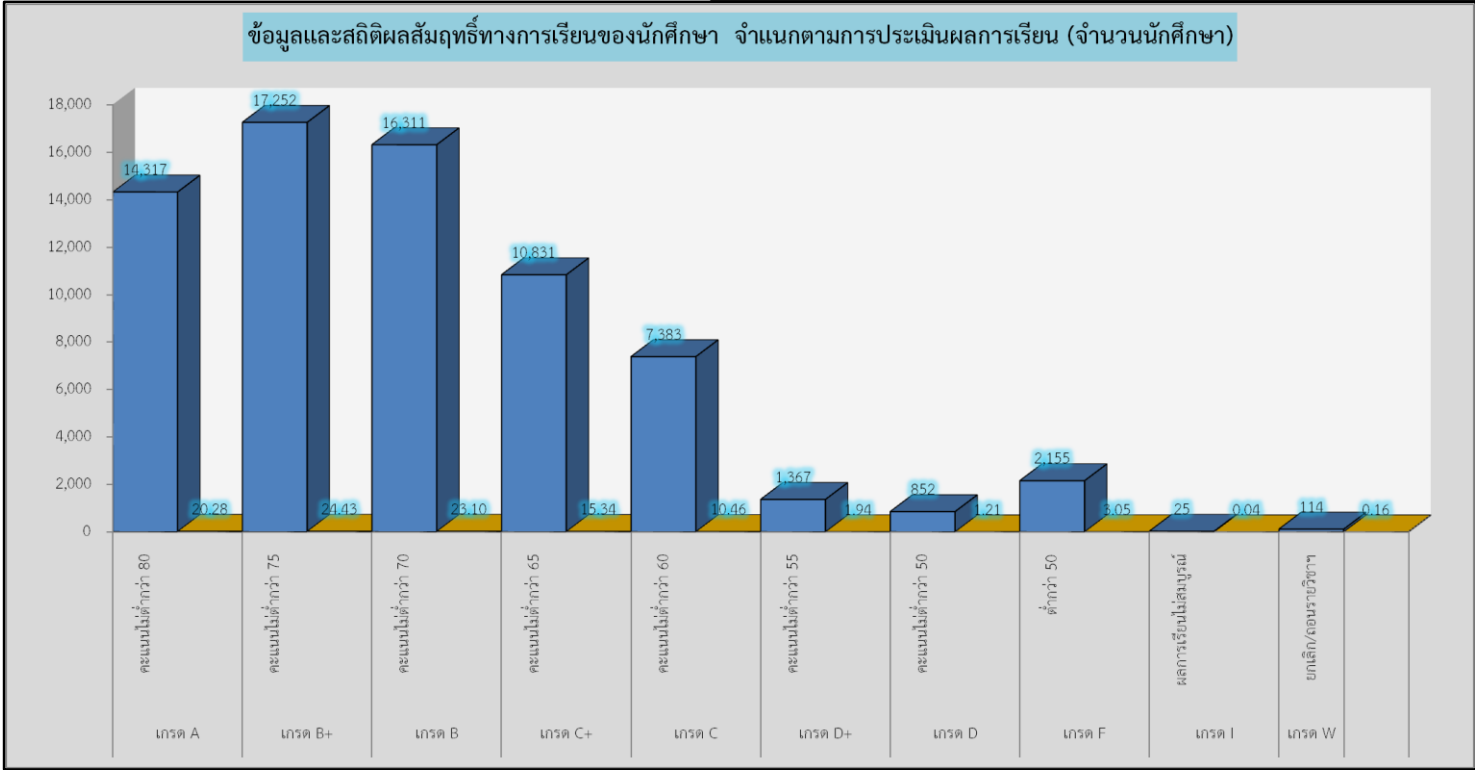
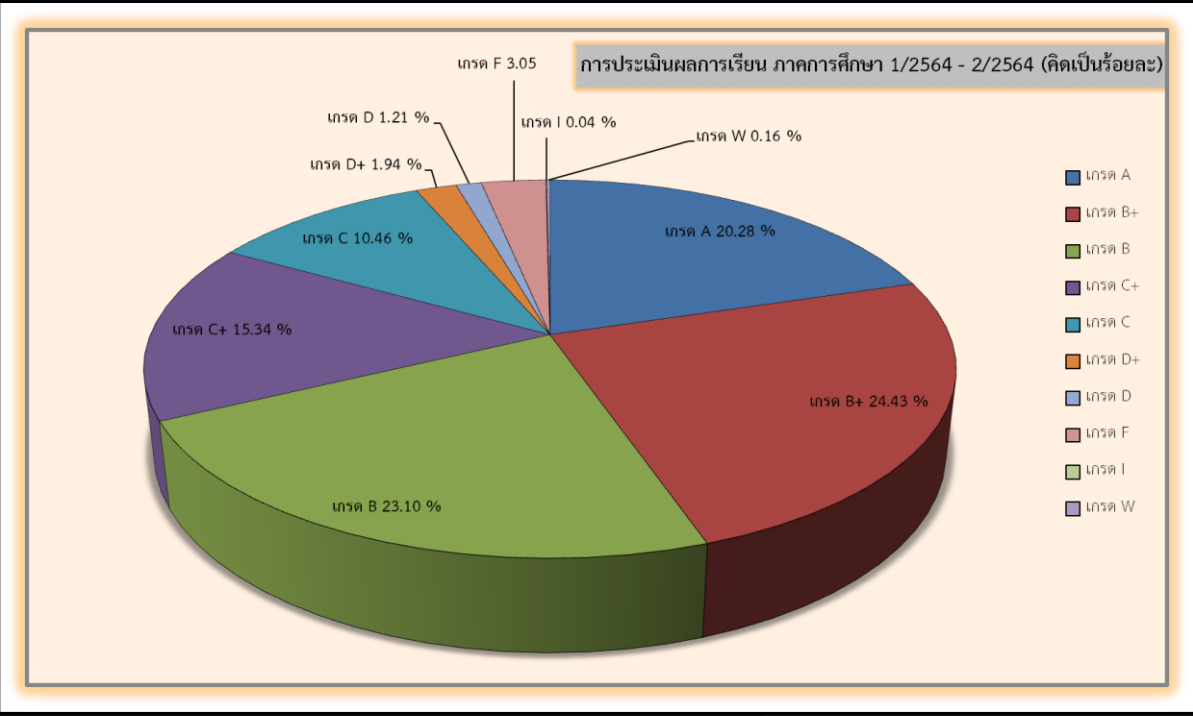

## 18. การพิมพ์ใบแจ้งผลการเรียนให้นักศึกษาตามคำร้องขอ

แสดงข้อมูลการดำเนินการจัดทำ ใบแจ้งผลการเรียนตามคำร้องขอของนักศึกษาภาคปกติและภาคพิเศษโครงการต่าง ๆ ในกรณี สูญหาย ขำรุด แก้ไขเกรด “1” ฯลฯ จากงานบริการนักศึกษา ดำเนินการตรวจสอบสถานภาพนักศึกษาในโปรแกรมทะเบียนประวัตินักศึกษากับคำร้องขอใบแจ้งผลการเรียน โดยสถานภาพของนักศึกษาที่สามารถออกใบแจ้งผลการเรียนให้ได้ คือ ลงทะเบียนเรียนตามปกติ พิมพ์ออกจากโปรแกรมคอมพิวเตอร์สำหรับนำจ่ายให้นักศึกษา เพื่อให้ได้ใบแจ้งผลการเรียนสำหรับจ่ายให้แก่นักศึกษาได้ถูกต้องครบถ้วน ผลการปฏิบัติงานประจำปีการศึกษา 2564 ระหว่างเดือน ตุลาคม 2564 ถึง กันยายน 2565

### สรุปผลการปฏิบัติงาน

ตัวชี้วัดผลผลิต	ผลผลิตการปฏิบัติงาน
✧ ใบแจ้งผลการเรียนที่ออกให้กับนักศึกษาตามคำร้องขอ	➡ จำนวน : 38 ราย

โดยแสดงข้อมูลผลการปฏิบัติงานได้ดัง ตารางที่ 23 และ ภาพแผนภูมิที่ 20



**ตารางที่ 23** แสดงข้อมูลการจัดทำใบแจ้งผลการเรียนตามคำร้องขอของนักศึกษาภาคปกติและภาคพิเศษ

โครงการต่าง ๆ ในกรณี สูญหาย ขำรุค แก้ไขเกรด “1” ฯลฯ จำแนกข้อมูลตามภาคเรียน

ปีการศึกษา	ภาคเรียน	คณะ	นักศึกษาติดต่อบริด้วยตนเอง ขอแก้ไข/ขอถอนหลัง/กรณีอื่นๆ	
			หมู่เรียน (กลุ่ม)	นักศึกษา (คน)
2564	1/2564	ครุศาสตร์	0	26
		วิทยาการจัดการ	0	2
		วิทยาศาสตร์และเทคโนโลยี	0	2
		มนุษยศาสตร์และสังคมศาสตร์	0	0
		เทคโนโลยีอุตสาหกรรม	0	0
		เกษตรศาสตร์	0	0
		วิทยาลัยนานาชาติ	0	0
		วิทยาลัยน่าน	0	0
		อบจ.แพร่	0	0
	รวม	0	30	
	2/2564	ครุศาสตร์	0	5
		วิทยาการจัดการ	0	1
		วิทยาศาสตร์และเทคโนโลยี	0	0
		มนุษยศาสตร์และสังคมศาสตร์	0	1
		เทคโนโลยีอุตสาหกรรม	0	0
		เกษตรศาสตร์	0	0
		วิทยาลัยนานาชาติ	0	0
		วิทยาลัยน่าน	0	1
		อบจ.แพร่	0	0
	รวม	0	8	
รวมทั้งหมดปีการศึกษา 2564	0	38		
2565	1/2565	ครุศาสตร์	0	9
		วิทยาการจัดการ	0	1
		วิทยาศาสตร์และเทคโนโลยี	0	6
		มนุษยศาสตร์และสังคมศาสตร์	0	0
		เทคโนโลยีอุตสาหกรรม	0	1
		เกษตรศาสตร์	0	0
		วิทยาลัยนานาชาติ	0	1
		วิทยาลัยน่าน	0	0
		อบจ.แพร่	0	0
	รวม	0	18	
	2/2565	ครุศาสตร์		
		วิทยาการจัดการ		
		วิทยาศาสตร์และเทคโนโลยี		
		มนุษยศาสตร์และสังคมศาสตร์		
		เทคโนโลยีอุตสาหกรรม		
		เกษตรศาสตร์		
		วิทยาลัยนานาชาติ		
		วิทยาลัยน่าน		
		อบจ.แพร่		
	รวม	0	0	
รวมทั้งหมดปีการศึกษา 2565	0	18		
รวมทั้งหมดทุกปีการศึกษา	0	375		

**ภาพแผนภูมิที่ 20** แสดงข้อมูลการจัดทำใบแจ้งผลการเรียนตามคำร้องขอของนักศึกษาภาคปกติและภาคพิเศษโครงการต่าง ๆ ในกรณี สูญหาย ขำรุด แก้ไขเกรด “1” ฯลฯ จำแนกข้อมูลตามปีการศึกษา

ฐานข้อมูลการพิมพ์ใบแจ้งผลการเรียนให้นักศึกษาตามคำร้องขอ (แยกข้อมูลตามปีการศึกษา)

