

รายงานการปฏิบัติงานประจำปีการศึกษา ๒๕๖๕  
ระหว่างวันที่ ๑ ตุลาคม ๒๕๖๔ - ๓๐ กันยายน ๒๕๖๕



นายกขจร เขียวอรุณ

นักประชาสัมพันธ์ปฏิบัติการ

งานประชาสัมพันธ์รับนักศึกษา กองบริการการศึกษา สำนักงานอธิการบดี

## รายงานประจำปี

- ๑.สรุประดับความพึงพอใจในการปฏิบัติงานของบุคลากร นายกชกร เขียวอรุณ
- ๒.สรุปการแนะนำประชาสัมพันธ์รับสมัครนักศึกษา ช่วง ๑ ตุลาคม ๒๕๖๔-๓๐ กันยายน ๒๕๖๕
- ๓.ข้อมูลสื่อที่ใช้ในการประชาสัมพันธ์ที่ใช้ในการแนะนำประชาสัมพันธ์การรับสมัครนักศึกษา
- ๔.การเผยแพร่ประชาสัมพันธ์ผ่านสื่อ youtube
- ๕.การเผยแพร่ประชาสัมพันธ์ผ่านสื่อ TIKTOK
- ๖.การเผยแพร่ประชาสัมพันธ์ผ่านเพจ SMARTURU

**สรุประดับความพึงพอใจในการปฏิบัติงานของบุคลากร**  
**นายกชกร เขียวอรุณ ตำแหน่ง นักประชาสัมพันธ์ งานรับสมัครนักศึกษา**  
 จากแบบประเมินผลระดับความพึงพอใจมีผู้ตอบกลับจำนวน 34 คน จึงสรุปรวมได้ดังนี้

ตอนที่ 1 ประเภทของผู้ตอบแบบสอบถาม  
 คำตอบ 34 ข้อ

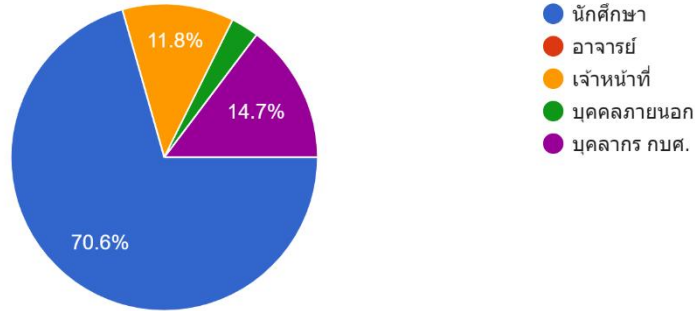

1. ด้านผู้ปฏิบัติงาน

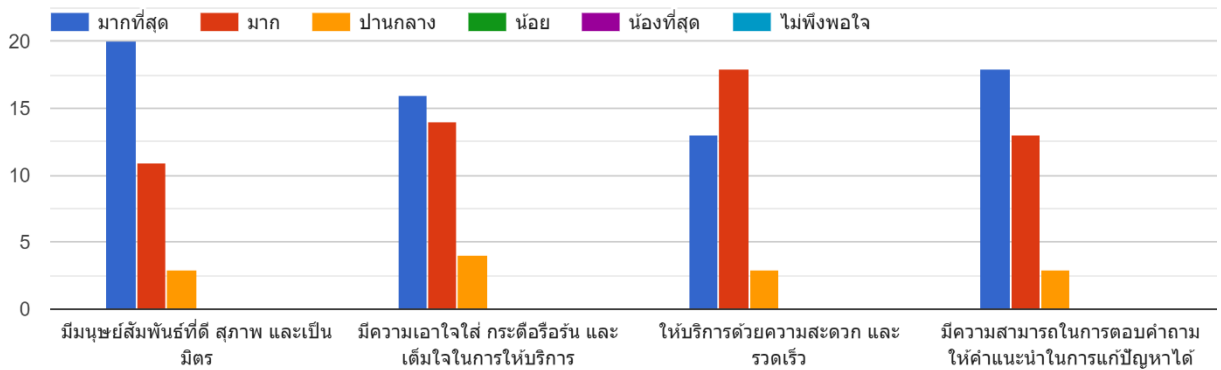

## 2. ด้านขั้นตอน/กระบวนการในการปฏิบัติงาน

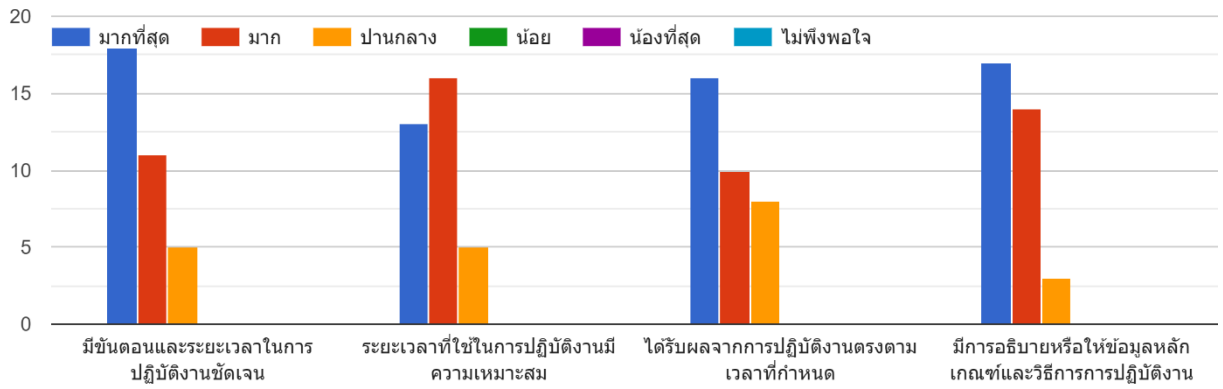

## 3. ด้านการอำนวยความสะดวก

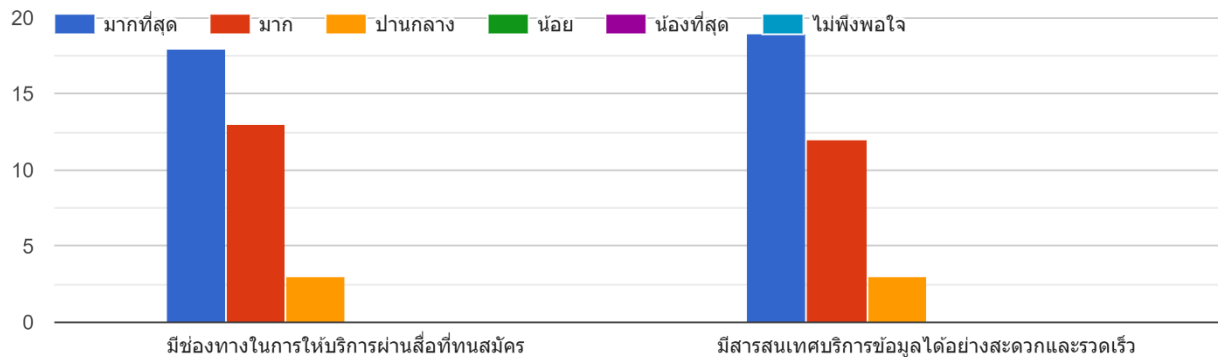

#### 4. ความพึงพอใจในภาพรวม

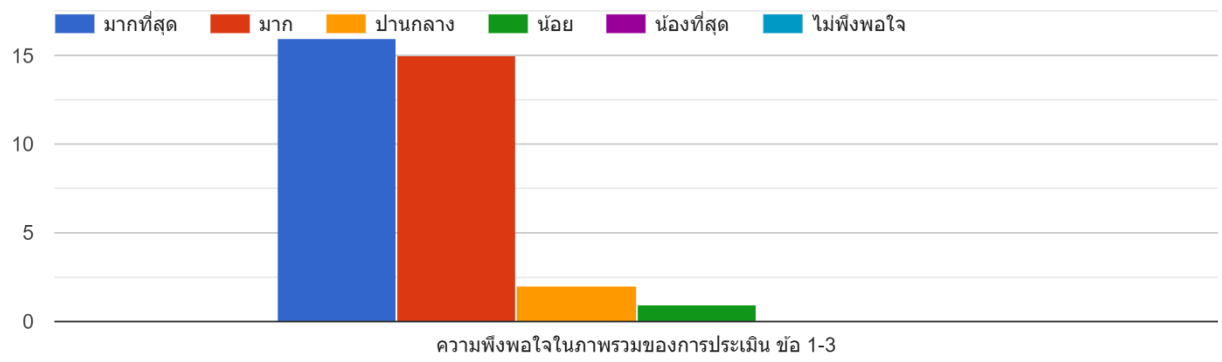

## สรุปการแนะนำประชาสัมพันธ์รับสมัครนักศึกษา

ช่วง ๑ ตุลาคม ๒๕๖๔ - ๓๐ กันยายน ๒๕๖๕

### จำนวนสถานศึกษาที่เข้าไปแนะนำ ในปีการศึกษา 2565 เดือนพฤศจิกายน 2564

| ที่ | วันที่                           | สถานศึกษา                 | ที่ผู้  | เวลา             | จำนวนนักเรียน<br>มัธยมศึกษาปีที่ 6 |
|-----|----------------------------------|---------------------------|---|------------------|------------------------------------|
| 1   | วันจันทร์ที่ 15 พฤศจิกายน 2564   | โรงเรียนสกลวิทยานาม       | หมู่ที่ 6 บ้านบ้านเอื้องบุญ ตำบลบ้านขุน อำเภอสอง จังหวัด<br>แพร่ รหัสไปรษณีย์ 54120 | 06.00 – 19.30 น. | 90                                 |
| 2   | วันอังคารที่ 16 พฤศจิกายน 2564   | โรงเรียนบ้านน้อย          | หมู่ที่ 1 บ้านนาราย ตำบลบ้านน้อย อำเภอพาน จังหวัดน่าน<br>รหัสไปรษณีย์ 55150         | 06.00 – 12.00 น. | 170                                |
|     |                                  | โรงเรียนนาหมื่นวิทยานาม   | 84 หมู่ที่ 13 ตำบลนอแก้ว อำเภอพาน จังหวัดน่าน<br>รหัสไปรษณีย์ 55180                 | 12.00 – 19.30 น. | 65                                 |
| 3   | วันพุธที่ 17 พฤศจิกายน 2564      | โรงเรียนบ้านประจักษ์      | หมู่ที่ 9 บ้านน้ำครก ตำบลคลองยาว อำเภอเมืองน่าน จังหวัด<br>น่าน รหัสไปรษณีย์ 55000  | 06.00 – 12.00 น. | 50                                 |
|     |                                  | โรงเรียนบ้านทอว           | หมู่ที่ 2 บ้านป่าทอ ตำบลป่าทอ อำเภอบ้านทอ จังหวัด<br>น่าน รหัสไปรษณีย์ 55190        | 12.00 -19.30 น.  | 90                                 |
| 4   | วันพฤหัสบดีที่ 18 พฤศจิกายน 2560 | โรงเรียนสาธิตประชาสรรค์   | 119 หมู่ที่ 6 บ้านลำภู่งาม ตำบลบ้านม่วง อำเภอเวียงสา จังหวัด<br>น่าน                | 06.00 -12.00 o.  | 25                                 |
|     |                                  | โรงเรียนวังหลวงวิทยานาม   | หมู่ที่ 6 บ้านวังใหม่ ตำบลวังใหม่ อำเภอวังยาว จังหวัด<br>แพร่ รหัสไปรษณีย์ 54140    | 12.00 – 19.30 น. | 180                                |
| 5   | วันศุกร์ที่ 19 พฤศจิกายน 2564    | โรงเรียนบ้านกาศประชาบูรณะ | หมู่ที่ 5 บ้านบ้านหนองจำน้ำ ตำบลบ้านกาศ อำเภอสูงเม่น<br>จังหวัดแพร่ 54130           | 06.00 -19.30 น.  | 30                                 |
| 6   | วันศุกร์ที่ 26 พฤศจิกายน 2564    | โรงเรียนสตรีวิทยา         | หมู่ที่ 6 บ้านนาเกลือ ตำบลหัวรอ อำเภอสอง จังหวัดแพร่<br>54150                       | 06.00 – 12.00 น. | 200                                |
|     |                                  | โรงเรียนวิไลวิทยานาม      | หมู่ที่ 7 บ้าน505 ตำบลเด่นชัย อำเภอเด่นชัย จังหวัดแพร่<br>รหัสไปรษณีย์ 54110        | 12.00 – 19.30 น. | 90                                 |

### จำนวนสถานศึกษาที่เข้าไปแนะนำ ในปีการศึกษา 2565

เดือนธันวาคม 2564

| ที่ | วันที่                         | สถานศึกษา                             | ที่ผู้  | เวลา             | นักเรียนมัธยมศึกษา<br>ปีที่ 6 |
|-----|--------------------------------|---------------------------------------|---|------------------|-------------------------------|
| 1   | วันอังคารที่ 14 ธันวาคม 2564   | โรงเรียนทองแสนขันวิทยา                | หมู่ที่ 9 ตำบลเอื้องตอง อำเภอทองแสนขัน จังหวัดอุตรดิตถ์ รหัสไปรษณีย์ 53230<br>โทรศัพท์ 055418071 โทรสาร 055418069                   | 06.00-19.30 น.   | 70                            |
| 2   | วันศุกร์ที่ 17 ธันวาคม 2564    | โรงเรียนเมืองศรีวิชัย                 | หมู่ที่ 1 บ้านแม่ลาวใต้ ตำบลบ้านค้อ อำเภอศรีวิชัย จังหวัดสุโขทัย รหัสไปรษณีย์<br>64130 โทรศัพท์ 055677028 โทรสาร 055677029          | 06.00-19.30 น.   | 50                            |
| 3   | วันจันทร์ที่ 20 ธันวาคม 2564   | โรงเรียนทุ่งกะโล่วิทยา                | หมู่ที่ 6 บ้านน้ำตัก ตำบลบ้านไร่ อำเภอเมืองอุตรดิตถ์ จังหวัดอุตรดิตถ์ รหัสไปรษณีย์<br>53000 โทรศัพท์ 055817904 โทรสาร 055817904     | 06.00 – 19.30 น. | 42                            |
| 4   | วันอังคารที่ 21 ธันวาคม 2564   | โรงเรียนเทศบาลสวรรคโลกประชาสรรค์      | ตำบลเมืองสวรรคโลก อำเภอสวรรคโลก จังหวัดสุโขทัย 64110  | 12.00 – 19.30 น. | 70                            |
| 5   | วันพุธที่ 22 ธันวาคม 2564      | โรงเรียนทุ่งศรีบุญยืน                 | หมู่ที่ 1 บ้านหนองนา ตำบลทุ่งศรีบุญยืน อำเภอทุ่งศรีบุญยืน จังหวัดสุโขทัย<br>รหัสไปรษณีย์ 64150 โทรศัพท์ 055-859217 โทรสาร 055659217 | 06.00 – 12.00 น. | 135                           |
|     |                                | โรงเรียนบ้านประจักษ์                  | หมู่ที่ 4 บ้านแสนตอ ตำบลแสนตอ อำเภอบ้านไร่ จังหวัดอุตรดิตถ์<br>รหัสไปรษณีย์ 53110 โทรศัพท์ 0-5548-1003                              | 12.00 – 19.30 น. | 170                           |
| 6   | วันพฤหัสบดีที่ 23 ธันวาคม 2564 | โรงเรียนบ้านโคกวิทยา                  | หมู่ที่ 5 บ้านท่ากาน ตำบลบ้านโคก อำเภอบ้านโคก จังหวัดอุตรดิตถ์ รหัสไปรษณีย์<br>53180 โทรศัพท์ 055-486363 โทรสาร 055-486363          | 06.00 – 19.30 น. | 150                           |
| 7   | วันศุกร์ที่ 24 ธันวาคม 2564    | โรงเรียนท่ากาววิทยา                   | หมู่ที่ 1 บ้านท่ากาว ตำบลท่ากาว อำเภอท่ากาว จังหวัดอุตรดิตถ์<br>รหัสไปรษณีย์ 53160 โทรศัพท์ 0-5548-9075                             | 06.00 – 19.30 น. | 80                            |
| 8   | วันจันทร์ที่ 27 ธันวาคม 2564   | โรงเรียนสูงเม่นบุญยืน                 | 175 หมู่ที่ 4 ถนนอินทวิจิตรโคก ตำบลหนองบัว อำเภอสูงเม่น จังหวัดแพร่ 54130<br>โทรศัพท์: 054-541604, Fax 054-543479.                  | 06.00 – 19.30 น. | 40                            |
| 9   | วันอังคารที่ 28 ธันวาคม 2564   | โรงเรียนมัธยมศึกษาเทศบาลเมืองสวรรคโลก | ถนนเกษตรราษฎร์ (สี่แยกไฟแดงวัดสุวรรณคีรี) อำเภอสวรรคโลก จังหวัดสุโขทัย<br>64110   | 06.00 – 12.00 น. | 120                           |
|     |                                | โรงเรียนศรีสำโรงบุญยืน                | 97 ซอยจตุรวิชัย 6 ตำบลคลองตาล อำเภอศรีสำโรง สุโขทัย 64120 โทรศัพท์:<br>055 682 673  | 12.00 -19.30 น.  | 200                           |

## จำนวนสถานศึกษาที่เข้าไปแนะนำ ในปีการศึกษา 2565

เดือนมกราคม 2565

| ที่ | วันที่                        | สถานศึกษา                               | ที่อยู่   | เวลาปฏิบัติงาน   | นักเรียน น.6 |
|-----|-------------------------------|---|---|------------------|--------------|
| 1   | วันจันทร์ที่ 10 มกราคม 2565   | โรงเรียนนารายณ์ประชานุเคราะห์<br>ที่ 56 | หมู่ที่ 10 บ้านสันติสุข ตำบลคลองวังแดง อำเภอเวียงสา จังหวัดน่าน<br>55110 โทรศัพท์ : 0-5469-2082<br>โทรสาร : 0-5469-2082 | 06.00-19.30น.    | 97           |
| 2   | วันอังคารที่ 11 มกราคม 2565   | โรงเรียนแม่จัน                          | หมู่ 4 บ้านนาทา ตำบลชนแดน อำเภอแม่จัน จังหวัดน่าน 55170<br>โทรศัพท์ 54769057  | 06.00-19.30น.    | 86           |
| 3   | วันพุธที่ 12 มกราคม 2565      | โรงเรียนคานูนทิยาธรรม                   | เลขที่ 105 หมู่ 7 ต.คานูน อ.เวียงสา จ.น่าน 55110.<br>โทร : 054-763244   | 06.00 – 19.30 น. | 90           |
| 4   | วันพฤหัสบดีที่ 13 มกราคม 2565 | โรงเรียนท่าเรือทา<br>ทิยาธรรม           | 135 ตำบลท่าเรือทา อำเภอท่าเรือทา<br>จังหวัดน่าน 55140   | 06.00 – 19.30 น. | 30           |
| 5   | วันศุกร์ที่ 14 มกราคม 2565    | โรงเรียนบ้านบุ่งศรีริศา วิทยาเขตปางคำ   | หมู่ 4 ปางคำ ตำบลไร่ฮอฮาน อำเภอเมืองน่าน จังหวัดน่าน 55000<br>โทรศัพท์ 54711751   | 06.00 – 12.00 น. | 130          |
|     |                               | โรงเรียนบ้านนคร                         | หมู่ 5 บ้านชนแดน ตำบลบ่อไร่ อำเภอภูเพียง จังหวัดน่าน 55000<br>โทรศัพท์ 54741804   | 12.00-19.30 น.   | 45           |
| 6   | วันจันทร์ที่ 17 มกราคม 2565   | โรงเรียนมัธยมป่ากลาง                    | หมู่ 1 บ้านเนิน ตำบลป่ากลาง อำเภอปัว จังหวัดน่าน 55120<br>โทรศัพท์ 054-792-301  | 06.00 – 19.30 น. | 84           |

## จำนวนสถานศึกษาที่เข้าไปแนะนำ ในปีการศึกษา 2565

เดือนมกราคม 2565

| ที่ | วันที่                        | สถานศึกษา                             | ที่อยู่   | เวลาปฏิบัติงาน   | นักเรียน น.6 |
|-----|-------------------------------|---------------------------------------|---|------------------|--------------|
| 7   | วันอังคารที่ 18 มกราคม 2565   | โรงเรียนเมืองมวิทยาคาร                | หมู่ 2 บ้านสวนบัว ตำบลอบน อำเภอท่าเรือทา จังหวัดน่าน 55140 โทรศัพท์ 054-705-28 8    | 06.00 – 12.00 น. | 69           |
|     |                               | โรงเรียนศรีปรางค์                     | 60 หมู่ 3 ตำบลฮั่ว อำเภอปัว จังหวัดน่าน 55120<br>โทร. 054-791406                    | 12.00 – 19.30 น. | 40           |
| 8   | วันพุธที่ 19 มกราคม 2565      | โรงเรียนมัธยมพระยาพหลโยธินพระเอษิเรศ  | หมู่ 1 บ้านหัวไร่ ตำบลหัวไร่<br>อำเภอเฉลิมพระเกียรติ จังหวัดน่าน 55130              | 06.00 – 19.30 น. | 120          |
| 9   | วันพฤหัสบดีที่ 20 มกราคม 2565 | โรงเรียนเชิงกลองประชาพัฒนา            | หมู่ 11 สบกลอง ตำบลเชิงกลอง อำเภอเชิงกลอง จังหวัดน่าน 55160 โทรศัพท์<br>054-753-248 | 06.00 – 19.30 น. | 120          |
| 10  | วันศุกร์ที่ 21 มกราคม 2565    | โรงเรียนไตรศพรประชาสามัคคี วัฒนาศึกษา | หมู่ 5 สดงเคว ตำบลนาไร่หลวง อำเภอสอแดน<br>จังหวัดน่าน 55160                         | 06.00-19.30 น.   | 80           |
| 11  | วันจันทร์ที่ 24 มกราคม 2565   | โรงเรียนสวนเมืองวิทยา                 | หมู่ 80 บ้านหัวไร่ ตำบลสวนเมือง อำเภอราษีไศล จังหวัดพิษณุโลก<br>65170               | 06.00 – 12.00 น. | 70           |
|     |                               | โรงเรียนอานโกลนวิทยา                  | หมู่ 9 บ้านนาเจ้าทวย ตำบลอานโกลน อำเภอสนธิ์ไทย จังหวัดพิษณุโลก 65120                | 12.00 - 19.30 น. | 25           |
| 12  | วันอังคารที่ 25 มกราคม 2565   | โรงเรียนบ้านร่มเกล้า                  | หมู่ที่ 8 บ้านร่มเกล้า ตำบลอโนภาส<br>อำเภอราษีไศลระการ จังหวัด พิษณุโลก 65170       | 06.00 - 19.30 น. | 40           |
| 13  | วันศุกร์ที่ 28 มกราคม 2565    | โรงเรียนบ้านแม่ไร่วิทยา               | 343 หมู่ 1 ต.บ้านแม่จัน อ.สุพิชัย อ.สุพิชัย 64130 โทร. 055911508                    | 06.00-19.30 น.   | 50           |

## จำนวนสถานศึกษาที่เข้าไปแนะแนว ในปีการศึกษา 2565

เดือนกุมภาพันธ์ 2565

| ที่ | วันที่                            | สถานศึกษา                       | ที่อยู่  | เวลาปฏิบัติงาน   | นักเรียน ม.6 |  |
|-----|-----------------------------------|---------------------------------|--|------------------|--------------|--|
| 1   | วันพุธที่ 9 กุมภาพันธ์ 2565       | โรงเรียนนาบัววิทยา              | หมู่ 5 บ้านนาจาน ตำบลนาบัว<br>อำเภอนครไทย จังหวัดพิษณุโลก 65120                    | 06.00 – 19.30 น. | 80           |  |
| 2   | วันพฤหัสบดีที่ 10 กุมภาพันธ์ 2565 | โรงเรียนบ้านน้ำจวง              | เลขที่ 44 ตำบลบ่อภาค อำเภอชาติตระการ พิษณุโลก<br>65170                             | 06.00 – 19.30 น. | 40           |  |
| 3   | วันศุกร์ที่ 14 มกราคม 2565        | โรงเรียนครองศรีสินธุ์           | เลขที่ 253 หมู่ที่ 2 ถนน บ้านแก่ง-น้ำอ่าง<br>ต.บ้านแก่ง อ.ครอง อ.อุตรดิตถ์ 53140   | 06.00 – 19.30 น. | 100          |  |
| 4   | วันอังคารที่ 15 กุมภาพันธ์ 2565   | โรงเรียนค่านแม่ละเมาวิทยาคม     | 407 หมู่ 2 ค.ค่านแม่ละเมา อ.แม่สอด<br>จ.ตาก 63110                                  | 06.00 – 19.30 น. | 70           |  |
| 5   | วันพุธที่ 16 กุมภาพันธ์ 2565      | วันหยุดราชการเนื่องในวันมาฆบูชา |  |                  |              |  |
| 6   | วันพฤหัสบดีที่ 17                 | โรงเรียนอุ้มหางวิชา             | หมู่ที่ 1 บ้านอุ้มหาง ตำบลอุ้มหาง<br>อำเภออุ้มหาง จังหวัดตาก รหัสไปรษณีย์ 63170    | 06.00 – 19.30 น. | 300          |  |
| 7   | วันศุกร์ที่ 18 กุมภาพันธ์ 2565    | โรงเรียนบ้านค่านลานหอย<br>วิชา  | หมู่ที่ 2 ตำบล บ้านค่าน อำเภอ บ้านค่านลานหอย จังหวัด<br>สุโขทัย รหัสไปรษณีย์ 64140 | 06.00 – 19.30 น. | 114          |  |

## สรุปการเข้าแนะแนว แยกเป็นจังหวัด

อุตรดิตถ์ 5 โรงเรียน

พิษณุโลก 4 โรงเรียน

แพร่ 6 โรงเรียน

รวม 40  
โรงเรียน

สุโขทัย 6 โรงเรียน

น่าน 17 โรงเรียน

ตาก 2 โรงเรียน





## ข้อมูลและสื่อประชาสัมพันธ์ที่ใช้ในการแนะนำแนวประชาสัมพันธ์การรับสมัครนักศึกษา

|  |                               |  |  |  |   |
|--|-------------------------------|--|--|--|---|
|  | กล่าวแนะนำตัว                 |  | แนะนำขั้นตอนการสมัคร                   |  | แนะนำการก่อนค่าเทอม                       |
|  | แนะนำมหาวิทยาลัย              |  | แนะนำขั้นตอนการรายงานตัวและชำระค่าเทอม |  | แนะนำการขอทุนอาหารกลางวัน/รับจ้าง ม.ทำงาน |
|  | แนะนำชีวิตนักศึกษามหาวิทยาลัย |  | แนะนำขั้นตอนการรายงานตัว               |  | แนะนำหอพัก                                |
|  | แนะนำกายภาพมหาวิทยาลัย        |  | แนะนำและสวัสดิการนักศึกษา              |  | แนะนำแอดมินเพจ                            |
|  | แนะนำเพจรับสมัครนักศึกษา      |  | แนะนำการหารายได้พิเศษด้วยกีฬา          |  | ประเมินการแนะนำ                           |

สรุปผลการประเมินผู้แนะนำแนวประชาสัมพันธ์การรับสมัครนักศึกษา

ช่วง ๑ ตุลาคม ๒๕๖๔ - ๓๐ กันยายน ๒๕๖๕

## สรุปผลการประเมิน การแนะนำ โดยผู้เข้ารับฟังการแนะนำ

เพศ  
ค่าตอบ 1,069 ข้อ

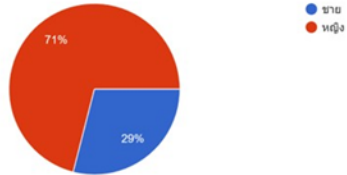

จังหวัด  
ค่าตอบ 1,045 ข้อ

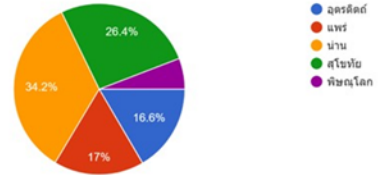

## สรุปผลการประเมิน การแนะนำ โดยผู้เข้ารับฟังการแนะนำ

การประชาสัมพันธ์แนะนำมหาวิทยาลัย

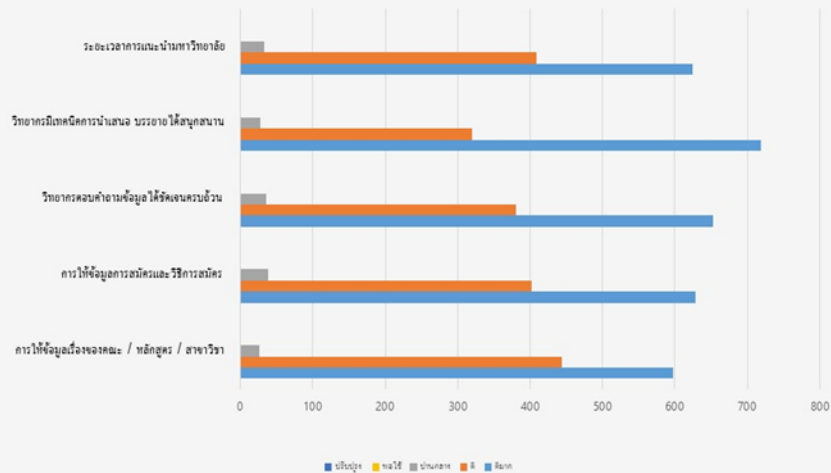



การเผยแพร่ประชาสัมพันธ์ผ่านเพจ smarturu

| โพสต์จากเพจ smarturu |                       |   |       |       |      | แชร์จากเพจหน่วยงานอื่น ๆ หรือผู้ใช้งานที่เกี่ยวข้อง |                       |  |         |       |       |      |
|----------------------|-----------------------|---|-------|-------|------|---|-----------------------|--|---------|-------|-------|------|
| ที่                  | วันที่<br>โพสต์       | เรื่อง  | ถูกใจ | เมนต์ | แชร์ | ที่   | วันที่<br>โพสต์       | เรื่อง   | แชร์จาก | ถูกใจ | เมนต์ | แชร์ |
| ๑<br>*               | ๔<br>ต.ค.<br>๒๕๖<br>๔ | มนุษย์ IT ดูเหมือนไม่สำคัญกับ<br>รายได้ของบริษัท แต่คือหัวใจ<br>ของบริษัทที่จะขาดไม่ได้เลย<br>อยากเป็นคนสำคัญที่เขาคาดเรา<br>ไม่ได้ มาเรียนกับเรา สาขาวิชา<br>เทคโนโลยีสารสนเทศIT คณะ<br>วิทยาศาสตร์และเทคโนโลยี<br>มหาวิทยาลัยราชภัฏอุตรดิตถ์ รับ<br>สมัครนักศึกษาใหม่ รัวๆ วันนี้ | ๑๘    | ๗     | ๑๐   | ๑   | ๑<br>ต.ค.<br>๒๕๖<br>๔ | อดีตนักกีฬาแฮนด์บอลและกีฬาอื่นๆ<br>สารพัด จบไปได้ใช้ความรู้ด้านกีฬา<br>และวิทยาศาสตร์การกีฬาสอนให้<br>นักเรียนได้รับประสบการณ์ตรงทั้งทาง<br>ทฤษฎีและปฏิบัติ #วิทยาศาสตร์การ<br>กีฬาและการออกกำลังกาย<br>หลากหลายเส้นทางจริงๆครับ | ว.ท     | ๘     | -     |      |
| ๒                    | ๖<br>ต.ค.             | เมื่อเป็นนักศึกษาของเรา<br>ความสามารถทางด้านกีฬาก็นำมา<br>ช่วยด้านค่าใช้จ่ายในการเรียนได้   | ๔๓    | -     | ๓๑   | ๒   | ๑<br>ต.ค.             | ขอเชิญน้องๆนักเรียน นักศึกษา<br>มาร่วมกันรักษาความเป็นไทยด้วยกัน<br>นะครับ   | ม.ช.    | ๑๑    | -     | ๑    |

|        |                        |   |    |   |    |   |                       |   |   |    |   |   |
|--------|------------------------|---|----|---|----|---|-----------------------|---|---|----|---|---|
|        | ๒๕๖<br>๔               | ด้วยทุนกีฬาเด่นของมหาวิทยาลัย<br>สนใจสมัครเรียนได้ทันที   |    |   |    |   | ๒๕๖<br>๔              |   |   |    |   |   |
| ๓<br>* | ๑๑<br>ต.ค.<br>๒๕๖<br>๔ | ทุกลมหายใจของมนุษย์คือ<br>คณิตศาสตร์ "อยากรู้ไหม?" ว่ามัน<br>คืออะไร...คำตอบแบบนี้ต้องมาพิ<br>สูจน์ครับ<br><br>#คณิตศาสตร์ประยุกต์ คณะวิทยาศาสตร์<br>มรอ.   | ๑๑ | - | ๔  | ๓ | ๔<br>ต.ค.<br>๒๕๖<br>๔ | รออีกนิด ไม่นานครับ   | สังคม<br>ศึกษา<br>ค.บ.                    | ๑๑ | - | ๒ |
| ๔<br>* | ๑๔<br>ต.ค.<br>๒๕๖<br>๔ | การศึกษาต้องพร้อมปรับตัวและ<br>ยืดหยุ่นเข้ากับสถานการณ์ปัจจุบัน<br>โดยที่ไม่เสียหลักวิชาการ #<br>โครงการแอรอบีคออนไลน์ ผ่อน<br>คลายโควิด คณะวิทยาศาสตร์และ<br>เทคโนโลยี #ความรู้คู่ smarturu<br>#มหาวิทยาลัยราชภัฏอุดรดิตถ์ | ๗  | ๑ | ๖  | ๔ | ๕<br>ต.ค.<br>๒๕๖<br>๔ | ฝึกทำธุรกิจด้วยของจริงกับโครงการ<br>พัฒนานักศึกษาที่เน้นทำจริง  | การ<br>จัดการธุ<br>กิจ<br>สมัยใหม่<br>ว.จ | ๗  | - | - |
| ๕      | ๑๕<br>ต.ค.<br>๒๕๖<br>๔ | ไม่ต้องรอรอบ ๒ เดือนธันวาคม<br>แล้ววว สมัครรอบนี้เลย ตั้งแต่<br>วันนี้ - ๒๐ ตุลาคม ๒๕๖๔   | ๙๓ | ๒ | ๔๔ | ๕ | ๕<br>ต.ค.<br>๒๕๖<br>๔ | อดีตศิษย์เก่าโรงเรียนบ้านด่านลาน<br>หอยวิทยา ก็ได้กลับไปรับราชการที่<br>บ้านเกิดเลยละครับ ตามที่เขามาซิ<br>สมัครวันนี้เลยครับ | ว.ท.                                      | ๒๒ | - | - |

|        |                        |  |    |   |    |   |                        |   |  |    |   |   |
|--------|------------------------|--|----|---|----|---|------------------------|---|--|----|---|---|
| ๖      | ๑๕<br>ต.ค.<br>๒๕๖<br>๔ | สมัครเรียนสาขาเดี่ยวแต่สอบบรรจุ<br>ครูได้ ๒ สาขา ทั้งครูเทคโนโลยีและ<br>ครูคอมพิวเตอร์ มาหาคำตอบได้ที่นี้<br>คณะครุศาสตร์ มหาวิทยาลัยราช<br>ภัฏอุตรดิตถ์                           | ๖  | - | ๔  | ๖ | ๑๐<br>ต.ค.<br>๒๕๖<br>๔ | ทฤษฎี ปฏิบัติ ส่งเสริมการแข่งขัน<br>สร้างประสบการณ์ตรง ได้รางวัล<br>สร้างแรงบันดาลใจในการเป็น<br>ผู้ประกอบการ เขียนแผนธุรกิจ<br>ด้วย Business Model Canvas<br>..Lean Canvas . | สาขาการ<br>จัดการ<br>ธุรกิจ<br>สมัยใหม่        | ๑๔ | - | - |
| ๗<br>* | ๑๘<br>ต.ค.<br>๒๕๖<br>๔ | วงการสุขภาพกลับมามีความหมาย<br>สำหรับมนุษย์มากยิ่งขึ้นด้วย<br>สถานการณ์โควิด ๑๙ มาเรียนเพื่อ<br>เตรียมความพร้อมกันดีกว่าครับ<br>สาธารณสุขศาสตร์ มรอ.พร้อม<br>สำหรับพวกคุณทุกคนครับ | ๓๒ | - | ๑๑ | ๗ | ๑๒<br>ต.ค.<br>๒๕๖<br>๔ | สาขานี้ไม่ธรรมดา คน IT.โลก IT.<br>เพราะโลกนี้มีแต่ IT. # ๘ วันสุดท้าย<br>ของการรับสมัครรอบที่ ๑ ออย่ารอช้า<br>มาสมัครเลยครับ  | ว.ท  | ๒  | - | - |
| ๘      | ๑๘<br>ต.ค.<br>๒๕๖<br>๔ | ด่วน ประชุมเตรียมความพร้อม<br>สัมภาษณ์นักศึกษาใหม่ ปี ๖๕ รอบ<br>ที่ ๑ มหาวิทยาลัยพร้อมมากครับ<br>น้องๆพร้อมหรือยัง? เราเชื่อว่า<br>น้องๆพร้อมมาก                                   | ๖๐ | - | ๑๑ | ๘ | ๑๒<br>ต.ค.<br>๒๕๖<br>๔ | สร้างพื้นฐานธุรกิจให้แน่นอน พา<br>ตนเองสู่ระบบธุรกิจอย่างมั่นใจ มา<br>เรียนกับเราครับ # ๘ วันสุดท้ายของ<br>การรับสมัครรอบที่ ๑ ออย่ารอช้า มา<br>สมัครเลยครับ                  | สาขาการ<br>จัดการ<br>ธุรกิจ<br>สมัยใหม่<br>ว.จ | ๘  | ๓ | - |
| ๙      | ๑๙                     | เรามีนัดกันนะครับ  | ๒๔ | - | ๑  | ๙ | ๑๕<br>ต.ค.<br>๒๕๖<br>๔ | ครูอนุพันธ์ เขียวฤทธิ์ ศิษย์เก่าศรี<br>สำโรงชนูปถัมภ์ และบัณฑิตครุ<br>ศาสตร์ภาษาไทย มหาวิทยาลัยราช<br>ภัฏอุตรดิตถ์ รับราชการครูที่โรงเรียน                                    | กระทรวง<br>ศึกษาธีกา<br>ร                      | ๖๕ | ๓ | ๑ |

|    |                        |   |     |   |    |    |                        |   |   |    |   |   |
|----|------------------------|---|-----|---|----|----|------------------------|---|---|----|---|---|
|    | ต.ค.<br>๒๕๖<br>๔       |   |     |   |    |    |                        | สุรศักดิ์มนตรี กรุงเทพมหานคร เป็นความภาคภูมิใจของสถาบันของเราครับ อยากตามรอยฝันเหมือนครูสน็อบ ต้องมาสมัครเรียนกับเราครับ รอบที่ ๑ |   |    |   |   |
| ๑๐ | ๒๐<br>ต.ค.<br>๒๕๖<br>๔ | "วันสุดท้าย"  | ๖๑  | ๔ | ๑๙ | ๑๐ | ๒๐<br>ต.ค.<br>๒๕๖<br>๔ | เหลือเวลาอีก ๖ ชั่วโมงครับสำหรับสมัครรอบที่ ๑ ยังมีเวลาครับ มาเร็ววววว  | ว.ท.  | ๘  | - | ๑ |
| ๑๑ | ๒๐<br>ต.ค.<br>๒๕๖<br>๔ | เหลืออีก ๓ ชั่วโมงครับบบบ   | ๒๐  | - | -  | ๑๑ | ๒๐<br>ต.ค.<br>๒๕๖<br>๔ | เหลืออีก ๖ ชั่วโมงจ้าา สำหรับน้องๆที่จะมาตามรอยเซฟพิมกับสาขาการอาหารและโภชนาการสมัครด่วนคร้าา                                     | Pa Rim<br>รู้ลึก<br>มหัศจรรย์<br>ที่<br>มานามา,<br>บาร์ทเรน | ๑๙ | - | - |
| ๑๒ | ๒๕<br>ต.ค.<br>๒๕๖<br>๔ | วันสอบสัมภาษณ์(ออนไลน์) นักเรียนเพื่อเข้าเป็นนักศึกษาปี ๒๕๖๕ ท่านอธิการบดีเข้ามาควบคุมและให้กำลังใจทีมแอดมิน เพื่อให้ดำเนินการได้สำเร็จตามที่ | ๑๓๕ | ๓ | ๑๒ | ๑๒ | ๒๒<br>ต.ค.<br>๒๕๖<br>๔ | เหลืออีก ๓ ชั่วโมงครับบบบ   | Smartur<br>u  | ๓๖ | - | ๙ |

|    |                        |   |    |   |    |    |                        |  |                 |    |   |   |
|----|------------------------|---|----|---|----|----|------------------------|--|-----------------|----|---|---|
|    |                        | ตั้งเป้าหมายไว้ #ยินดีต้อนรับน้องๆ<br>ทุกคนนะครับ   |    |   |    |    |                        |  |                 |    |   |   |
| ๑๓ | ๒๕<br>ต.ค.<br>๒๕๖<br>๔ | ตัวอย่าง (เล็กน้อย) การสอบ<br>สัมภาษณ์ครับ น้องๆคนใดที่ถึง<br>ช่วงเวลา เข้ามาในห้องรอสอบได้<br>เลยนะครับ เย็นนี้พบกับไฮไลท์การ<br>สอบสัมภาษณ์ประจำวันได้ที่เพจนี้<br>ครับ                           | ๖๑ | - | ๑๒ | ๑๓ | ๒๕<br>ต.ค.<br>๒๕๖<br>๔ | วิวา่ ดังๆ กับวงการสื่อสาร<br>ประชาสัมพันธ์นะครับ  | นิเทศ ว.จ.      | ๑๐ | - | ๑ |
| ๑๔ | ๒๕<br>ต.ค.<br>๒๕๖<br>๔ | บรรยากาศการสอบสัมภาษณ์<br>(ออนไลน์) เพื่อคัดเลือกเป็น<br>นักศึกษามหาวิทยาลัยราชภัฏ<br>อุตรดิตถ์ ปีการศึกษา ๒๕๖๕ รอบ<br>ที่ ๑ # สบายๆครับ น้องๆที่รอสอบ<br>ไม่ต้องกังวลครับ เข้ามาได้เลยยย<br>ครับบบ | ๗๒ | - | ๒๐ | ๑๔ | ๒๕<br>ต.ค.<br>๒๕๖<br>๔ | นิเทศศาสตร์มาแล้วครับบบบ   | นิเทศ ว.จ.      | ๗๘ | - | ๒ |
| ๑๕ | ๒๕<br>ต.ค.<br>๒๕๖<br>๔ | คบ.การประณตศึกษา สาขาอันดับ<br>หนึ่งเตรียมรอบบ่ายครับ   | ๖๔ | - | ๓  | ๑๕ | ๑<br>พ.ย.<br>๒๕๖<br>๔  | ขอแสดงความยินดีกับบัณฑิต<br>สาขาวิชาภาษาไทย ในโครงการครู<br>คืนถิ่น ที่ได้รับการบรรจุเป็นครูผู้ช่วย<br>ปีการศึกษา ๒๕๖๔ | ภาษาไทย<br>ค.บ. | ๓๗ | - | ๑ |
| ๑๖ | ๒๕<br>ต.ค.             | ขอเชิญน้องๆที่สอบสัมภาษณ์ใน<br>วันนี้ (๒๕ ตุลาคม ๒๕๖๔) ตอบ  | ๘๒ | - | ๑๓ | ๑๖ | ๑<br>พ.ย.              | "ยุคอนาคตเป็นยุคแห่งข้อมูล มาร่วม<br>จัดเก็บ จัดการ และจัดระบบการ  | ว.ท.            | ๓๒ | - | ๒ |

|    |                        |  |     |   |   |    |                       |   |                         |    |   |   |
|----|------------------------|--|-----|---|---|----|-----------------------|---|-------------------------|----|---|---|
|    | ๒๕๖<br>๔               | แบบสอบถามย้อนหลังให้ด้วยนะ<br>ครับ #สำหรับผู้ที่สอบสัมภาษณ์<br>ในวันพรุ่งนี้ ให้ทำได้...หลังจากสอบ<br>สัมภาษณ์เสร็จเรียบร้อยแล้วครับ |     |   |   |    | ๒๕๖<br>๔              | วิเคราะห์ข้อมูลไปด้วยกัน อัยารอช้า<br>มาเรียนวิทยาการข้อมูลกันนะคะ"   |                         |    |   |   |
| ๑๗ | ๒๕<br>ต.ค.<br>๒๕๖<br>๔ | พรุ่งนี้วันที่สองครับ น้องคนไหน<br>นัดกันไว้อย่าผิดนัดนะครับ   | ๑๙  | - | ๒ | ๑๗ | ๒<br>พ.ย.<br>๒๕๖<br>๔ | ารทำวิจัยของนักศึกษาสาขา<br>วิทยาศาสตร์การกีฬาและการออก<br>กำลังกายคณะวิทยาศาสตร์และ<br>เทคโนโลยีนั้นนอกจากที่จะทำให้เกิด<br>องค์ความรู้ใหม่ สิ่งสำคัญที่เกิดขึ้น<br>คือประโยชน์ของผู้วิจัย การจัดการ<br>เรื่องของกระบวนการการวางแผน<br>การทำงานอย่างเป็นระบบ ความ<br>ละเอียดรอบคอบ และการได้บูรณา<br>การองค์ความรู้ที่เรียนมาตลอด ๔<br>เพื่อให้พร้อมออกไปประกอบอาชีพ<br>ในวงการกีฬาและด้านอื่น อย่าเต็ม<br>ภาคภูมิใจ | อาจารย์<br>เอ้ วิชากีฬา | ๔๔ | ๑ | - |
| ๑๘ | ๒๖<br>ต.ค.<br>๒๕๖<br>๔ | ทีมแอดมินสาธารณสุข ๕ คนพร้อม<br>มากครับ..เข้าสอบ ๘๙ คนเต็มๆ  | ๑๒๔ | ๒ | ๓ | ๑๘ | ๓<br>พ.ย.<br>๒๕๖<br>๔ | "เรียนบัญชีมีแต่กำไร ไม่มีขาดทุน<br>อยากมีกำไรให้เรียนบัญชีที่คณะ<br>วิทยาการจัดการ มหาวิทยาลัยราช<br>ภัฏอุตรดิตถ์"   | บัญชี ว.จ.              | ๒๑ | ๑ | ๑ |



|    |                        |   |     |   |    |    |                        |  |                                    |    |   |   |
|----|------------------------|---|-----|---|----|----|------------------------|--|------------------------------------|----|---|---|
| ๑๙ | ๒๖<br>ต.ค.<br>๒๕๖<br>๔ | แจ้งนักเรียนที่สอบสัมภาษณ์ รอบที่<br>๑สาขาดังต่อไปนี้<br>๑.การประถมศึกษา<br>๒.การศึกษาปฐมวัย<br>๓.ภาษาไทย<br>ให้คลิกแบบสอบถามสาขาที่สอง<br>(ตามความสมัครใจไม่บังคับ) กรณี<br>ที่ไม่ผ่านการคัดเลือกสาขาที่ ๑ ที่<br>ตนเลือกไว้ | ๓๕  | - | ๗  | ๑๙ | ๔<br>พ.ย.<br>๒๕๖<br>๔  | มหาวิทยาลัยราชภัฏอุดรดิตถ์ ได้เพิ่ม<br>รูปภาพใหม่ ๖๑ ภาพลงในอัลบั้ม:<br>พิธีลงนามบันทึกความเข้าใจความ<br>ร่วมมือทางวิชาการ มรอ. / ม.พายัพ  | มหาวิทยา<br>ลัยราชภัฏ<br>อุดรดิตถ์ | ๑๕ | - | - |
| ๒๐ | ๒๖<br>ต.ค.<br>๒๕๖<br>๔ | highlight สอบสัมภาษณ์วันที่สอง<br>มาแล้วครับ ให้กำลังใจน้องๆทุกคน<br>และขอบคุณที่เลือกมหาวิทยาลัย<br>ราชภัฏอุดรดิตถ์นะครับ  | ๑๑๖ | - | ๑๘ | ๒๐ | ๑๓<br>พ.ย.<br>๒๕๖<br>๔ | รีวิวกความยอดเยี่ยมของสาขาไม่ใช่ว่า<br>มาจากประเมินเอกสาร แต่มาจากคน<br>ที่สำเร็จการศึกษาออกมาบอกกล่าว<br>แก่สังคมและรุ่นน้อง นักกีฬาอาชีพ<br>ทั้งสองท่าน ๑ นักบอลอาชีพ ๑<br>นักมวยอาชีพไม่ใช่เรียนเก่ง ไม่ใช่มี<br>เวลาเที่ยว เล่น เรียนเหมือนเพื่อนๆ<br>แต่ทั้งสองสำเร็จการศึกษาได้ต้องมี<br>องค์ประกอบร่วมกันทั้งสามฝ่ายคือ<br>ผู้เรียน สถานศึกษาและคณาจารย์<br>#สาขาวิทยาศาสตร์การกีฬาและการ<br>ออกกำลังกาย คณะวิทยาศาสตร์ | อัศวพล<br>ไชยศิริ<br>นทร์          | ๔๔ | ๔ | ๑ |

|         |                        |  |     |   |   |    |                        |  |   |     |   |   |
|---------|------------------------|--|-----|---|---|----|------------------------|--|---|-----|---|---|
|         |                        |  |     |   |   |    |                        | และเทคโนโลยี มหาวิทยาลัยราช<br>ภัฏอุตรดิตถ์ รับสมัครนักศึกษาใหม่<br>รอบ ๒ วันนี้   |   |     |   |   |
| ๒๑      | ๒๗<br>ต.ค.<br>๒๕๖<br>๔ | พร้อมสำหรับการสอบสัมภาษณ์<br>วันที่สามครับ... #เริ่ม   | ๒๗  | - | - | ๒๑ | ๑๕<br>พ.ย.<br>๒๕๖<br>๔ | ขอต้อนรับน้องๆนักเรียนจากโรงเรียน<br>บ้านแก่งวิทยาจากจังหวัดสุโขทัย<br>ครับ.. ยินดีต้อนรับสู่รั้วเขียวเหลือง<br>เรื่องรองแห่งนี้ครับ   | โรงเรียน<br>บ้านแก่ง<br>วิทยา                               | ๑๕๓ | - | ๗ |
| ๒๒      | ๒๘<br>ต.ค.<br>๒๕๖<br>๔ | มาช้าหน่อยครับ แต่เป็นความทรง<br>จำของทุกคนที่เลือกมาสอบที่ มหา<br>วิทยาลัยของเรา มาเรียนกัน<br>เยอะๆนะครับ  | ๑๐๔ | - | ๗ | ๒๒ | ๒๓<br>พ.ย.<br>๒๕๖<br>๔ | ไฟ” นายจิรายุ แซ่สง หนุ่มจาก<br>ดอยสูงโอโซนเทพ อยากรเรียนนิเทศ<br>ศาสตร์มาก ถ้ามามาตลอดว่าจะมา<br>แนะแนวที่โรงเรียนผมเมื่อไรครับ<br>พอรู้จัก ไฟ คือนักเรียนมากฝีมือใน<br>การผลิตสื่อทุกชนิดโดยมีเวที<br>ระดับประเทศคือ มังไซเบอร์<br>โซเซียลให้แสดงฝีมือ ฯลฯ | Punpap<br>orn<br>Pakamo<br>n อยู่กับ<br>เผ่า'า.แก่<br>ไฟ'ฝ. | ๖๐  | ๔ | ๒ |
| ๒๓<br>* | ๑<br>พ.ย.<br>๒๕๖<br>๔  | วิชาเคมีเป็นการเรียนเรื่องสสาร<br>แล้วถ้าเราเพิ่มการฝึกวิคิดและการ<br>ปฏิบัติงานจริงเข้าไปด้วยละ จะนำ<br>เรียนขนาดไหน? ถ้าจบ ม.๖ มากี่<br>สามารถเรียนได้แล้ว อย่ามัวรีรอ<br>ครับ รอบที่ ๒ มาแล้ววว | ๑๖  | - | ๕ | ๒๓ | ๒๕<br>พ.ย.<br>๒๕๖<br>๔ | เตรียมต้อนรับน้องๆมาเรียนใน<br>มหาวิทยาลัยครับ   | Business<br>Unit<br>URU                                     | ๕๓  | - | ๕ |



|    |                       |  |    |   |   |    |                        |   |   |    |   |   |
|----|-----------------------|--|----|---|---|----|------------------------|---|---|----|---|---|
| ๒๔ | ๓<br>พ.ย.<br>๒๕๖<br>๔ | คุณครูจิรวรรณ โตนชัยภูมิ ครู<br>โรงเรียนวัดหนองไฉ้(อรรถกิจ<br>วิทยาการ) ศิษย์เก่าโรงเรียนศรี<br>สำโรงชนูปถัมภ์จังหวัดสุโขทัยและ<br>บัณฑิตครุศาสตร์สาขาการ<br>ประถมศึกษา มหาวิทยาลัยราชภัฏ<br>อุตรดิตถ์ กับผลงานระดับเหรียญ<br>ทองของครุมีอาชีพ "ไม่ต้องสงสัย<br>เลยว่าทำไมสาขาการประถมศึกษา<br>จึงมีผู้สมัครล้นจำนวนขนาดนี้"<br>น้องๆอยากเดินตามครูอายุกัน<br>ทั้งนั้นครับ ขอแสดงความยินดีและ<br>ขอขอบคุณที่สร้างชื่อเสียงให้กับ<br>สถาบันครับ | ๗๕ | ๓ | - | ๒๔ | ๒๕<br>พ.ย.<br>๒๕๖<br>๔ | นักศึกษาใหม่ ปี ๒๕๖๕ ฟังทางนี้<br>ค่า~<br>แอดมินมีของขวัญสุดพิเศษให้<br>สำหรับน้องๆ ที่ขึ้นทะเบียนเป็น<br>นักศึกษาใหม่ ปี ๒๕๖๕ ของ<br>หลักสูตรภาษาอังกฤษธุรกิจ<br>(นานาชาติ) และหลักสูตรภาษาจีน<br>ธุรกิจ วิทยาลัยนานาชาติ โดยมีกติกา<br>ง่ายๆ ดังนี้ | วิทยาลัย<br>นานาชาติ<br>มหาวิทยา<br>ลัยราชภัฏ | ๒๒ | - | ๒ |
| ๒๕ | ๙<br>พ.ย.<br>๒๕๖<br>๔ | เรียนรู้สิ่งรอบตัว แล้วนำไปเป็น<br>อาชีพ ที่สาขาสิ่งแวดล้อม คณะ<br>วิทยาศาสตร์และเทคโนโลยี<br>#มหาวิทยาลัยราชภัฏอุตรดิตถ์ #<br>เปิดรับสมัครนักศึกษาใหม่ รอที่ ๒<br>#Dek๖   | ๑๓ | - | ๑ | ๒๕ | ๒๖<br>พ.ย.<br>๒๕๖<br>๔ | มากันไวๆนะครับ รอนานมันเท<br>งาาาา  | uruic   | ๔๓ | - | ๑ |

|         |                        |  |    |   |   |    |                        |   |              |    |   |   |
|---------|------------------------|--|----|---|---|----|------------------------|---|--------------|----|---|---|
| ๒๖      | ๑๕<br>พ.ย.<br>๒๕๖<br>๔ | แนะนำมหาวิทยาลัยราชภัฏ<br>อุตรดิตถ์ การรับสมัครนักศึกษา<br>รอบที่ ๒ ปีการศึกษา ๒๕๖๕<br>โรงเรียนแรก โรงเรียนสองพิทยา<br>คม อำเภอสอง จังหวัดแพร่ คินนี้<br>มาชมภาพวิดีโอกิจกรรมกันนะครับ | ๘๐ | - | ๑ | ๒๖ | ๒๙<br>พ.ย.<br>๒๕๖<br>๔ | สายศิลป์ปรกรมเราก็ไม่แ้วนะครับ<br>ใครยังไม่รายงานตัวพรงนี้วันสุดท้าย<br>ครับ ใครยังไม่สมัครรอบ ๒เริ่มแล้ว<br>ครับ สมัครด่วนวันนี้                                   | ม.ษ.         | ๓๓ | - | - |
| ๒๗<br>* | ๑๕<br>พ.ย.<br>๒๕๖<br>๔ | แนะนำมหาวิทยาลัยราชภัฏ<br>อุตรดิตถ์ รับสมัครนักศึกษาใหม่ #<br>รอบที่๒ #โรงเรียนสองพิทยาคม<br>อำเภอสอง จังหวัดแพร่  | ๒๙ | - | ๒ | ๒๗ | ๑<br>ธ.ค.<br>๒๕๖<br>๔  | สายศิลป์ปรกรมเราก็ไม่แ้วนะครับ<br>ใครยังไม่รายงานตัวพรงนี้วันสุดท้าย<br>ครับ ใครยังไม่สมัครรอบ ๒เริ่มแล้ว<br>ครับ สมัครด่วนวันนี้                                   | ว.จ.         | ๑๙ | ๑ | - |
| ๒๘      | ๑๖<br>พ.ย.<br>๒๕๖<br>๔ | แนะนำการศึกษา มหาวิทยาลัย<br>ราชภัฏอุตรดิตถ์ การรับสมัคร<br>นักศึกษารอบที่ ๒ ปีการศึกษา<br>๒๕๖๕ ณ โรงเรียนนาน้อย<br>อำเภอนาน้อย จังหวัดน่าน  | ๓๒ | - | ๑ | ๒๘ | ๑<br>ธ.ค.<br>๒๕๖<br>๔  | อีกหนึ่งพื้นที่อันแสนอบอุ่นของ<br>มหาวิทยาลัยครับ คณะ<br>เกษตรศาสตร์ ดินแดนสี่เขียว   | คณะ<br>เกษตร | ๗๖ | - | ๒ |
| ๒๙      | ๑๖<br>พ.ย.<br>๒๕๖<br>๔ | แนะนำการศึกษา มหาวิทยาลัย<br>ราชภัฏอุตรดิตถ์รับสมัครนักศึกษา<br>รอบที่ ๒ ณ โรงเรียนนาหมื่นพิทยา<br>คม อำเภอนาหมื่น จังหวัดน่าน   | ๒๔ | - | ๑ | ๒๙ | ๓<br>ธ.ค.<br>๒๕๖<br>๔  | เรียนจบก็มีความพร้อมในการ<br>ประกอบอาชีพทันที หรือ สิ่งนี้จะเปิด<br>เส้นทางอาชีพได้มากกว่าการเรียน<br>แบบปกติ ยินดีต้อนรับนักเรียนทุกคน<br>มาสร้างอาชีพกับเรานะครับ | ว.ท.         | ๒๘ | ๒ | - |

|         |                        |   |    |   |   |    |                        |  |   |     |   |   |
|---------|------------------------|---|----|---|---|----|------------------------|--|---|-----|---|---|
| ๓๐<br>* | ๑๖<br>พ.ย.<br>๒๕๖<br>๔ | แนะนำมหาวิทยาลัยราชภัฏ<br>อุตรดิตถ์ ณ #โรงเรียนนานาชาติ<br>อำเภอพาน้อย จังหวัดน่าน  | ๒๕ | - | ๗ | ๓๐ | ๘<br>ธ.ค.<br>๒๕๖<br>๔  | เรียนไปล่าทุนไป เพื่อช่วยค่าใช้จ่าย<br>ของครอบครัว หรือเพื่อความภูมิใจ<br>อีกทั้งให้โลกรู้ในความสามารถของ<br>ตนเอง ทุกสาขามีเส้นทางโชว์<br>ศักยภาพไปพร้อมๆกับการศึกษา<br>สาขาวิชาศิลปกรรม คณะ<br>มนุษยศาสตร์และสังคมศาสตร์   | ม.ษ.  | ๓๐  | ๑ | - |
| ๓๑<br>* | ๑๖<br>พ.ย.             | วิถีโอการแนะแนวการศึกษา การ<br>รับสมัครนักศึกษาปีการศึกษา<br>๒๕๖๕ รอบที่ ๒ ณ โรงเรียนนา<br>หมื่นพิทยาคม อำเภอพาน<br>จังหวัดน่าน   | ๓๖ | ๓ | ๔ | ๓๑ | ๑๓<br>ธ.ค.<br>๒๕๖<br>๔ | เชี่ยวชาญทฤษฎีและปฏิบัติ<br>มหาวิทยาลัยๆอย่างเราไม่ด้อยกว่า<br>ใคร#วิศวกรรมโลจิสติกส์<br>มหาวิทยาลัยราชภัฏอุตรดิตถ์  | คณะ<br>เทคโนโลยี<br>อุตสาหกรรม<br>อุตรดิตถ์ | ๒๔  | - | - |
| ๓๒<br>* | ๑๗<br>พ.ย.<br>๒๕๖<br>๔ | แนะแนวการศึกษามหาวิทยาลัย<br>ราชภัฏอุตรดิตถ์ การรับสมัคร<br>นักศึกษารอบที่ ๒ ปีการศึกษา<br>๒๕๖๕ ณ โรงเรียนน่านประชาอุทิศ<br>อำเภอเวียงสา จังหวัดน่าน (วิถี<br>โอการกำหนด) | ๒๗ | - | ๑ | ๓๒ | ๑๙<br>ธ.ค.<br>๒๕๖<br>๔ | พี่แพค ขวัญใจพี่ๆ น้องๆ ครู<br>อาจารย์ ไม่ว่าจะเรื่องเรียน<br>กิจกรรม ท่องเที่ยวทั้งสายธรรมชาติ<br>และสายราตรี เป็นทั้งพิธีกรจอมมุข<br>แป๊กและฮา และอื่นๆอีกมากมาย<br>วันนี้ได้เริ่มต้นชีวิตข้าราชการครูแล้ว<br>สถานศึกษาแห่งใดที่ได้เขาไป<br>รับรองคุณภาพ ๑๐๐๐ % ยินดีกับ | ค.บ.<br>ภาษาไทย                             | ๑๓๐ | ๗ | - |

|         |                        |  |    |   |   |    |                        |  |  |    |   |   |
|---------|------------------------|--|----|---|---|----|------------------------|--|--|----|---|---|
|         |                        |  |    |   |   |    |                        | น้องแพค ศุภกฤต จิตพยัค มา ณ<br>โอกาสนี้ครับ  |  |    |   |   |
| ๓๓      | ๑๗<br>พ.ย.<br>๒๕๖<br>๔ | ด้วยสถานการณ์โควิด ๑๙ ทำให้<br>นักเรียนชั้น ม.๖ โรงเรียนน่านคริส<br>เตียนต้องหยุดเรียนไป การแนะ<br>แนวไม่เป็นไปตามที่กำหนดไว้<br>มหาวิทยาลัยราชภัฏอุตรดิตถ์จึงขอ<br>มอบเอกสารและสื่อประชาสัมพันธ์<br>ให้ครูวารุณี ครูแนะแนวของ<br>โรงเรียนน่านคริสเตียนไว้สำหรับ<br>เผยแพร่และแนะนำน้องๆ ม.๖<br>และขอขอบคุณมากครับ | ๒๗ | - | ๒ | ๓๓ | ๓๐<br>ธ.ค.<br>๒๕๖<br>๔ | ดอกผลของการศึกษาสายครู.....<br>โปรดให้เราชี้ทางให้ท่าน<br>#มหาวิทยาลัยราชภัฏอุตรดิตถ์ #<br>เปิดรับสมัครนักศึกษาใหม่ รอบที่ ๒<br>#Dek๖๕ | คณะครุ<br>ศาสตร์<br>มหาวิทยา<br>ลัยราชภัฏ<br>อุตรดิตถ์ | ๒๙ | - | ๒ |
| ๓๔      | ๑๗<br>พ.ย.<br>๒๕๖<br>๔ | แนะแนวการศึกษา การรับสมัคร<br>นักศึกษา ปีการศึกษา ๒๕๖๕ รอบ<br>ที่ ๒ ณ โรงเรียนบ้านหลวง<br>อำเภอบ้านหลวง จังหวัดน่าน<br>(๒๐.๐๐ น.มาชมภาพไฮไลต์กันนะ<br>ครับ)  | ๓๖ | - | ๔ | ๓๔ | ๒๙<br>ธ.ค.<br>๒๕๖<br>๔ | ขอแสดงความยินดี<br>กับพี่ๆรหัส ๕๙ ด้วยนะคะ<br>และขอเป็นกำลังใจให้กับพี่ๆทุกคน<br>ที่รอสอบบรรจุรอบทั่วไปนะคะ                            | สาขาวิชา<br>สังคม<br>ศึกษา                             | ๖๔ | - | - |
| ๓๕<br>* | ๑๗<br>พ.ย.             | แนะนำการสมัครเรียน รอบที่๒<br>โรงเรียนน่านประชาอุทิศ อำเภอ   | ๑๒ | - | ๑ | ๓๕ | ๑๓<br>ม.ค.             | แจ้ง นักศึกษา คณะครุศาสตร์ ชั้นปีที่<br>๓ รหัส ๖๒ ทุกท่าน  | ศูนย์<br>พัฒนา<br>วิชาชีพครู                           |    |   |   |

|         |                        |   |    |    |   |    |                        |   |                                |   |   |  |
|---------|------------------------|---|----|----|---|----|------------------------|---|--------------------------------|---|---|--|
|         | ๒๕๖<br>๔               | เวียงสา จังหวัดน่าน (ห้องเคมีจริงๆนะ)   |    |    |   |    | ๒๕๖<br>๕               | จากการจัดกิจกรรมโครงการเตรียมความพร้อมนักศึกษาครูสู่การทดสอบมาตรฐานวิชาชีพครู (ด้วยระบบออนไลน์ MS Teams)  | คณะครุศาสตร์ ม.ราชภัฏอุตรดิตถ์ |   |   |  |
| ๓๖      | ๑๗<br>พ.ย.<br>๒๕๖<br>๔ | ไฮไลต์ แผนะแนวการศึกษา ปีการศึกษา ๒๕๖๕ โรงเรียนบ้านหลวง อำเภอบ้านหลวง จังหวัดน่าน #ลุง  | ๔๕ | ๑๑ | ๘ | ๓๖ | ๑๔<br>ม.ค.<br>๒๕๖<br>๕ | มาแล้วครับปรับแจ้งอาจารย์ที่ปรึกษาพร้อมผลงานเลยครับ   | ๑๙                             | - | ๑ |  |
| ๓๗<br>* | ๑๘<br>พ.ย.<br>๒๕๖<br>๔ | แนะนำ มหาวิทยาลัยราชภัฏอุตรดิตถ์ พร้อมวิธีการสมัครเรียนรอบที่๒<br><br>โรงเรียนร่องวางอนุสรณ์ อำเภอร่องวาง จังหวัดแพร่ (ความเจียบทำให้จิตใจเราสงบ)<br><br>รอบที่ ๒ สมัครเรียนได้ตั้งแต่วันที่ - ๒๐ มกราคม ๒๕๖๕ | ๑๗ | -  | ๒ | ๓๗ | ๑๕<br>ม.ค.<br>๒๕๖<br>๕ | เรียนคณะครุศาสตร์ สาขาเทคโนโลยีการศึกษาและคอมพิวเตอร์ สายงานหลากหลายอย่างไม่น่าเชื่อ ไม่ว่าจะสายครู สายสอนหรือสายปฏิบัติการ สนใจเรียนสมัครรอบที่๒ หมดเขต ๒๐ มกราคม ๒๕๖๕ นี้ครับ | ๑๘                             | - | - |  |
| ๓๘<br>* | ๑๘<br>พ.ย.<br>๒๕๖<br>๔ | ไฮไลต์แนะนำมหาวิทยาลัยราชภัฏอุตรดิตถ์และแผนะแนวการศึกษาปีการศึกษา ๒๖๕๕ ณ โรงเรียนสาธิตกิจประชาสรรค์รัชมิ่งคลาภิเษก  | ๑๗ | ๑  | ๓ | ๓๘ | ๑๙<br>ม.ค.<br>๒๕๖<br>๕ | มั่นใจกับสาขาดนตรีศึกษา มั่นใจกับมหาวิทยาลัยราชภัฏอุตรดิตถ์   | ๓๔                             | ๑ | ๑ |  |



|         |                        |  |    |   |   |    |                        |   |   |    |   |   |  |
|---------|------------------------|--|----|---|---|----|------------------------|---|---|----|---|---|--|
|         |                        | ตำบลน้ำมวบ อำเภอเวียงสา<br>จังหวัดน่าน (พวกหนูน่ารักมาก<br>ครับ)   |    |   |   |    |                        |   |   |    |   |   |  |
| ๓๙      | ๑๙<br>พ.ย.<br>๒๕๖<br>๔ | แนะนำการศึกษาต่อมหาวิทยาลัย<br>ราชภัฏอุดรดิตถ์รอบที่ ๒ ปี<br>การศึกษา ๒๕๖๕ ณ โรงเรียนบ้าน<br>กาศประชานุเคราะห์ อำเภอสูง<br>เม่น จังหวัดแพร่                | ๔๔ | - | ๑ | ๓๙ | ๒๕<br>ม.ค.<br>๒๕๖<br>๕ | มาตรฐานนานาชาติ<br>มาตรฐานสากล  | วิทยาลัย<br>นานาชาติ  | ๒๙ | - | ๑ |  |
| ๔๐<br>* | ๑๙<br>พ.ย.<br>๒๕๖<br>๔ | แนะนำ มหาวิทยาลัยราชภัฏ<br>อุดรดิตถ์และวิธีการสมัครเรียน<br>รอบที่ ๒<br>โรงเรียนบ้านกาศประชานุเคราะห์<br>อำเภอสูงเม่น จังหวัดแพร่<br>(สุขสันต์วันลอยกระทง) | ๒๓ | ๑ | ๓ | ๔๐ | ๒๗<br>ม.ค.<br>๒๕๖<br>๕ | ด่วนมาก!...แจ้งนักศึกษาผู้ขอรับทุน<br>มูลนิธิทีสโก้ เพื่อการกุศล ทุนละ<br>๑๒,๐๐๐ บาทต่อปี ทุนใหม่ และ<br>ทุนเก่าขอต่อเนื่อง<br>***รีบส่งใบสมัครขอทุนออนไลน์<br>ปรี้นท์ใบสมัคร... ดู | งานแนะ<br>แนว<br>สนเทศ<br>และ<br>ทุนการศึกษ<br>มหาวิทยา<br>ลัยราชภัฏ<br>อุดรดิตถ์ | ๑๘ | - | - |  |
| ๔๑      | ๒๒<br>พ.ย.<br>๒๕๖<br>๔ | ความหลากหลายของนิเทศศาสตร์<br>มีอะไรบ้างนะ.....เข้าใจแล้วสมัคร<br>ได้เลยครับ   | ๑๙ | ๑ | - | ๔๑ | ๒๘<br>ม.ค.<br>๒๕๖<br>๕ | ทุนเยอะ ทุนมากมายโอกาสได้เกือบ<br>๑๐๐%ต้องกองทุนมหาวิทยาลัยราช<br>ภัฏอุดรดิตถ์  | กอง<br>พัฒนา<br>นักศึกษา  | ๓๔ | - | ๒ |  |

|         |                        |   |    |   |    |    |                        |   |   |    |   |   |
|---------|------------------------|---|----|---|----|----|------------------------|---|---|----|---|---|
|         |                        | #มหาวิทยาลัยราชภัฏอุดรดิตถ์ #<br>เปิดรับสมัครนักศึกษาใหม่ รอทที่ ๒<br>#Dek๖๕  |    |   |    |    |                        |   |   |    |   |   |
| ๔๒      | ๒๒<br>พ.ย.<br>๒๕๖<br>๔ | "คนเราต้องกิน" แค่ประโยคเดียวก็<br>ตอบความสำคัญของการเรียน<br>ทำอาหารได้แล้วครับ สาขาการ<br>อาหารและโภชนาการ คณะ<br>วิทยาศาสตร์และเทคโนโลยี ยินดี<br>ต้อนรับทุกท่านสู่โลกของเซพระดับ<br>อินเตอร์ฯ มาสมัครกันโดยพลัน | ๒๙ | - | ๑๒ | ๔๒ | ๒๙<br>ม.ค.<br>๒๕๖<br>๕ | เรียนครูไม่ได้มีแต่วิชาครู ความรู้<br>ด้าน IT. ของนักศึกษาสายครูเป็นสิ่ง<br>สำคัญมากในยุคปัจจุบัน คณะครุ<br>ศาสตร์ของเรา ตระหนักเรื่องนี้อย่าง<br>ที่สุดครับ                            | ค.บ.  | ๓๖ | - | - |
| ๔๓<br>* | ๒๕<br>พ.ย.<br>๒๕๖<br>๔ | วันจันทร์ที่ ๒๙ พฤศจิกายน ๒๕๖๔<br>จะถึงนี้แล้วนะครับกับการเปิดเรียน<br>ออนไลน์ของมหาวิทยาลัย#คิดถึง<br>นักศึกษาทุกคนครับ  | ๒๘ | - | ๑  | ๔๓ | ๑<br>ก.พ.<br>๒๕๖<br>๕  | แนะนำสาขาแบบถึงตัวผู้เรียนที่มุ่งมา<br>สายนี้โดยเฉพาะ สาขาเทคโนโลยี<br>สำรวจภูมิสารสนเทศ คณะเทคโนโลยี<br>อุตสาหกรรม มหาวิทยาลัยราชภัฏ<br>อุดรดิตถ์ สนใจสมัครรอบที่ ๓ #<br>กุมภาพันธ์ ๖๕ | หลักสูตร<br>เทคโนโลยี<br>สำรวจ<br>และภูมิ<br>สารสนเทศ | ๓๓ | - | ๑ |
| ๔๔      | ๒๖<br>พ.ย.<br>๒๕๖<br>๔ | แนะแนวการศึกษา มหาวิทยาลัย<br>ราชภัฏอุดรดิตถ์ปีการศึกษา๒๕๖๕<br>ณ โรงเรียนลองวิทยา อ.ลอง จ.<br>แพร่ (วิดีโอวันจันทร์นะครับเด็กๆ)   | ๕๓ | - | ๒  | ๔๔ | ๗<br>ก.พ.<br>๒๕๖<br>๕  | การฝึกประสบการณ์วิชาชีพคือบันได<br>อีกก้าวของการเตรียมเข้าสู่ความ<br>พร้อมในการทำงานของนักศึกษา   | สาขาวิชา<br>รัฐ<br>ประศาสน<br>ศาสตร์ ม.               | ๓๔ | - | ๑ |

|         |                        |   |    |   |   |    |                        |   |                             |    |   |   |
|---------|------------------------|---|----|---|---|----|------------------------|---|-----------------------------|----|---|---|
|         |                        |   |    |   |   |    |                        |   | ราชภัฏ<br>อุตรดิตถ์         |    |   |   |
| ๔๕      | ๒๖<br>พ.ย.<br>๒๕๖<br>๔ | แนะนำการศึกษาต่อมหาวิทยาลัย<br>ราชภัฏอุตรดิตถ์ ปีการศึกษา<br>๒๕๖๕ ณ โรงเรียนวิไลเกียรติ์<br>อุปถัมภ์ อำเภอเด่นชัย จังหวัด<br>แพร่ (วิดีโอคุณจันทร์นระศรี) | ๓๐ | - | ๔ | ๔๕ | ๑๑<br>ก.พ.<br>๒๕๖<br>๕ | จากใจเซฟตัวน้อยๆ บัณฑิตสาขา<br>การอาหารและโภชนาการ<br>มหาวิทยาลัยราชภัฏอุตรดิตถ์  | Pa Rim                      | ๓๗ | - | - |
| ๔๖<br>* | ๒๙<br>พ.ย.<br>๒๕๖<br>๔ | Highlight แนะนำการศึกษา<br>มหาวิทยาลัยราชภัฏอุตรดิตถ์ ปี<br>การศึกษา ๒๕๖๕ ณ โรงเรียนวิไล<br>เกียรติ์อุปถัมภ์ อำเภอเด่นชัย<br>จังหวัดแพร่                  | ๑๒ | ๒ | ๑ | ๔๖ | ๑๑<br>ก.พ.<br>๒๕๖<br>๕ | ถึงจะอยู่ไกลกันแต่ราชภัฏอุตรดิตถ์<br>ยินดีต้อนรับอย่างยินดียิ่งด้วย<br>หลักสูตรนิเทศศาสตร์ที่ผ่านการรับรอง<br>จาก<br>- เนติบัณฑิตยสภาและสภา<br>ทนายความครับ | เซนต์โย<br>เซฟ แม่<br>ระมาด | ๕๘ | ๑ | - |
| ๔๗<br>* | ๒๙<br>พ.ย.<br>๒๕๖<br>๔ | Highlight แนะนำการศึกษา<br>มหาวิทยาลัยราชภัฏอุตรดิตถ์ ปี<br>การศึกษา ๒๕๖๕ ณ โรงเรียนวิไล<br>เกียรติ์อุปถัมภ์ อำเภอเด่นชัย<br>จังหวัดแพร่                  | ๑๐ | - | ๑ | ๔๗ | ๑๑<br>ก.พ.<br>๒๕๖<br>๕ | 'ขอบเกาหลีแต่แม่อยากให้เป็นครู'<br>ทำยังไงดี?!  | Korean<br>URU               | ๑๗ | - | ๓ |
| ๔๘<br>* | ๒๙<br>พ.ย.             | "รสชาติถูกจริต พิชิตความสดใส"<br>กับ Smile Coffee (อาคารคหกร  | ๙  | - | - | ๔๘ | ๑๔<br>ก.พ.             | วันนี้  | Thitima<br>Hirunruk         | ๕๗ | - | - |

|         |                       |   |     |   |   |    |                        |   |   |    |   |   |
|---------|-----------------------|---|-----|---|---|----|------------------------|---|---|----|---|---|
|         | ๒๕๖<br>๔              | รมศาสตร์หลังวิทยาลัยนานาชาติ)#<br>สาขาการอาหารและโภชนาการ   |     |   |   |    | ๒๕๖<br>๕               |   |   |    |   |   |
| ๔๙<br>* | ๑<br>ธ.ค.<br>๒๕๖<br>๔ | ประวัติศาสตร์ต้องจารึก เปิดเรียน<br>ออนไลน์วันแรก ๑ ธันวาคม<br>๒๕๖๔ ณ มหาวิทยาลัยราชภัฏ<br>อุตรดิตถ์  | ๘๗  | ๓ | ๓ | ๔๙ | ๑๔<br>ก.พ.<br>๒๕๖<br>๕ | เราคือ มหาวิทยาลัยราชภัฏอุตรดิตถ์   | เพจ<br>มหาวิท<br>ลัยราชภั<br>ฏอุตรดิ<br>ตถ์             | ๘๖ | - | ๔ |
| ๕๐      | ๘<br>ธ.ค.<br>๒๕๖<br>๔ | สองสาว ปวส.จากอาชีวศึกษา<br>อุตรดิตถ์ ลุยฝ่าลมหนาวมาสมัคร<br>สาขาการอาหารและโภชนาการ<br>(เทียบโอน)ที่มหาวิทยาลัย รับของ<br>ที่ระลึกจากงานรับสมัครไปแบบ<br>ชีวะๆ สมัครเสร็จบอกว่าไม่ไปไหนละ<br>จะนั่งดูหนุ่มราชภัฏอยู่ตรงนี้จะ<br>ยินดีต้อนรับที่สาวคณะ<br>วิทยาศาสตร์และเทคโนโลยีครับ | ๑๑๖ | ๖ | ๓ | ๕๐ | ๒๑<br>ก.พ.<br>๒๕๖<br>๕ | ตามติดชีวิตรุ่นน้อง คณาจารย์และ<br>รุ่นพี่ที่บรรจุเข้ารับราชการแล้ว รวม<br>ใจตีวีให้รุ่นน้อง ภาษาไทยครู<br>ศาสตร์ มรอ เพื่อให้ประสบ<br>ความสำเร็จในภาค ค. ขอขอบคุณรุ่น<br>พี่ทุกคนครับ มั่นใจในครุศาสตร์<br>มรอ.ครับ มาเรียนที่นี่ไม่เคยผิดหวัง<br>ครับ | Bun<br>Bright<br>กับ<br>Kritsakor<br>n<br>Poomnu<br>an  | ๒๖ | - | ๑ |
| ๕๑<br>* | ๙<br>ธ.ค.<br>๒๕๖<br>๔ | อาจารย์บรรยายได้ชัดเจนและ<br>ละเอียดมากครับ #ผู้นำด้าน<br>สุขภาพการออกกำลังกาย ต้อง<br>สาขาวิทยาศาสตร์การกีฬาและการ<br>ออกกำลังกาย คณะวิทยาศาสตร์   | ๒๐  | - | ๕ | ๕๑ | ๒๒<br>ก.พ.<br>๒๕๖<br>๕ | ครุศาสตร์ฟิสิกส์และครุศาสตร์<br>วิทยาศาสตร์ทั่วไป กับการสอบบรรจุ<br>ครูรอบนี้ วัตถุประสงค์ที่<br>ว่ากันว่าเรียนยากที่สุดของสาย<br>วิทยาศาสตร์ครับ เราทำได้และทำ<br>ต่อไปครับ  | สาขาวิชา<br>ฟิสิกส์<br>คณะคร<br>ุศาสตร์<br>มหาวิท<br>ยา | ๒๙ | - | - |

|         |                        |   |    |   |   |    |                        |   |  |    |   |   |
|---------|------------------------|---|----|---|---|----|------------------------|---|--|----|---|---|
|         |                        | และเทคโนโลยี มหาวิทยาลัยราชภัฏอุตรดิตถ์   |    |   |   |    |                        |   | ลัษราชภัฏอุตรดิตถ์   |    |   |   |
| ๕๒      | ๑๖<br>ธ.ค.<br>๒๕๖<br>๔ | แนะนำสวัสดิการและทุนการศึกษาที่ต้องได้ใน มรอ.ณ โรงเรียนทองแสนขันวิทยา ดินแดนอุตรดิตถ์ บรรยายภาคอีสาน... กับครูดาวครูแนะแนวที่เข้าใจนักเรียน | ๒๒ | - | - | ๕๒ | ๒๔<br>ก.พ.<br>๒๕๖<br>๕ | ปีนี้เป็นปีแห่งสายภาษาต่างประเทศสำหรับสาขาวิชาภาษาจีน คณะครุศาสตร์ มหาวิทยาลัยราชภัฏอุตรดิตถ์ ถึงจะมีคนเรียนน้อยแต่คุณภาพบัณฑิตผู้สถาบันอื่นๆได้อย่างสบายๆ# แล้วคุณละ | Chinese<br>URU   | ๑๘ | - | - |
| ๕๓<br>* | ๑๖<br>ธ.ค.<br>๒๕๖<br>๔ | บรรยายภาคการ แนะนำการสมัครเรียน มหาวิทยาลัยราชภัฏอุตรดิตถ์ ณ โรงเรียนทองแสนขันวิทยา อ.ทองแสนขัน จ.อุตรดิตถ์                                 | ๒๑ | ๑ | ๓ | ๕๓ | ๒๖<br>ก.พ.<br>๒๕๖<br>๕ | เพิ่มความรู้เพื่อให้เท่าทันตลาดงานด้านอาหาร สาขาการอาหารและโภชนาการ มรอ.#The best   | สาขาวิชา<br>อาหาร<br>และ<br>โภชนาการ<br>มหาวิทยาลัยราชภัฏอุตรดิตถ์ | ๑๘ | - | - |
| ๕๔      | ๑๗<br>ธ.ค.<br>๒๕๖<br>๔ | แนะนำเฉพาะเรื่องสวัสดิการและทุนสำหรับโรงเรียนเมืองดั่งวิทยา.. เป็นมหาวิทยาลัยเดียวที่เข้าแนะแนวได้... ปลื้มมมใจ                             | ๒๑ | - | - | ๕๔ | ๑<br>มี.ค.<br>๒๕๖<br>๕ | สายโปรแกรมเมอร์กับสายไอที เรามีชื่อเสียงมานานแล้วครับ   | ว.ท.   | ๑๖ | - | - |

|         |                        |  |    |   |   |    |                         |   |  |    |   |   |
|---------|------------------------|--|----|---|---|----|-------------------------|---|--|----|---|---|
| ๕๕<br>* | ๑๗<br>ธ.ค.<br>๒๕๖<br>๔ | บรรยายภาคแนะนำการสมัครเรียน<br>มหาวิทยาลัยราชภัฏอุดรดิตถ์ ณ<br>โรงเรียนเมืองตั้งวิทยา อำเภอ<br>ศรีสขนาลัย จังหวัดสุโขทัย                     | ๑๒ | ๑ | ๖ | ๕๕ | ๒<br>มี.ค.<br>๒๕๖<br>๕  | "ปั้งตั้งแต่วันแรกที่ปฏิบัติราชการครู"<br>ครูแพค ครูศุภกฤต จิตพยัค ศิษย์<br>เก่า ครุศาสตร์ภาษาไทย มรอ.<br>เกียรตินิยมอันดับ ๑ กล่าวรายงาน<br>ตัวที่โรงเรียนวันแรกต้องแนวนนี้ครับ<br>จะบอกให้ว่า ครูเขาปั้งตั้งแต่เป็น<br>นักศึกษาแล้วครับ | เชียงใหม่<br>นิวส์                     | ๗๐ | ๒ | ๕ |
| ๕๖<br>* | ๒๐<br>ธ.ค.<br>๒๕๖<br>๔ | บรรยายภาคแนะนำการสมัครเรียน<br>มหาวิทยาลัยราชภัฏอุดรดิตถ์ ณ<br>โรงเรียนทุ่งกะโล่วิทยา อำเภอเมือง<br>จังหวัดอุดรดิตถ์                         | ๓๓ | ๒ | ๓ | ๕๖ | ๓<br>มี.ค.<br>๒๕๖<br>๕  | มาตรฐานการทำงานของบัณฑิตวัด<br>ได้จากการใส่ใจของสาขา#เราทำได้<br>ครับ   | Design &<br>Innovati<br>on URU         | ๓๗ | - | - |
| ๕๗      | ๒๑<br>ธ.ค.<br>๒๕๖<br>๔ | #ยอดสมัครกับรายงานตัวเยอะมาก<br>กับการแนะนำการศึกษาของม.<br>ราชภัฏอุดรดิตถ์ @ณ โรงเรียน<br>เทศบาลสวรรคโลกประชาสรรค์ อ.<br>สวรรคโลก จ.สุโขทัย | ๒๙ | - | - | ๕๗ | ๑๔<br>มี.ค.<br>๒๕๖<br>๕ | วัฒนธรรมไทย นาฏศิลป์ไทย<br>สาขาวิชานาฏศิลป์ คณะครุศาสตร์<br>มหาวิทยาลัยราชภัฏอุดรดิตถ์ สมัคร<br>ได้ตั้งแต่วันที่ ๑๐ ก.พ. - ๑๖ มี.ค.<br>๖๕   | ครู<br>นาฏศิลป์<br>ราชภัฏ<br>อุดรดิตถ์ | ๒๘ | - | ๑ |
| ๕๘      | ๒๑<br>ธ.ค.<br>๒๕๖<br>๔ | บรรยายภาคการแนะนำวิธีการสมัคร<br>เรียน ณ #โรงเรียนเทศบาลสวรรค<br>โลกประชาสรรค์ อ.สวรรคโลก จ.สุ<br>โขทัย                                      | ๑๙ | ๒ | ๔ | ๕๘ | ๑๔<br>มี.ค.<br>๒๕๖<br>๕ | วัฒนธรรมไทย นาฏศิลป์ไทย<br>สาขาวิชานาฏศิลป์ คณะครุศาสตร์<br>มหาวิทยาลัยราชภัฏอุดรดิตถ์ สมัคร<br>ได้   | ครู<br>นาฏศิลป์<br>ราชภัฏ<br>อุดรดิตถ์ | ๑๓ | - | - |

|         |                        |  |    |   |   |    |                         |   |  |    |   |   |
|---------|------------------------|--|----|---|---|----|-------------------------|---|--|----|---|---|
| ๕๙      | ๒๒<br>ธ.ค.<br>๒๕๖<br>๔ | แนะนำการศึกษาต่อมหาวิทยาลัย<br>ราชภัฏอุตรดิตถ์ ณ โรงเรียนทุ่งเสลี่ยม<br>ชนูปถัมภ์ อำเภอทุ่งเสลี่ยม<br>จังหวัดสุโขทัย #๒๐.๐๐ น.อย่าลืม<br>ชมไฮไลท์กันนะครับ | ๗๓ | - | ๓ | ๕๙ | ๑๔<br>มี.ค.<br>๒๕๖<br>๕ | วัฒนธรรมไทย นาฏศิลป์ไทย<br>สาขาวิชานาฏศิลป์ คณะครุศาสตร์<br>มหาวิทยาลัยราชภัฏอุตรดิตถ์ สมัคร<br>ได้ตั้งแต่วันที่ ๑๐ ก.พ. - ๑๖ มี.ค.<br>๖๕   | ครู<br>นาฏศิลป์<br>ราชภัฏ<br>อุตรดิตถ์ | ๒๑ | - | - |
| ๖๐      | ๒๒<br>ธ.ค.<br>๒๕๖<br>๔ | "แนะนำเฉพาะทุนและสวัสดิการที่<br>ควรได้ ส่วนรายละเอียดของสาขา<br>ต่างๆส่งในแผ่นพับกันเพลินเลย"<br>กับน้องๆชวบน้ำป่าดชนูปถัมภ์<br>อุตรดิตถ์บ้าน             | ๑๐ | - | - | ๖๐ | ๑๕<br>มี.ค.<br>๒๕๖<br>๕ | ดีใจกับคุณครูทุกท่าน บัญชีที่ยัง<br>สอบบรรจุไม่ได้สู้และพยายามต่อไป<br>นะครับ ภายใต้พระอาทิตย์ดวงนี้ไม่มี<br>อะไรที่ครุศาสตร์ทำไม่ได้ สมัครได้<br>ตั้งแต่วันที่ ๑๐ ก.พ. - ๑๖ มี.ค. ๖๕   | ครูดี<br>ภาณุวัฒน์<br>แก้วพุด          | ๕๔ | - | ๑ |
| ๖๑<br>* | ๒๒<br>ธ.ค.<br>๒๕๖<br>๔ | บรรยากาศการแนะนำวิธีการสมัคร<br>เรียน มหาวิทยาลัยราชภัฏอุตรดิตถ์<br>ณ โรงเรียนทุ่งเสลี่ยมชนูปถัมภ์ อ.<br>ทุ่งเสลี่ยม จ.สุโขทัย                             | ๑๘ | - | ๒ | ๖๑ | ๑๘<br>มี.ค.<br>๒๕๖<br>๕ | สอนกันเพื่อ GO INTER โดยเฉพาะ<br>สาขาการอาหารและโภชนาการของ<br>เราเน้นผลิตบัณฑิตออกสู่ตลาดโลก<br>ขอแคใจสู้และรักความเจริญก้าวหน้า<br>แค่นี้คุณก็เป็นเซฟมีอาชีพกับเราได้<br>ครับ # สมัครรอบที่ ๔ เมษายน ๖๕<br>นี้ครับ....จัดมีาาาา | Chunka<br>mol<br>Panyayo<br>ng         | ๔๒ | - | - |
| ๖๒<br>* | ๒๒<br>ธ.ค.<br>๒๕๖<br>๔ | บรรยากาศการแนะนำการสมัคร<br>เรียน มหาวิทยาลัยราชภัฏอุตรดิตถ์<br>ณ โรงเรียนน้ำป่าดชนูปถัมภ์ อ.น้ำ<br>ป่า จ.อุตรดิตถ์  | ๑๔ | - | - | ๖๒ | ๒๓<br>มี.ค.<br>๒๕๖<br>๕ | หลักสูตรครุศาสตรบัณฑิต สาขา<br>เกษตรศาสตร์ มหาวิทยาลัยราชภัฏ<br>อุตรดิตถ์ ขอแสดงความยินดีกับ<br>นางสาววิภาภรณ์ กฐินเทศ และ  | ค.บ.<br>เกษตร                          | ๓๓ | ๒ | - |

|  |  |  |  |  |  |  |  |   |  |  |  |  |
|--|--|--|--|--|--|--|--|---|--|--|--|--|
|  |  |  |  |  |  |  |  | นายกฤษฎา ตองอ่อน รหัส ๕๘ ที่<br>สอบผ่านภาค ก ภาค ข และภาค ค<br>เพื่อบรรจุและแต่งตั้งเข้ารับราชการ<br>เป็นข้าราชการครู ตำแหน่งครูผู้ช่วย<br>จังหวัดตากครับ |  |  |  |  |
|--|--|--|--|--|--|--|--|---|--|--|--|--|



|         |                        |   |    |   |   |    |                         |  |  |    |   |   |
|---------|------------------------|---|----|---|---|----|-------------------------|--|--|----|---|---|
| ๖๓      | ๒๓<br>ธ.ค.<br>๒๕๖<br>๔ | #พีเหลิมมาแนะนำน้องเรื่องเรียนที่<br>มรอ.นระครับ.....แนะแนวการศึกษา<br>โรงเรียนบ้านโคกวิทยาคม หนาว<br>สุดในอุตรดิตถ์                  | ๔๐ | - | - | ๖๓ | ๒๔<br>มี.ค.<br>๒๕๖<br>๕ | ช่วงนี้เป็นฤดูกาลสอบบรรจุเข้ารับ<br>ราชการครูของประเทศไทยนระครับ<br>มาชื่นชมรุ่นพี่ของเรากันครับ บัณฑิต<br>จากมหาวิทยาลัยราชภัฏอุตรดิตถ์ | หลักสูตร<br>ครุศาสตร์<br>บัณฑิต<br>สาขา<br>เกษตรศา<br>สตร์<br>มหาวิทยา<br>ลัยราชภัฏ<br>อุตรดิตถ์ | ๓๕ | - | - |
| ๖๔<br>* | ๒๓<br>ธ.ค.<br>๒๕๖<br>๔ | บรรยากาศ การแนะนำวิธีการ<br>สมัครเรียน ณ โรงเรียนบ้านโคก<br>วิทยาคม อ.บ้านโคก จ.อุตรดิตถ์   | ๑๙ | - | ๓ | ๖๔ | ๒๔<br>มี.ค.<br>๒๕๖<br>๕ | สู้กับมหาวิทยาลัยอื่นๆได้อย่างมั่นคง<br>สาขาวิชาสังคมศึกษา คณะครุ<br>ศาสตร์ มหาวิทยาลัยราชภัฏ<br>อุตรดิตถ์ มั่นใจในศักยภาพของเรา<br>ครับ | สาขาวิชา<br>สังคม<br>ศึกษา<br>มหาวิทยา<br>ลัยราชภัฏ<br>อุตรดิตถ์                                 | ๓๐ | - | - |
| ๖๕      | ๒๔<br>ธ.ค.<br>๒๕๖<br>๔ | มาบอกน้องๆว่า"มรอ." คือดีสุด<br>ของสถานศึกษา#แนะแนวปี๖๔<br>ไปเรียนปี๖๕ นระครับ โรงเรียน<br>พากท่าวิทยา สถานศึกษาใน<br>ขุนเขาที่สวยงาม | ๕๖ | - | - | ๖๕ | ๒๖<br>มี.ค.<br>๒๕๖<br>๕ | พลศึกษา ราชภัฏอุตรดิตถ์มาแล้ว<br>ครับ สอบรอบนี้บรรจุได้หลายคน<br>ครับ มาเรียนที่เราไม่มีผิดหวัง  | Kritsana<br>Pholuea  | ๕๘ | - | - |

|         |                        |  |    |   |   |    |                         |  |  |    |   |   |
|---------|------------------------|--|----|---|---|----|-------------------------|--|--|----|---|---|
| ๖๖<br>* | ๒๔<br>ธ.ค.<br>๒๕๖<br>๔ | บรรยากาศการแนะนำวิธีการสมัคร<br>เรียน มหาวิทยาลัยราชภัฏอุดรดิตถ์<br>ณ #โรงเรียนพากท่าวิทยา อ.พาก<br>ท่า จ.อุดรดิตถ์            | ๑๗ | - | ๓ | ๖๖ | ๒๖<br>มี.ค.<br>๒๕๖<br>๕ | การจะรับราชการครูไม่มีคำว่าดวง<br>หรือเส้นสายอะไรทั้งนั้น ขยัน อดทน<br>มุ่งมั่น ทำให้ได้เท่านั้น ยิ่งเรียนราช<br>ภัฏอุดรดิตถ์ด้วยแล้วต้องไปให้สุด<br>แล้วหยุดที่รับราชการ วันนี้อยู่ที่เตย<br>หรือครูเตย ศศิธร มาลา มาชี้ทาง<br>ให้น้องๆครับ ครูเตยทั้งงามและเก่ง<br>ครับ...อยากเป็นครูมหาวิทยาลัยราช<br>ภัฏอุดรดิตถ์ตอบใจหทัยคุณได้ครับ | baitouy<br>sasithon  | ๓๔ | - | ๖ |
| ๖๗      | ๒๗<br>ธ.ค.<br>๒๕๖<br>๔ | #สถานการณ์โควิดช่วงปีบั้งคั้งกับ<br>แผนแนวการศึกษาแบบนิวนอมอล<br>ณ โรงเรียนสูงเม่นชนูปถัมภ์ อ.สูง<br>เม่น จ.แพร่ถิ่นเวียงโกศัย | ๑๖ | - | - | ๖๗ | ๒๘<br>มี.ค.<br>๒๕๖<br>๕ | เรามุ่งเน้นพัฒนาทักษะและขีด<br>ความสามารถนักศึกษาเข้าสู่<br>ตลาดแรงงานอุตสาหกรรม<br>บริการอาหาร คริวโรงแรม ได้อย่างมี<br>ประสิทธิภาพ .....รอบที่ ๔   | สาขาการ<br>อาหาร<br>และ<br>โภชนาการ                            | ๑๙ | - | - |
| ๖๘<br>* | ๒๗<br>ธ.ค.<br>๒๕๖<br>๔ | บรรยากาศการแนะนำวิธีการสมัคร<br>เรียน มหาวิทยาลัยราชภัฏอุดรดิตถ์<br>ณ โรงเรียนสูงเม่นชนูปถัมภ์ อ.สูง<br>เม่น จ.แพร่            | ๑๕ | - | ๑ | ๖๘ | ๒๙<br>มี.ค.<br>๒๕๖<br>๕ | สาขาวิชารัฐประศาสนศาสตร์ ขอ<br>แสดงความยินดีกับนางสาวมนชนัญ<br>อุดสอน รัฐประศาสนศาสตรบัณฑิต<br>สำเร็จการศึกษา พ.ศ. ๒๕๖๓ (ปี<br>การศึกษา ๒๕๕๙ - ๒๕๖๒) ที่ได้รับ<br>การบรรจุเข้ารับราชการในตำแหน่ง<br>เจ้าพนักงานปกครองปฏิบัติการ<br>(ปลัดอำเภอ) ประจำปีงบประมาณ   | สาขาวิชา<br>รัฐ<br>ประศาสน<br>ศาสตร์ ม.<br>ราชภัฏ<br>อุดรดิตถ์ | ๓๒ | - | ๑ |

|         |                        |  |    |   |   |    |                         |  |                               |    |   |   |
|---------|------------------------|--|----|---|---|----|-------------------------|--|-------------------------------|----|---|---|
|         |                        |  |    |   |   |    |                         | ๒๕๖๔ โดยสอบได้ลำดับที่ ๘๐ จากผู้<br>ที่ได้ขึ้นบัญชีจำนวน ๙๗๕ คน  |                               |    |   |   |
| ๖๙<br>* | ๒๘<br>ธ.ค.<br>๒๕๖<br>๔ | กลับบ้านอีกครั้ง.. กับโรงเรียน<br>มัธยมศึกษาเทศบาลเมืองสวรรค<br>โลก# แนะนำ ๖๔ เรียน๖๕<br>พุงนี้เที่ยงดูไฮไลท์ที่นี้ครับ                  | ๕๔ | - | - | ๖๙ | ๓๑<br>มี.ค.<br>๒๕๖<br>๕ | ไม่มีอะไรน่ากลัวสำหรับคนที่พร้อม<br>และตั้งใจ #สอบใบประกอบวิชาชีพ<br>ครู สำหรับเรียนครูหลักสูตร ๔ ปี<br>มหาวิทยาลัยราชภัฏอุดรดิตถ์ ครั้ง<br>เดียวผ่าน ที่เหลือตั้งใจเรียนแล้วทำ<br>ความฝันให้ได้ครับ   | Namtip<br>Warapho<br>rn       | ๘๑ | ๒ | ๑ |
| ๗๐      | ๒๘<br>ธ.ค.<br>๒๕๖<br>๔ | ผ่านคัดกรองโควิดมาอย่างเข้มข้น<br>กับแนะนำโรงเรียนสุดท้ายของปี<br>๖๔#ศรีสำโรงชนูปถัมภ์ จ.สุโขทัย...<br>สิงห์คลองตาล                      | ๑๒ | - | - | ๗๐ | ๔<br>ม.ย.<br>๒๕๖<br>๕   | สาขานี้ที่น่าสนใจและมีความพร้อม<br>ตั้งแต่รับนักศึกษาเข้าจนจบเป็น<br>บัณฑิตเลยครับ ตามดูแลกันแบบนี้<br>มันน่าเรียนจริงๆครับ พลศึกษา<br>คณะครุศาสตร์ มหาวิทยาลัยราชภัฏ<br>อุดรดิตถ์ เต็มแล้วครับ รอบ ๔ ไม่มี<br>รับแล้วครับ ยินดีกับคนที่ได้เรียน<br>รหัส ๖๕ มากๆครับ | Physical<br>Educatio<br>n URU | ๘  | - | - |
| ๗๑<br>* | ๒๙<br>ธ.ค.<br>๒๕๖<br>๔ | บรรยากาศการแนะนำวิธีการสมัคร<br>เรียน มหาวิทยาลัยราชภัฏอุดรดิตถ์<br>ณ โรงเรียนมัธยมศึกษาเทศบาล<br>เมืองสวรรคโลก อ.สวรรคโลก จ.<br>สุโขทัย | ๑๒ | - | - | ๗๑ | ๗<br>ม.ย.<br>๒๕๖<br>๕   | การรายงานตัว นักศึกษารอบที่ ๑<br>และ ๒ เพื่อพูดคุยชี้แจงขั้นตอนการ<br>รายงานตัวผ่านระบบออนไลน์<br>วันที่ ๗ เมษายน ๒๕๖๕   | เพจม.ราช<br>ภัฏ<br>อุดรดิตถ์  | ๑๖ | - | - |



|         |                        |   |    |   |   |    |                        |   |   |    |   |    |
|---------|------------------------|---|----|---|---|----|------------------------|---|---|----|---|----|
| ๗๒<br>* | ๒๙<br>ธ.ค.<br>๒๕๖<br>๔ | บรรยายภาคการแนะนำวิธีการสมัคร<br>เรียน มหาวิทยาลัยราชภัฏอุดรดิตถ์<br>ณ โรงเรียนศรีสำโรงชนูปถัมภ์ อ.ศรี<br>สำโรง จ.สุโขทัย                             | ๒๓ | - | ๑ | ๗๒ | ๒๒<br>ม.ย.<br>๒๕๖<br>๕ | ร่วมยินดีอีกครั้ง กับ คุณครูที่ได้รับ<br>การบรรจุแต่งตั้งทุกคน<br>#หากมีข้อมูลอีกส่งมาเพิ่มได้นะคะ<br>— กับ สัมพันธ์ รอดฟังครุฑ และ<br>คนอื่นๆ อีก ๔ คน<br>ที่ อาคาร ๖ ห้อง ๖๒๔ ห้อง<br>สาขาวิชาสังคมศึกษา คณะครุศาสตร์ | สังคม<br>ศึกษา<br>ค.บ.                                  | ๓๓ | ๑ | ๓  |
| ๗๓<br>* | ๕<br>ม.ค.<br>๒๕๖<br>๕  | ก้าวสู่ยุคสมัยใหม่ในการจัดเก็บ<br>ข้อมูล ด้วยระบบ AI อย่างมี<br>ประสิทธิภาพ กับ<br>#สาขาวิชาวิทยาการข้อมูล คณะ<br>วิทยาศาสตร์และเทคโนโลยี             | ๑๔ | - | ๙ | ๗๓ | ๓<br>พ.ค.<br>๒๕๖<br>๕  | อยากประสบความสำเร็จเหมือนครู<br>ออม มาสมัครเรียนกับเราสิครับ<br>มหาวิทยาลัยราชภัฏอุดรดิตถ์<br>สาขาวิชาภาษาอังกฤษ คณะครุ<br>ศาสตร์   | Araya<br>Polpuak<br>อยู่กับ<br>Apichat<br>Polpouk       | ๒๐ | - | ๑  |
| ๗๔      | ๑๐<br>ม.ค.<br>๒๕๖<br>๕ | แนะนำมหาวิทยาลัยและแนะแนว<br>การศึกษาต่อมหาวิทยาลัยราชภัฏ<br>อุดรดิตถ์ปีการศึกษา๒๕๖๕ ณ<br>โรงเรียนราชประชานุเคราะห์ที่ ๕๖<br>อำเภอเวียงสา จังหวัดน่าน | ๕๓ | - | ๑ | ๗๔ | ๕<br>พ.ค.<br>๒๕๖<br>๕  | สำหรับนักศึกษาที่จองหอแล้วนะครับ  | หอพัก<br>นักศึกษา<br>มหาวิทยา<br>ลัยราชภัฏ<br>อุดรดิตถ์ | ๔๖ | - | ๑๔ |
| ๗๕<br>* | ๑๐<br>ม.ค.             | บรรยายภาคการแนะนำวิธีการสมัคร<br>เรียน มหาวิทยาลัยราชภัฏอุดรดิตถ์   | ๑๘ | - | ๒ | ๗๕ | ๑๐<br>พ.ค.             | #รอบที่ ๔ คณะครุศาสตร์ยังรับอีก<br>หลายสาขา หลายที่นั่งนะครับ   | คณะครุ<br>ศาสตร์  | ๗๙ | ๒ | ๖  |

|         |                        |  |    |   |   |    |                        |  |                                  |     |   |   |
|---------|------------------------|--|----|---|---|----|------------------------|--|----------------------------------|-----|---|---|
|         | ๒๕๖<br>๕               | ณ โรงเรียนราชประชานุเคราะห์<br>๕๖ อ.เวียงสา จ.น่าน   |    |   |   |    | ๒๕๖<br>๕               | มหาวิทยาลัยราชภัฏอุตรดิตถ์ เปิดรับ<br>สมัครนักศึกษาใหม่ รอบ ๔<br>ประจำปีการศึกษา ๒๕๖๕  |                                  |     |   |   |
| ๗๖      | ๑๑<br>ม.ค.<br>๒๕๖<br>๕ | แนะนำการสมัครเรียน การรายงาน<br>ตัว ทุนการศึกษา สวัสดิการของ<br>มหาวิทยาลัยราชภัฏอุตรดิตถ์ ณ<br>โรงเรียนแม่จริม อำเภอแม่จริม<br>จังหวัดน่าน#๒๐.๐๐ น.รอไฮไลท์<br>ได้เลยครับ | ๒๙ | - | ๒ | ๗๖ | ๑๑<br>พ.ค.<br>๒๕๖<br>๕ | รอบแรกผ่านไป รอบ ๒ ก็มาอีก<br>สำหรับการเรียกบรรจุเข้ารับราชการ<br>ครูสังคมศึกษา#ยังมีที่นั่งให้อีกนะ<br>ครับ สำหรับรอบที่ ๔<br><br>มหาวิทยาลัยราชภัฏอุตรดิตถ์ เปิดรับ<br>สมัครนักศึกษาใหม่ รอบ ๔<br>ประจำปีการศึกษา ๒๕๖๕ | สาขา<br>สังคม<br>ศึกษา           | ๔๑  | - | ๑ |
| ๗๗      | ๑๑<br>ม.ค.<br>๒๕๖<br>๕ | แนะนำการศึกษาต่อมหาวิทยาลัย<br>ราชภัฏอุตรดิตถ์ ณ โรงเรียนสาร<br>ธรรมวิทยาคาร ตำบลตาลชุม<br>อำเภอท่าวังผา จังหวัดน่าน#โดย<br>วิทยากร ธเนศ ทาอุด                             | ๗๒ | ๒ | ๔ | ๗๗ | ๑๑<br>พ.ค.<br>๒๕๖<br>๕ | ยินดีต้อนรับนะครับ สาว คบ.อึ้งค์ ก็<br>จะน่ารักประมาณนี้นะครับ   | งานแนะ<br>แนว<br>โรงเรียน<br>ป่ว | ๓๐๑ | ๓ | - |
| ๗๘<br>* | ๑๑<br>ม.ค.<br>๒๕๖<br>๕ | บรรยากาศการแนะนำ วิธีการ<br>สมัครเรียน มหาวิทยาลัยราชภัฏ<br>อุตรดิตถ์ ณ โรงเรียนแม่จริม อ.<br>แม่จริม จ.น่าน   | ๒๔ | - | ๓ | ๗๘ | ๑๑<br>พ.ค.<br>๒๕๖<br>๕ | ยินดีต้อนรับนะครับ ในอนาคตเด็ก<br>น้อยอนุบาลต้องมีคุณครูใจดีและ<br>น่ารักแบบนี้แน่นอน  | งานแนะ<br>แนว<br>โรงเรียน<br>ป่ว | ๑๑๓ | ๓ | - |

|         |                        |  |    |   |   |    |                        |   |  |     |   |    |
|---------|------------------------|--|----|---|---|----|------------------------|---|--|-----|---|----|
| ๗๙<br>* | ๑๑<br>ม.ค.<br>๒๕๖<br>๕ | บรรยากาศการแนะนำ วิธีการ<br>สมัครเรียน มหาวิทยาลัยราชภัฏ<br>อุตรดิตถ์ โรงเรียนสารธรรมวิทยา<br>คาร อ.ท่าวังผา จ.น่าน                                  | ๑๓ | - | ๒ | ๗๙ | ๑๔<br>พ.ค.<br>๒๕๖<br>๕ | ยุคของธุรกิจสมัยใหม่ มันคืออะไรกัน<br>นะ...อยากกรผู้ต้องมาเรียนครับ   | ข่าวสาร<br>คณะ<br>วิทยาการ<br>จัดการ<br>มหาวิทยา<br>ลัยราชภัฏ<br>อุตรดิตถ์ | ๒๐  | - | -  |
| ๘๐      | ๑๒<br>ม.ค.<br>๒๕๖<br>๕ | แนะนำมหาวิทยาลัยราชภัฏ<br>อุตรดิตถ์กับน้องๆโรงเรียนตาลชุม<br>พิทยาคม อ.เวียงสา จ.น่าน#<br>ขอบคุณอาจารย์และขอบใจ<br>นักเรียนมากครับ                   | ๑๘ | - | - | ๘๐ | ๑๕<br>พ.ค.<br>๒๕๖<br>๕ | มหาวิทยาลัยราชภัฏอุตรดิตถ์คือ<br>คำตอบครับ  | ครูลูก<br>ชาวนา  | ๑๐๗ | - | ๒๓ |
| ๘๑<br>* | ๑๒<br>ม.ค.<br>๒๕๖<br>๕ | บรรยากาศการแนะนำวิธีการสมัคร<br>เรียน ณ โรงเรียนตาลชุมพิทยาคม<br>อ.เวียงสา จ.น่าน  | ๑๐ | - | ๑ | ๘๑ | ๑๘<br>พ.ค.<br>๒๕๖<br>๕ | อดีตนักศึกษาโควตาความสามารถ<br>พิเศษทางด้านกีฬาและสร้างชื่อเสียง<br>ด้านเปตองให้มหาวิทยาลัยราชภัฏ<br>อุตรดิตถ์มา ๕ ปีซ้อน | เพจ<br>มหาวิทยา<br>ลัยราชภัฏ<br>อุตรดิตถ์                                  | ๖๖  | - | ๑  |
| ๘๒<br>* | ๑๓<br>ธ.ค.<br>๒๕๖<br>๕ | บรรยากาศการแนะนำวิธีการสมัคร<br>เรียน ณ โรงเรียนท่าวังผาพิทยาคม<br>อ.ท่าวังผา จ.น่าน<br>ด้วยสถานการณ์การแพร่ระบาด<br>ของโควิด ๑๙ เราขอเป็นกำลังใจให้ | ๖  | - | ๕ | ๘๒ | ๒๙<br>พ.ค.<br>๒๕๖<br>๕ | แจ้ง ....น้องใหม่ปี ๖๕<br>ที่กำลังจะเข้าศึกษาในปีการศึกษา<br>๒๕๖๕ นี้<br>- กำหนดการ-                                      | เพจ<br>มหาวิทยา<br>ลัยราชภัฏ<br>อุตรดิตถ์                                  | ๔๗  | - | ๓๘ |

|  |  |   |  |  |  |  |  |   |  |  |  |  |
|--|--|---|--|--|--|--|--|---|--|--|--|--|
|  |  | คณะครูและน้องๆโรงเรียนท่าวังผา<br>พิทยาทุกคน ให้กลับมาเรียนได้ปกติ<br>เหมือนเดิม ขอขอบคุณครับ<br><br><a href="https://youtu.be/ZoGmpxh๙wgl">https://youtu.be/ZoGmpxh๙w<br/>gl</a> |  |  |  |  |  | กิจกรรมนักศึกษาใหม่ ๖๕<br><br>ให้น้องๆเข้าร่วมกิจกรรมตามวัน/<br>เวลา ที่กำหนด |  |  |  |  |
|--|--|---|--|--|--|--|--|---|--|--|--|--|



|    |                        |  |    |   |   |    |                        |   |                                       |    |   |   |
|----|------------------------|--|----|---|---|----|------------------------|---|---------------------------------------|----|---|---|
| ๘๓ | ๑๔<br>ธ.ค.<br>๒๕๖<br>๕ | แนะนำการสมัครเรียนรอบที่ ๒ และเตรียมรับรอบที่ ๓ ของ มหาวิทยาลัยราชภัฏอุดรดิตถ์ (ออนไลน์)ถึงถิ่นโรงเรียนท่าวังผาพิทยาคม อำเภอท่าวังผา จังหวัดน่าน ขอขอบคุณครูดารณี ยุทธไชย ครูแนะนำที่ต้อนรับและร่วมการแนะนำออนไลน์ครั้งแรกทั้งของโรงเรียนและของมหาวิทยาลัย | ๒๔ | - | ๑ | ๘๓ | ๒๑<br>พ.ค.<br>๒๕๖<br>๕ | เรียนจริง หน่วยงานจริง ปฏิบัติจริง คณะเทคโนโลยีอุตสาหกรรม   | หลักสูตรเทคโนโลยีสำรวจและภูมิสารสนเทศ | ๓๘ | - | - |
| ๘๔ | ๑๔<br>ม.ค.<br>๒๕๖<br>๕ | แนะนำการสมัครรอบที่ ๒ และเตรียมรับรอบที่ ๓ สำหรับ มหาวิทยาลัยราชภัฏอุดรดิตถ์ ที่เมืองปางค่า นันทบุรีวิทยาแห่งเมืองน่าน#ไฮไลท์ชมวันเสาร์ก่อน ๒๐.๐๐ น.นะครับหนูๆ   | ๑๕ | - | - | ๘๔ | ๒๖<br>พ.ค.<br>๒๕๖<br>๕ | พรุ้งนี้พบกันใน Live!!!! เวลา ๑๕.๐๐ น. เป็นต้นไป<br>ที่เพจ : มหาวิทยาลัยราชภัฏอุดรดิตถ์<br>รักกันต้องบอกกันสิเนาะ เจอกันนะ ค่ะน้องๆ | เพจ มหาวิทยาลัยราชภัฏอุดรดิตถ์        | ๒๔ | - | ๓ |
| ๘๕ | ๑๔<br>ม.ค.<br>๒๕๖<br>๕ | แนะนำเบาๆก่อนกลับอุดรดิตถ์#สมัครเรียน#ทุน#รายละเอียดการชำระค่าเทอมแรกเข้า#หอสวัสดิการ ณ โรงเรียนน่านนคร อ.เมือง จ.น่าน บรรยากาศอบอุ่น  | ๑๗ | - | - | ๘๕ | ๒๖<br>พ.ค.<br>๒๕๖<br>๕ | ขั้นตอนการรายงานตัวเข้าหอพักนักศึกษา(ทุกชั้นปี)<br>***วันที่ ๑-๓ มิ.ย. ๖๕ เวลา ๐๘.๓๐ - ๑๖.๓๐ น.***                                  | หอพักใน                               | ๓๖ | - | ๖ |

|    |                        |  |    |   |   |    |                        |   |                   |    |   |   |
|----|------------------------|--|----|---|---|----|------------------------|---|-------------------|----|---|---|
|    |                        |  |    |   |   |    |                        | <p>👉 จุดที่ ๑-๓ บริเวณใต้อาคาร หอพักหญิงกาสะลอง</p> <p>👉 จุดที่ ๔ บริเวณหอพักต่างๆที่ นักศึกษาจองไว้</p>  |                   |    |   |   |
| ๘๖ | ๑๕<br>ม.ค.<br>๒๕๖<br>๕ | บรรยากาศการแนะนำวิธีการสมัครเรียน มหาวิทยาลัยราชภัฏอุดรดิตถ์ ณ โรงเรียนนันทบุรีวิทยา ในพระบรมราชานุเคราะห์ อ.เมืองน่าน จ.น่าน<br><a href="https://www.youtube.com/watch?v=jmoqufikXZI">https://www.youtube.com/watch?v=jmoqufikXZI</a> | ๑๓ | - | ๒ | ๘๖ | ๒๗<br>พ.ค.<br>๒๕๖<br>๕ | #คณะมนุษยศาสตร์และสังคมศาสตร์ ยินดีต้อนรับ #นักศึกษาใหม่ '๖๕ ด้วยกิจกรรม #ปฐมนิเทศ วันที่ ๙ มิ.ย.๖๕ ณ ห้องประชุม ๑๑๒๒ ชั้น ๒ คณะมนุษยศาสตร์และสังคมศาสตร์ค่ะ แล้วพบกันค่ะ | ม.ษ.              | ๒๗ | - | ๙ |
| ๘๗ | ๑๕<br>ม.ค.<br>๒๕๖<br>๕ | บรรยากาศการแนะนำวิธีการสมัครเรียน มหาวิทยาลัยราชภัฏอุดรดิตถ์ ณ โรงเรียนน่านนคร อ.ภูเพียง จ.น่าน<br><a href="https://www.youtube.com/watch?v=K๓๑ZeVB๘TtE">https://www.youtube.com/watch?v=K๓๑ZeVB๘TtE</a>                               | ๑๖ | - | ๒ | ๘๗ | ๓๐<br>พ.ค.<br>๒๕๖<br>๕ | มาแล้วครับคณะเกษตรศาสตร์  | Sirapob Wangthong | ๕๙ | ๑ | - |
| ๘๘ | ๑๖<br>ม.ค.             | ครั้งแรกในรอบ ๖ ปีกับแนวทางการศึกษามหาวิทยาลัยราชภัฏอุดรดิตถ์ให้กับนักเรียนโรงเรียน  | ๓๗ | - | ๑ | ๘๘ | ๔<br>มิ.ย.             | สอนให้เห็นจริง รู้แจ้ง  | Digital Marketing | ๒๗ | - | - |

|  |          |  |  |  |  |  |          |  |   |  |  |  |
|--|----------|--|--|--|--|--|----------|--|---|--|--|--|
|  | ๒๕๖<br>๕ | มัธยมป่ากลาง อำเภอป่า<br>จังหวัดน่าน#ปีหน้าจะมาเป็น<br>โรงเรียนแรกๆเลยครับ@ ไฮไลต์<br>เวลา๒๐.๐๐ ครับ |  |  |  |  | ๒๕๖<br>๕ |  | Uttaradit<br>Rajabhat<br>Universit<br>y |  |  |  |
|--|----------|--|--|--|--|--|----------|--|---|--|--|--|

|         |                        |  |    |   |   |    |                        |  |   |    |   |   |
|---------|------------------------|--|----|---|---|----|------------------------|--|---|----|---|---|
| ๘๙<br>* | ๑๗<br>ม.ค.<br>๒๕๖<br>๕ | บรรยายภาคการแนะนำวิธีการสมัคร<br>เรียน มหาวิทยาลัยราชภัฏอุตรดิตถ์<br>ณ โรงเรียนมัธยมป่ากลาง อำเภอ<br>ปัว จังหวัดน่าน<br><br><a href="https://youtu.be/๖wAAbH_๑f๐A">https://youtu.be/๖wAAbH_๑f๐A</a>  | ๑๖ | - | ๒ | ๘๙ | ๔<br>มิ.ย.<br>๒๕๖<br>๕ | ตั้งใจมากครับเด็กๆ   | Digital<br>Marketin<br>g<br>Uttaradit<br>Rajabhat<br>Universit<br>y | ๒๗ | - | - |
| ๙๐      | ๑๘<br>ม.ค.<br>๒๕๖<br>๕ | อบอวนไปด้วยการต้อนรับและดูแล<br>อย่างอบอุ่นจากครูอรพิน ครูแนะ<br>แนวโรงเรียนเมืองยมวิทยาการและ<br>ศิษย์เก่าคณิตศาสตร์ของ<br>มหาวิทยาลัยราชภัฏอุตรดิตถ์ ใน<br>การแนะแนวการศึกษาของ<br>มหาวิทยาลัย ณ โรงเรียนเมืองยม<br>วิทยาการ อำเภอท่าวังผา<br>จังหวัดน่าน #ไฮไลท์พบบัน<br>๒๐.๐๐ น.นะครับ | ๑๑ | - | - | ๙๐ | ๕<br>มิ.ย.<br>๒๕๖<br>๕ | ตรา รปศ.   | รปศ   | ๑๙ | - | ๒ |
| ๙๑<br>* | ๑๘<br>ม.ค.<br>๒๕๖<br>๕ | บรรยายภาคการ ถวายความรู้<br>การศึกษาต่อในระดับอุดมศึกษา<br>ของ มหาวิทยาลัยราชภัฏอุตรดิตถ์  | ๒  | - | - | ๙๑ | ๕<br>มิ.ย.<br>๒๕๖<br>๕ | Welcome Freshy URU ๖๕<br><br>ชวนทุกท่านร่วมกิจกรรมสุดพิเศษ<br>กับบรรยายภาคการเปิดเรียน On-site | เพจ<br>มหาวิทยา<br>ลัยราช   | ๓๙ | - | ๕ |

|         |                        |   |    |   |   |    |                         |   |                        |    |   |   |
|---------|------------------------|---|----|---|---|----|-------------------------|---|------------------------|----|---|---|
|         |                        | แต่สามเณร ชั้น ม.๖ โรงเรียนวัด<br>ปรารงค์ อ.ป่า จ.น่าน<br><br><a href="https://www.youtube.com/watch?v=YjL๕pabQck">https://www.youtube.com/watch?v=YjL๕pabQck</a>                                   |    |   |   |    |                         | และต้อนรับน้องใหม่ Freshy ๖๕<br>อย่างเป็นทางการ<br><br>เพียงถ่ายรูปที่ฮิโนกิแลนด์แล้ว<br>Check in ที่มหาวิทยาลัยราชภัฏ<br>อุตรดิตถ์ พร้อมติดแฮชแท็ก | ภัฏ<br>อุตรดิตถ์       |    |   |   |
| ๙๒<br>* | ๑๘<br>ม.ค.<br>๒๕๖<br>๕ | บรรยากาศการแนะนำวิธีการสมัคร<br>เรียน ณ โรงเรียนเมืองยมวิทยาคาร<br>อ.ท่าวังพา จ.น่าน<br><br><a href="https://www.youtube.com/watch?v=YWEmAwTBNUM">https://www.youtube.com/watch?v=YWEmAwTBNUM</a>   | ๕  | - | ๒ | ๙๒ | ๖<br>มิ.ย.<br>๒๕๖<br>๕  | นานเรียกแต่เรียกนะ  | สาขา<br>สังคม<br>ศึกษา | ๔๐ | ๑ | ๑ |
| ๙๓<br>* | ๑๙<br>ม.ค.<br>๒๕๖<br>๕ | บรรยากาศ การแนะนำวิธีการ<br>สมัครเรียน ณ โรงเรียนมัธยม<br>พระราชทานเฉลิมพระเกียรติ<br>อำเภอเฉลิมพระเกียรติ จังหวัดน่าน<br><br><a href="https://youtu.be/๒yD๒VH๒๗๑๘">https://youtu.be/๒yD๒VH๒๗๑๘</a> | ๒๓ | ๕ | ๑ | ๙๓ | ๑๒<br>มิ.ย.<br>๒๕๖<br>๕ | น้องใหม่ใจเทคโนฯเข้ามาเรียนสาขา<br>นี้ไม่มีผิดหวังนะจ๊ะ#Ed-Tech   | Ed-Tech                | ๒๖ | - | - |
| ๙๔      | ๒๐<br>ม.ค.<br>๒๕๖<br>๕ | โรงเรียนเชียงกลาง ประชาพัฒนา<br>แห่งเมืองเชียงกลางชุมชนแสนสงบ<br>พื้นที่เป็นแอ่งกระทะในอ้อมกอด<br>ของขุนเขา ได้ต้อนรับทีมแนะ  | ๒๗ | - | - | ๙๔ | ๑๓<br>มิ.ย.<br>๒๕๖<br>๕ | Welcome back to URU<br><br>มหาวิทยาลัยจะกลับมามีชีวิตชีวาอีก<br>ครั้ง   | เพจ<br>มหาวิทยา<br>ลัย | ๔๗ | - | ๒ |

|         |                        |   |    |   |   |    |                         |   |                                     |    |   |   |
|---------|------------------------|---|----|---|---|----|-------------------------|---|-------------------------------------|----|---|---|
|         |                        | แนวจากมหาวิทยาลัยราชภัฏ<br>อุดรดิตถ์ เพื่อเป็นทางเลือกของ<br>น้องๆในการศึกษาต่อใน<br>ระดับอุดมศึกษาต่อไป  |    |   |   |    |                         | เพราะมีน้องๆนักศึกษาคืนสี่สนและ<br>ชีวิตชีวาให้กับมหาวิทยาลัย       |                                     |    |   |   |
| ๙๕<br>* | ๒๐<br>ม.ค.<br>๒๕๖<br>๕ | บรรยากาศการแนะนำวิธีการสมัคร<br>เรียน ณ โรงเรียนเชียงกลางประชา<br>พัฒนา อำเภอเชียงกลาง จังหวัด<br>น่าน<br><br><a href="https://www.youtube.com/watch?v=ZzWcBmkFNoU">https://www.youtube.com/watch?v=ZzWcBmkFNoU</a> | ๑๖ | - | - | ๙๕ | ๑๘<br>มิ.ย.<br>๒๕๖<br>๕ | ยินดีต้อนรับน้องใหม่ด้วยมาตรฐาน<br>การศึกษาครับ                     | สาขาการ<br>อาหาร<br>และ<br>โภชนาการ | ๒๓ | - | - |
| ๙๖      | ๒๑<br>ม.ค.<br>๒๕๖<br>๕ | เฉพาะนักเรียนที่สนใจ เพราะ<br>เป้าหมายของคนเราไม่เหมือนกัน#<br>แนะนำเรื่องดีๆที่หนูๆจะได้รับเมื่อ<br>ไปเรียน มรอ.ให้น้องๆโรงเรียนไตร<br>เขตประชาสามัคคีรัชมังคลาภิเษก<br>อำเภอสองแคว จังหวัดน่าน                    | ๒๔ | - | ๑ | ๙๖ | ๒๓<br>มิ.ย.<br>๒๕๖<br>๕ | สิ้นสุดการรอคอย   | คณะ<br>พยาบาล<br>ศาสตร์             | ๓๒ | - | ๓ |
| ๙๗<br>* | ๒๒<br>ม.ค.<br>๒๕๖<br>๕ | บรรยากาศการแนะนำวิธีสมัคร<br>เรียน ณ โรงเรียนไตรเขตประชา<br>สามัคคี รัชมังคลาภิเษก อำเภอสอง<br>แคว จังหวัดน่าน  | ๓  | - | ๑ | ๙๗ | ๓๐<br>มิ.ย.<br>๒๕๖<br>๕ | สร้างสัมพันธ์น้องพี่รัฐประศาสน<br>ศาสตร์ มหาวิทยาลัยราชภัฏอุดรดิตถ์ | สาขารัฐ<br>ประศาสน<br>ศาสตร์        | ๔๖ | - | ๒ |

|     |                        |   |    |   |   |     |                         |   |                                      |    |   |   |
|-----|------------------------|---|----|---|---|-----|-------------------------|---|--------------------------------------|----|---|---|
|     |                        | <a href="https://www.youtube.com/watch?v=Ijdiazpzfjg">https://www.youtube.com/watch?v=Ijdiazpzfjg</a>   |    |   |   |     |                         |   |                                      |    |   |   |
| ๙๘  | ๒๔<br>ม.ค.<br>๒๕๖<br>๕ | แนะนำมหาวิทยาลัยราชภัฏ<br>อุตรดิตถ์ในส่วนของ การเตรียมตัว<br>สมัครเรียนรอบที่ ๓ ให้นักเรียน<br>ม.๖ โรงเรียนสวนเมี่ยงวิทยา อ.<br>ชาติตระการ จ.พิษณุโลก #สี่<br>เขียว                 | ๑๗ | - | - | ๙๘  | ๓๐<br>มิ.ย.<br>๒๕๖<br>๕ | เรียนออนไลน์ก็จะมีมันส์ประมาณนี้ละ<br>ครับ  | อาจารย์เอ๋<br>และ<br>อาจารย์<br>เสรี | ๑๒ | - | ๑ |
| ๙๙  | ๒๔<br>ม.ค.<br>๒๕๖<br>๕ | นักเรียนชั้น ม.๖ และ ม.๕ ห้อง๑<br>โรงเรียนยางโกศลวิทยา อำเภอ<br>นครไทย จังหวัดพิษณุโลกเข้ารับฟัง<br>การแนะนำมหาวิทยาลัยราชภัฏ<br>อุตรดิตถ์ในการสมัครรอบที่๓ และ<br>รอบที่๑ (ปีหน้า) | ๓๓ | - | ๑ | ๙๙  | ๓๐<br>มิ.ย.<br>๒๕๖<br>๕ | งานแนะแนวสันทะและ<br>ทุนการศึกษา มหาวิทยาลัยราชภัฏ<br>อุตรดิตถ์   | งานแนะ<br>แนว<br>สันทะ               | ๙  | - | - |
| ๑๐๐ | ๒๕<br>ม.ค.<br>๒๕๖<br>๕ | ๒ ปีมี ๑ ครั้งก็แนะนำ<br>การศึกษามหาวิทยาลัยราชภัฏ<br>อุตรดิตถ์ ณ โรงเรียนบ้านร่มเกล้า<br>อำเภอชาติตระการ จังหวัด<br>อุตรดิตถ์ #สวรรค์บนดอยสูง                                      | ๑๘ | - | - | ๑๐๐ | ๑<br>ก.ค.<br>๒๕๖<br>๕   | ประชาสัมพันธ์ ให้กับ นักศึกษา<br>วิทยาลัยนานาชาติ<br>เพื่อขอรับทุนการศึกษา Mr. James<br>Swanson Robertson<br>ประจำปีการศึกษา ๒๕๖๔ | วิทยาลัยนาน<br>ชาติ                  | ๓  | - | - |

|          |                        |   |    |   |   |     |                       |  |  |    |   |   |
|----------|------------------------|---|----|---|---|-----|-----------------------|--|--|----|---|---|
|          |                        |   |    |   |   |     |                       | สนใจ อ่านรายละเอียดและกรอก<br>แบบฟอร์มขอรับทุน.  |  |    |   |   |
| ๑๐๑      | ๒๖<br>ม.ค.<br>๒๕๖<br>๕ | สอบสัมภาษณ์นักศึกษารอบที่๒<br>(๒๖-๒๗ มกราคม ๒๕๖๕)   | ๒๘ | ๒ | ๒ | ๑๐๑ | ๒<br>ก.ค.<br>๒๕๖<br>๕ | ท่านใดสนใจเสพย์สุนทรีย์ด้านนี้เชิญ<br>เลยนะครับ  | มหาวิทยาลัยราชภัฏ<br>อุตรดิตถ์         | ๔  | - | ๑ |
| ๑๐๒<br>* | ๒๖<br>ม.ค.<br>๒๕๖<br>๕ | บรรยายภาค แนะนำวิธีการสมัคร<br>เรียน มหาวิทยาลัยราชภัฏอุตรดิตถ์<br>ณ โรงเรียนสวนเมี่ยงวิทยา อำเภอ<br>ชาติตระการ จังหวัดพิษณุโลก,<br><a href="https://www.youtube.com/watch?v=XO๗ZMF๒๐wU">https://www.youtube.com/watch?v=XO๗ZMF๒๐wU</a> | ๔  | - | ๑ | ๑๐๒ | ๒<br>ก.ค.<br>๒๕๖<br>๕ | พิธีเปิด นิทรรศการได้รับเกียรติจาก<br>รองนายกฯ อบจ.อุตรดิตถ์ นายชลิ<br>ธวัฒน์ เป็นประธานในพิธีพร้อม<br>ด้วยหัวหน้าส่วนราชการของจังหวัด<br>อำเภอ ตำบล ธนาคารออมสินสาขา<br>อุตรดิต.    | มหาวิทยาลัยราชภัฏ<br>อุตรดิตถ์         | ๑๘ | - | - |
| ๑๐๓<br>* | ๒๖<br>ม.ค.<br>๒๕๖<br>๕ | บรรยายภาค แนะนำวิธีการสมัคร<br>เรียน มหาวิทยาลัยราชภัฏอุตรดิตถ์<br>ณ<br>โรงเรียนยางโกลนวิทยา อำเภอนคร<br>ไทย จังหวัดพิษณุโลก<br><a href="https://www.youtube.com/watch?v=Pn๘HzUUMVno">https://www.youtube.com/watch?v=Pn๘HzUUMVno</a>   | ๒๑ | ๑ | ๗ | ๑๐๓ | ๒<br>ก.ค.<br>๒๕๖<br>๕ | ขอแสดงความยินดีกับศิษย์เก่า<br>หลักสูตรบัญชีบัณฑิต<br>นางสาวสุริบุตร จิตรำพึง<br>ที่ทำงาน สถาบันการพยาบาลศรีสว<br>รินทิรา สภากาชาดไทย<br>ตำแหน่งนักวิชาการเงินและบัญชี<br>ปฏิบัติการ | ศิษย์เก่า<br>คณะวิทยา<br>การ<br>จัดการ | ๑๒ | ๑ | ๑ |



|     |                        |  |    |   |   |     |                       |  |                                    |    |   |   |
|-----|------------------------|--|----|---|---|-----|-----------------------|--|------------------------------------|----|---|---|
|     |                        |  |    |   |   |     |                       | วันที่บรรจุ ๑๕ มิถุนายน ๒๕๖๕   |                                    |    |   |   |
| ๑๐๔ | ๒๖<br>ม.ค.<br>๒๕๖<br>๕ | บรรยายภาค แนะนำวิธีการสมัคร<br>เรียน มหาวิทยาลัยราชภัฏอุตรดิตถ์<br>ณ โรงเรียนบ้านร่มเกล้า อำเภอชาติ<br>ตระการ จังหวัดพิษณุโลก<br><br><a href="https://www.youtube.com/watch?v=NIKwF๖w_MEU">https://www.youtube.com/watch?v=NIKwF๖w_MEU</a> | ๒๗ | ๑ | ๒ | ๑๐๔ | ๖<br>ก.ค.<br>๒๕๖<br>๕ | แบบฟอร์มขอทุนแม่มาลัย ผดุง<br>วิเชียร คะ   | งานแนะ<br>แนว<br>สนเทศ             | ๔  | - | - |
| ๑๐๕ | ๒๙<br>ม.ค.<br>๒๕๖<br>๕ | บรรยายภาคการแนะนำวิธีการสมัคร<br>เรียน ณ โรงเรียนบ้านแก่งวิทยา<br>อำเภอศรีสัชชนาลัย จังหวัดสุโขทัย<br><br><a href="https://youtu.be/mCGriHIDLw_g">https://youtu.be/mCGriHIDLw_g</a>  | ๓๑ | - | ๒ | ๑๐๕ | ๖<br>ก.ค.<br>๒๕๖<br>๕ | กำหนดการกิจกรรมกตัญญูตาการวะ<br>(พิธีไหว้ครู) ปีการศึกษา ๒๕๖๕<br>วันพฤหัสบดีที่ ๗ กรกฎาคม พ.ศ.<br>๒๕๖๕<br><br>เวลา ๐๘.๐๐ - ๑๖.๐๐ น.<br>ณ หอประชุมมหาวิทยาลัยราชภัฏ<br>อุตรดิตถ์ ลำปางทุ่งกะโล่ | มหาวิทยา<br>ลัยราชภัฏ<br>อุตรดิตถ์ | ๘  | - | - |
| ๑๐๖ | ๑๕<br>ก.พ.<br>๒๕๖<br>๕ | แนะนำแนวการศึกษาและการสมัคร<br>เรียนมหาวิทยาลัยราชภัฏอุตรดิตถ์<br>รอบที่ ๓ ณ โรงเรียนดำนแม่ละเมา<br>วิทยาคม อำเภอแม่สอด จังหวัด<br>ตาก อบอุ่นด้วยการต้อนรับของ<br>ศิษย์เก่ามหาวิทยาลัยราชภัฏ   | ๕๓ | - | ๒ | ๑๐๖ | ๖<br>ก.ค.<br>๒๕๖<br>๕ | สาขาวิชาสังคมศึกษา<br><br>ขอแสดงความยินดีกับศิษย์เก่าที่<br>ได้รับการบรรจุแต่งตั้งเป็นข้าราชการ<br>ครู ประจำปี ๒๕๖๔  | สังคม<br>ศึกษา                     | ๑๔ | - | - |

|          |                        |   |    |   |   |     |                        |   |                                    |   |   |   |
|----------|------------------------|---|----|---|---|-----|------------------------|---|------------------------------------|---|---|---|
|          |                        | อุตรดิตถ์ทั้งสองท่านทั้งครูอุเทน<br>มิ่งก่อ และครูหญิง ณิชานันท์<br>ประเสริฐสุข   |    |   |   |     |                        |   |                                    |   |   |   |
| ๑๐๗<br>* | ๑๕<br>ก.พ.<br>๒๕๖<br>๕ | บรรยากาศการแนะนำวิธีการสมัคร<br>เรียน ณ โรงเรียนดำนแม่ละเมา<br>วิทยาคม อ.แม่สอด จ.ตาก<br><br><a href="https://youtu.be/๑hFeHiVDqcM">https://youtu.be/๑hFeHiVDqcM</a>      | ๕๘ | - | ๕ | ๑๐๗ | ๖<br>ก.ค.<br>๒๕๖<br>๕  | สาขาวิชาสังคมศึกษา<br>ขอแสดงความยินดีกับศิษย์เก่าทุกคน<br>ที่ได้รับการบรรจุแต่งตั้งเป็นข้าราชการ<br>ครู ประจำปี ๒๕๖๔<br><br>#รอบที่๒และรอบที่๓  | สังคม<br>ศึกษา                     | ๖ | - | - |
| ๑๐๘      | ๑๕<br>ก.พ.<br>๒๕๖<br>๕ | แนะนำมหาวิทยาลัยจากแดนไกล<br>เมืองอุตรดิตถ์(มหาวิทยาลัยราชภัฏ<br>อุตรดิตถ์) ณ ดินแดนแผ่นดินลอย<br>ฟ้า โรงเรียนอัมพวงวิทยาคม ขอ<br>คุณครูแนะแนว ครูบงและน้องๆทุก<br>คนครับ | ๓๕ | - | - | ๑๐๘ | ๑๓<br>ก.ค.<br>๒๕๖<br>๕ | วันนี้ ๑ กรกฎาคม ๒๕๖๕ เวลา<br>๑๒.๐๐ น.<br><br>นายกิตติไกร ฝิปากเพราะ<br>นายอำเภอตรอน พร้อมด้วย<br>นางปพิชญา สุรภักดีกุล พัฒนาการ<br>อำเภอตรอน ร่วมเที่ยวชมงาน<br>"ตลาดวัฒนธรรมฮิมหลิ่ง ลาวเวียง<br>ตำบลหาดสองแคว" | ที่ว่าการ<br>อำเภอ<br>ตรอน         | ๕ | - | - |
| ๑๐๙      | ๑๘<br>ก.พ.             | แนะนำการสมัครเรียนรอบที่ ๓<br>ณ โรงเรียนบ้านดำนลานหอยวิทยา<br>จังหวัดสุโขทัย ปิดฉาก ณ บัดนี้  | ๒๔ | - | - | ๑๐๙ | ๑๓<br>ก.ค.             | มหาวิทยาลัยราชภัฏอุตรดิตถ์ ขอ<br>ประกาศรายชื่อนักศึกษาที่มีสิทธิ์เข้า   | มหาวิทยา<br>ลัยราชภัฏ<br>อุตรดิตถ์ | ๔ | - | - |

|  |          |  |  |  |  |  |          |  |  |  |  |  |
|--|----------|--|--|--|--|--|----------|--|--|--|--|--|
|  | ๒๕๖<br>๕ |  |  |  |  |  | ๒๕๖<br>๕ | รับการสัมภาษณ์เพื่อรับทุนการศึกษา<br>ประจำปีการศึกษา ๒๕๖๕<br>ทั้งนี้ให้นักศึกษาปฏิบัติตามที่ประกาศ<br>ฯได้แจ้ง หากนักศึกษามีเอกสารหรือ<br>เกียรติบัตรให้นำมาแสดงต่อ<br>กรรมการด้วยคะ |  |  |  |  |
|--|----------|--|--|--|--|--|----------|--|--|--|--|--|

|          |                        |  |    |   |   |     |                        |  |   |    |   |   |
|----------|------------------------|--|----|---|---|-----|------------------------|--|---|----|---|---|
| ๑๑๐<br>* | ๒๑<br>ก.พ.<br>๒๕๖<br>๕ | บรรยายภาคการแนะนำวิธีการสมัคร<br>เรียน ณ โรงเรียนอ้อมพงษวิทยาคม<br>อ.อ้อมพงษ จ.ตาก<br><br><a href="https://www.youtube.com/watch?v=p๘p๘sP๑๐wvQ">https://www.youtube.com/watch?v=p๘p๘sP๑๐wvQ</a>                  | ๖  | - | - | ๑๑๐ | ๒๑<br>ก.ค.<br>๒๕๖<br>๕ | เปิดฤดูกาล Lab แรกของ ๑/๒๕๖๕<br>ด้วยThai cooking class บูรณาการ<br>รายวิชา Food and Nutrition<br>Management for Traveling and<br>Tourism Business นักศึกษา<br>ต่อเนื่อง ชั้นปีที่ ๓              | สาขาการ<br>อาหาร  | ๑๕ | - | - |
| ๑๑๑<br>* | ๒๑<br>ก.พ.<br>๒๕๖<br>๕ | บรรยายภาคการแนะนำวิธีการสมัคร<br>เรียน ณ โรงเรียนด่านลานหอย<br>วิทยา อ.บ้านด่านลานหอย จ.<br>สุโขทัย<br><br><a href="https://www.youtube.com/watch?v=L_๔๒FDuCPcw">https://www.youtube.com/watch?v=L_๔๒FDuCPcw</a> | ๔๕ | ๑ | - | ๑๑๑ | ๒๖<br>ก.ค.             | เป็นกิจกรรมชมรมที่ยึดมั่นรักษาอัต<br>ลักษณ์ของชาวไทยภูเขาไว้เป็นอย่างดี<br>เยี่ยม ยินดีต้อนรับน้องๆชาวไทย<br>ภูเขาทุกคนสู่มหาวิทยาลัยราชภัฏ<br>อุตรดิตถ์นะครับ                                   | ชมรมชาว<br>ไทยภูเขา<br>มรอ                                      | ๒๐ | - | - |
| ๑๑๒<br>* | ๒๒<br>ก.พ.<br>๒๕๖<br>๕ | แนะนำการสมัครเรียนมหาวิทยาลัย<br>ราชภัฏอุตรดิตถ์ รอบที่ ๓ ณ<br>โรงเรียนนาบัววิทยา อำเภอนคร<br>ไทย จังหวัดพิษณุโลก  | ๓๔ | - | ๒ | ๑๑๒ | ๕<br>ส.ค.<br>๒๕๖<br>๕  | การเรียนทุกวันนี้ งานวิจัยเป็นสิ่งที่<br>สำคัญที่สุดเพราะงานวิจัยคือการนำ<br>ความรู้มาพัฒนาต่อยอดด้วยข้อมูล<br>คณะเทคโนโลยีอุตสาหกรรมเราทำ<br>ได้...เตรียมสมัครนักศึกษาใหม่ปี<br>๖๖ ได้ เร็วๆนี้ | Gunt<br>Intuwon<br>g อยู่กับ<br>รศ.ดร.<br>กันต์ อินทุ<br>วงศ์ แ | ๔๔ | - | ๑ |

|          |                         |  |    |   |    |     |                        |  |   |    |   |   |
|----------|-------------------------|--|----|---|----|-----|------------------------|--|---|----|---|---|
| ๑๑๓<br>* | ๒๔<br>ก.พ.<br>๒๕๖<br>๕  | กิจกรรมวิชาการ<br>"ค่ายคณิตศาสตร์สัญจร ครั้งที่ ๘๗"<br>"<br>-----<br>เพื่อเพิ่มทักษะการสอนคณิตศาสตร์<br>นอกห้องเรียนสำหรับนักศึกษาสาย<br>คณิตศาสตร์ของสาขาคณิตศาสตร์<br>ประยุกต์<br><br>** คณะวิทยาศาสตร์และ<br>เทคโนโลยี มหาวิทยาลัยราชภัฏ<br>อุดรดิตถ์ โดยจัดให้กับนักเรียน #<br>โรงเรียนสาธิตมหาวิทยาลัยราชภัฏ<br>อุดรดิตถ์ | ๕๘ | ๑ | ๒๕ | ๑๑๓ | ๘<br>ส.ค.<br>๒๕๖<br>๕  | เส้นทางการศึกษาต่อมัธยมปลายยิ่ง<br>นัก แต่ก็ฝ่าฟันมาได้ ความสนใจ<br>ของครูยิ้ม นางสาวสุดใจ ชนา<br>ภัทรกุลชา ที่จบจากวิทยาลัยการ<br>อาชีพเวียงสาและเลือกศึกษาต่อ<br>สาขาคอมพิวเตอร์ศึกษา คณะครุ<br>ศาสตร์ มหาวิทยาลัยราชภัฏ<br>อุดรดิตถ์ ปัจจุบันรับราชการครู<br>ค.ศ.๑ โรงเรียนสหกรณ์นิคม ตำบล<br>ตะกุกเหนือ อำเภอวิภาวดี จังหวัดสุ<br>ราษฎร์ธานี | Pajntaw<br>Her  | ๑๔ | - | - |
| ๑๑๔      | ๒๓<br>มี.ค.<br>๒๕๖<br>๕ | เตรียมสอบสัมภาษณ์นักศึกษาใหม่<br>รอบที่ ๓  | ๖๖ | - | -  | ๑๑๔ | ๑๔<br>ส.ค.<br>๒๕๖<br>๕ | พี่รามิน... มาชวนเลยครับ   | หลักสูตร<br>ศิลป<br>ศาสตร์<br>บัณฑิต<br>สาขาวิชา<br>ภาษาไทย<br>มหาวิทยา | ๒๓ | - | - |

|  |  |  |  |  |  |  |  |  |  |                         |  |  |  |
|--|--|--|--|--|--|--|--|--|--|-------------------------|--|--|--|
|  |  |  |  |  |  |  |  |  |  | ลัษรารชกัฏ<br>อุตรติตถ์ |  |  |  |
|--|--|--|--|--|--|--|--|--|--|-------------------------|--|--|--|

|          |                         |   |    |   |   |     |                        |  |                                      |    |   |   |
|----------|-------------------------|---|----|---|---|-----|------------------------|--|--------------------------------------|----|---|---|
| ๑๑๕      | ๒๓<br>มี.ค.<br>๒๕๖<br>๕ | น้องๆที่รอสอบแล้วยังเข้าห้องชุม<br>ไม่ได้รอซักครู่ครับ  | ๗๒ | - | - | ๑๑๕ | ๒๙<br>ส.ค.<br>๒๕๖<br>๕ | สำเร็จการศึกษาไปแค่สองปี<br>สามารถไปถึงฝั่งฝันได้ ความ<br>พยายามเท่านั้นที่จะชนะได้ทุกสิ่ง                             | สาขาวิชา<br>รัฐ<br>ประศาสน<br>ศาสตร์ | ๑๙ | - | - |
| ๑๑๖      | ๒๓<br>มี.ค.<br>๒๕๖<br>๕ | ทีมสอบสัมภาษณ์รอบที่ ๓<br>ขอบคุณน้องๆนักเรียน /นักศึกษา<br>ทุกคนที่เข้ามาสอบสัมภาษณ์ครับ  | ๘๘ | - | - | ๑๑๖ | ๓<br>ก.ย.<br>๒๕๖<br>๕  | ฝึกสร้างสรรค์ทุกอย่างเพื่อวิชาชีพ<br>สนใจมาเรียนกับเรา รับสมัคร<br>นักศึกษาใหม่ วันนี้ที่เพจ Smarturu                  | สาขาการ<br>อาหาร<br>และ<br>โภชนาการ  | ๒  | - | - |
| ๑๑๗      | ๒๔<br>มี.ค.<br>๒๕๖<br>๕ | สอบสัมภาษณ์นักศึกษาปี๖๕<br>(ออนไลน์) ประเภทโควตา<br>ความสามารถพิเศษ ๒๔ มีนาคม<br>๒๕๖๕   | ๑๙ | - | ๒ | ๑๑๗ | ๓<br>ก.ย.<br>๒๕๖<br>๕  | ละเอียดอ่อนกับพื้นฐานเพื่องานสุดล้ำ<br>ในอนาคต   | Pradipat<br>Viramon                  | ๔๑ | - | - |
| ๑๑๘<br>* | ๒๙<br>มี.ค.<br>๒๕๖<br>๕ | เก็บตก (นานมาก)แนะนำ<br>การศึกษาต่อมหาวิทยาลัยราชภัฏ<br>อุตรดิตถ์ ณ โรงเรียนบ้านน้ำจวง<br>ตำบลบ่อภาค อำเภอชาติตระการ<br>จังหวัดพิษณุโลก..#เขาสูงในเมือง<br>สวรรค์ | ๑๑ | ๑ | ๑ | ๑๑๘ | ๕<br>ก.ย.<br>๒๕๖<br>๕  | สาขาที่น่าเรียน และสามารถทำงาน<br>ได้ทุกหลากหลายทุกอาชีพเพียงแค<br>คุณตั้งใจและมาสมัครกับเรา#<br>หลักสูตรการท่องเที่ยว | สาขาการ<br>ท่องเที่ยว                | ๑๙ | - | ๑ |

|          |                         |  |    |   |   |     |                        |   |                                |    |   |   |
|----------|-------------------------|--|----|---|---|-----|------------------------|---|--------------------------------|----|---|---|
| ๑๑๙<br>* | ๓๑<br>มี.ค.<br>๒๕๖<br>๕ | รับสมัครรอบที่ ๔ นี้ฝากคณะ<br>วิทยาการจัดการ มหาวิทยาลัยราช<br>ภัฏอุตรดิตถ์ไว้ในอ้อมใจด้วยนะครับ<br>มหาวิทยาลัยราชภัฏอุตรดิตถ์<br>เปิดรับสมัครนักศึกษาใหม่ รอบ ๔<br>ประจำปีการศึกษา ๒๕๖๕ | ๖๕ | - | ๖ | ๑๑๙ | ๕<br>ก.ย.<br>๒๕๖<br>๕  | ยินดีกับความสำเร็จครับ... แล้วคุณ<br>ละ พร้อมมาเรียนกับเราหรือยัง#<br>สาขาพัฒนาชุมชน  | สาขาวิชา<br>พัฒนา<br>ชุมชน     | ๓๒ | - | ๑ |
| ๑๒๐      | ๑<br>ม.ย.<br>๒๕๖<br>๕   | การรายงานตัวนักศึกษารอบที่ ๓<br>ระบบขอจัดการรายชื่อก่อนนะครับ<br>เพื่อความเรียบร้อยและเกิด<br>ประสิทธิภาพ  | ๔๐ | - | - | ๑๒๐ | ๑๖<br>ก.ย.<br>๒๕๖<br>๕ | เตรียมค้นหาตัวเองได้อย่างไม่จำกัด<br>สำหรับ Gen z.  | คณะ<br>เทคโนโลยี<br>อุตสาหกรรม | ๒๗ | ๒ | - |
| ๑๒๑      | ๒๖<br>พ.ค.<br>๒๕๖<br>๕  | สอบสัมภาษณ์นักศึกษารอบที่ ๔<br>พฤษภาคมนี้ประกาศผลเลยครับ   | ๖๒ | - | ๒ | ๑๒๑ | ๑๙<br>ก.ย.<br>๒๕๖<br>๕ | ดูแนวทางและตลาดงานให้นักศึกษา<br>คืออีกหนึ่งภารกิจของมหาวิทยาลัย..<br>มันใจในมหาวิทยาลัยราชภัฏ<br>อุตรดิตถ์<br><br>มหาวิทยาลัยราชภัฏอุตรดิตถ์<br>เปิดรับสมัครนักศึกษาใหม่ ภาคปกติ<br>ประจำปีการศึกษา ๒๕๖๖ รอบที่ ๑<br>ตั้งแต่วันที่ ๙ ส.ค. - ๑๔ ต.ค. ๒๕๖๕ | อุตรดิตถ์<br>๒๔<br>ชั่วโมง     | ๓๘ | ๙ | ๑ |



|     |                        |   |            |    |    |  |                        |   |     |   |   |   |
|-----|------------------------|---|------------|----|----|--|------------------------|---|-----|---|---|---|
| ๑๒๒ | ๒๙<br>พ.ค.<br>๒๕๖<br>๕ | เดินทางมาจาก แม่จริม จังหวัด<br>น่านตอนตี ๓ มาถึงก็สมัครเป็น#<br>คนแรกของรอบที่ ๕ Walk in.<br><br>โดยสมัครและรายงานตัวทันที ใน<br>สาขาสาธารณสุขศาสตร์ รับทันที<br>กระเป๋จากเพจ Smarturu. และ<br>นาฬิกาจากคณะวิทยาศาสตร์และ<br>เทคโนโลยี ได้รับการสนับสนุนโดย<br>อาจารย์ ดร.วีระศักดิ์ แก้วทรัพย์<br>รองคณบดีฝ่ายกิจการนักศึกษา<br><br>ยินดีต้องรับครับ มหาวิทยาลัยราช<br>ภัฏอุตรดิตถ์ เปิดรับสมัครรอบ รอบ<br>ที่ ๕ ( Walk-in) | ๑๓๘        | -  | ๒  |  | ๒๘<br>ก.ย.<br>๒๕๖<br>๕ | คณะวิทยาศาสตร์และเทคโนโลยี<br>พร้อมครับ | ว.ท | ๘ | - | - |
| ๑๒๓ | ๑<br>มิ.ย.<br>๒๕๖<br>๕ | ยินดีต้อนรับ น้องๆ ปี ๖๕ สู้ มรอ.<br>มาพบกับ พี่น้ำหวาน จะมาแนะนำ<br>ถนนทางเข้า-ออก ของ<br>มหาวิทยาลัยฯ และสถานที่รายงาน<br>ตัวสำหรับน้องๆนักศึกษาใหม่ที่จะ<br>มา รายงานตัว/ปฐมนิเทศ<br>#goodbyen้ำหวาน   | ๑๔๐<br>๐๐๐ | ๑๕ | ๙๙ |  |                        |   |     |   |   |   |

|     |                     |   |     |   |    |  |  |  |  |  |  |  |
|-----|---------------------|---|-----|---|----|--|--|--|--|--|--|--|
| ๑๒๔ | ๑๔<br>มิ.ย.<br>๒๕๖๕ | นัดกันครับ  | ๗๘  | - | ๑๙ |  |  |  |  |  |  |  |
| ๑๒๕ | ๑๕<br>มิ.ย.<br>๒๕๖๕ | บรรยากาศการรายงานตัวนักศึกษา<br>ใหม่ ปีการศึกษา ๒๕๖๕<br>ในวันที่ ๖ มิถุนายน ๒๕๖๕<br><a href="https://www.youtube.com/watch?v=๘SdyZJgb๗Bo">https://www.youtube.com/watch?v=๘SdyZJgb๗Bo</a> | ๑๔๙ | ๕ | ๙  |  |  |  |  |  |  |  |
| ๑๒๖ | ๑๖<br>มิ.ย.<br>๒๕๖๕ | มีความผิดตามกฎหมายนะครับ  | ๑๓  | - | ๓  |  |  |  |  |  |  |  |
| ๑๒๗ | ๒<br>ก.ค.<br>๒๕๖๕   | เน้นเรียน หาความรู้เพื่อไปเป็นครู<br>คุณภาพให้ดีที่สุด  | ๖   | - | -  |  |  |  |  |  |  |  |
| ๑๒๘ | ๒<br>ส.ค.           | เตรียมร่างการฟิตไว้ให้พร้อม   | ๑๙  | - | -  |  |  |  |  |  |  |  |

|          |                        |  |    |   |    |  |  |  |  |  |  |  |
|----------|------------------------|--|----|---|----|--|--|--|--|--|--|--|
|          | ๒๕๖<br>๕               | <a href="https://www.youtube.com/watch?v=๕๒FZ๕XxWb๒s">https://www.youtube.com/watch?v=๕๒FZ๕XxWb๒s</a>                        |    |   |    |  |  |  |  |  |  |  |
| ๑๒๙      | ๑๗<br>ส.ค.<br>๒๕๖<br>๕ | SmartURU แนะนำวิธีการสมัครเรียนผ่านระบบออนไลน์ ให้กับน้องๆที่สนใจ  | ๒๙ | - | ๑๐ |  |  |  |  |  |  |  |
| ๑๓๐<br>* | ๒๔<br>ส.ค.<br>๒๕๖<br>๕ | <a href="https://youtu.be/qpOEwMXD๖๗๘">https://youtu.be/qpOEwMXD๖๗๘</a><br>เมื่อวานตัวอย่างวันนี้ตัวเต็มครับ                 | ๔๐ | - | -  |  |  |  |  |  |  |  |
| ๑๓๑      | ๘<br>ก.ย.<br>๒๕๖<br>๕  | ยินดีให้บริการรับสมัครในมหาวิทยาลัย ณ ห้องสมัครเรียน ชั้น ๑ อาคารภูมิราชภัฏ มีเจ้าหน้าที่หุ่นเพรียวลมให้คำปรึกษาตลอดเวลาครับ | ๑๓ | - | ๑  |  |  |  |  |  |  |  |
| ๑๓๒<br>* | ๑๙<br>ก.ย.<br>๒๕๖<br>๕ | บรรยายภาค การแนะนำ การศึกษาต่อ มหาวิทยาลัยราชภัฏ อุดรดิตถ์ ประจำปีการศึกษา ๒๕๖๖ ณ โรงเรียนทุ่งกะโล่วิทยา อ.เมือง จ.อุดรดิตถ์ | ๖  | - | -  |  |  |  |  |  |  |  |

|          |                        |   |    |   |   |  |  |  |  |  |  |  |
|----------|------------------------|---|----|---|---|--|--|--|--|--|--|--|
|          |                        | <a href="https://www.youtube.com/watch?v=fes๖๖BBv_I๘">https://www.youtube.com/watch?v=fes๖๖BBv_I๘</a>   |    |   |   |  |  |  |  |  |  |  |
| ๑๓๓<br>* | ๒๐<br>ก.ย.<br>๒๕๖<br>๕ | บรรยายภาค การแนะแนวการศึกษา<br>ต่อ มหาวิทยาลัยราชภัฏอุตรดิตถ์<br>ประจำปีการศึกษา ๒๕๖๖ ณ<br>โรงเรียนลับแลศรีวิทยา อ.ลับแล จ.<br>อุตรดิตถ์<br><br>----- | ๒๔ | - | ๒ |  |  |  |  |  |  |  |
| ๑๓๔<br>* | ๒๑<br>ก.ย.<br>๒๕๖<br>๕ | บรรยายภาค การแนะแนวการศึกษา<br>ต่อ มหาวิทยาลัยราชภัฏอุตรดิตถ์<br>ประจำปีการศึกษา ๒๕๖๖ ณ<br>โรงเรียนน้ำริดวิทยา อ.เมือง จ.<br>อุตรดิตถ์                | ๒๙ | ๑ | ๖ |  |  |  |  |  |  |  |
| ๑๓๕<br>* | ๒๓<br>ก.ย.<br>๒๕๖<br>๕ | บรรยายภาค การแนะแนวการศึกษา<br>ต่อ มหาวิทยาลัยราชภัฏอุตรดิตถ์<br>ประจำปีการศึกษา ๒๕๖๖ ณ<br>โรงเรียนแสนตอวิทยา อ.เมือง จ.<br>อุตรดิตถ์                 | ๑๒ | - | - |  |  |  |  |  |  |  |



การเผยแพร่ประชาสัมพันธ์ผ่าน Youtube

| ที่ | วันที่โพสต์  | ชื่อคลิป   | ยอดดู | ถูกใจ | คอมเม้นท์ |
|-----|--------------|--|-------|-------|-----------|
| ๑   | ๒๙ พ.ย. ๒๕๖๔ | SmartURU แนะนำโรงเรียนสองพิทยาคม อ.สอง จ.แพร่                        | ๑๙๖   | ๒     | -         |
| ๒   | ๑ ธ.ค. ๒๕๖๔  | SmartURU แนะนำโรงเรียนนาน้อย อ.นาน้อย จ.น่าน                         | ๓๗๒   | ๖     | -         |
| ๓   | ๑๓ ธ.ค. ๒๕๖๔ | SmartURU แนะนำโรงเรียนลองวิทยา อ.ลอง จ.แพร่                          | ๘๑    | ๒     | -         |
| ๔   | ๑๓ ธ.ค. ๒๕๖๔ | SmartURU แนะนำโรงเรียนโรงเรียนน่านประชาอุทิศ อ.เมืองน่าน จ.น่าน      | ๔๖    | -     | -         |
| ๕   | ๑๔ ธ.ค. ๒๕๖๔ | SmartURU แนะนำโรงเรียนบ้านกาศประชานูเคราะห์ อ.สูงเม่น จ.แพร่         | ๑๑๑   | ๒     | -         |
| ๖   | ๑๖ ธ.ค. ๒๕๖๔ | SmartURU แนะนำโรงเรียนร้องกวางอนุสรณ์ อ.ร้องกวาง จ.แพร่              | ๘๑    | ๓     | -         |
| ๗   | ๑๖ ธ.ค. ๒๕๖๔ | SmartURU แนะนำโรงเรียนทองแสนขันวิทยา อ.ทองแสนขัน จ.อุตรดิตถ์         | ๑๙๘   | ๕     | -         |
| ๘   | ๑๗ ธ.ค. ๒๕๖๔ | SmartURU แนะนำโรงเรียนเมืองดงวิทยา อ.ศรีสัชชนาลัย จ.สุโขทัย          | ๑๑๕   | ๑     | -         |
| ๙   | ๒๐ ธ.ค. ๒๕๖๔ | SmartURU แนะนำโรงเรียนนาหมื่นพิทยาคม อ.นาหมื่น จ.น่าน                | ๑๒๓   | ๓     | ๑         |
| ๑๐  | ๒๐ ธ.ค. ๒๕๖๔ | SmartURU แนะนำโรงเรียนทุ่งกะโลวิทยา อ.เมือง จ.อุตรดิตถ์              | ๓๑๔   | ๒     | -         |
| ๑๑  | ๒๑ ธ.ค. ๒๕๖๔ | SmartURU แนะนำโรงเรียนบ้านหลวง อ.บ้านหลวง จ.น่าน                     | ๘๙    | ๔     | -         |
| ๑๒  | ๒๑ ธ.ค. ๒๕๖๔ | SmartURU แนะนำโรงเรียนเทศบาลสวรรคโลก ประชาสรรค์ อ.สวรรคโลก จ.สุโขทัย | ๔๕๗   | ๘     | -         |
| ๑๓  | ๒๒ ธ.ค. ๒๕๖๔ | SmartURU แนะนำโรงเรียนทุ่งเสลี่ยมชนูปถัมภ์ อ.ทุ่งเสลี่ยม จ.สุโขทัย   | ๑๕๓๔  | ๒๐    | -         |
| ๑๔  | ๒๒ ธ.ค. ๒๕๖๔ | SmartURU แนะนำโรงเรียนน้ำปาดชนูปถัมภ์ อ.น้ำปาด จ.อุตรดิตถ์           | ๓๙๑   | ๗     | -         |
|     |              |  |       |       |           |
| ที่ | วันที่โพสต์  | ชื่อคลิป   | ยอดดู | ถูกใจ | คอมเม้นท์ |

|            |                    |   |              |              |                 |
|------------|--------------------|---|--------------|--------------|-----------------|
| ๑๕         | ๒๓ ธ.ค. ๒๕๖๔       | SmartURU แนะนำโรงเรียนบ้านโคกวิทยาคม อ.บ้านโคก จ.อุตรดิตถ์                      | ๒๖๖          | ๑            | -               |
| ๑๖         | ๒๔ ธ.ค. ๒๕๖๔       | SmartURU แนะนำโรงเรียนพากท่าวิทยา อ.พากท่า จ.อุตรดิตถ์                          | ๔๗๘          | ๑๐           | -               |
| ๑๗         | ๒๗ ธ.ค. ๒๕๖๔       | SmartURU แนะนำโรงเรียนสูงเม่นชนูปถัมภ์ อ.สูงเม่น จ.แพร่                         | ๒๑๖          | ๓            | -               |
| ๑๘         | ๒๙ ธ.ค. ๒๕๖๔       | SmartURU แนะนำโรงเรียนมัธยมศึกษาเทศบาลเมืองสวรรคโลก อ.สวรรคโลก จ.สุโขทัย        | ๔๐๒          | ๖            | -               |
| ๑๙         | ๒๙ ธ.ค. ๒๕๖๔       | SmartURU แนะนำโรงเรียนศรีสำโรงชนูปถัมภ์ อ.ศรีสำโรง จ.สุโขทัย                    | ๗๗๙          | ๑๕           | -               |
| ๒๐         | ๑๐ ม.ค. ๒๕๖๕       | SmartURU แนะนำโรงเรียนราชประชานุเคราะห์ ๕๖ อ.เวียงสา จ.น่าน                     | ๒๔๙          | ๘            | -               |
| ๒๑         | ๑๑ ม.ค. ๒๕๖๕       | SmartURU แนะนำโรงเรียนสารธรรมวิทยาคาร อ.ท่าวังผา จ.น่าน                         | ๒๐๗          | ๕            | -               |
| ๒๒         | ๑๑ ม.ค. ๒๕๖๕       | SmartURU แนะนำโรงเรียนแม่จิม อ.แม่จิม จ.น่าน                                    | ๖๘๘          | ๑๒           | -               |
| ๒๓         | ๑๒ ม.ค. ๒๕๖๕       | SmartURU แนะนำโรงเรียนตาลชุมพิทยาคม อ.เวียงสา จ.น่าน                            | ๑๗๒          | ๓            | -               |
| ๒๔         | ๑๓ ม.ค. ๒๕๖๕       | ถ่ายรูปชุดนักศึกษาชาวักฎ (สำหรับนักศึกษาใหม่ที่ยังไม่มีชุดนักศึกษา)             | ๘๓๘          | ๘            | -               |
| ๒๕         | ๑๓ ม.ค. ๒๕๖๕       | SmartURU แนะนำโรงเรียนท่าวังผาพิทยาคม อ.ท่าวังผา จ.น่าน                         | ๙๑           | ๓            | -               |
| ๒๖         | ๑๕ ม.ค. ๒๕๖๕       | SmartURU แนะนำโรงเรียนนันทบุรีวิทยา ในพระบรมราชานุเคราะห์ อ.เมืองน่าน จ.น่าน    | ๒๒๓          | ๕            | -               |
| ๒๗         | ๑๕ ม.ค. ๒๕๖๕       | SmartURU แนะนำโรงเรียนน่านนคร อ.ภูเพียง จ.น่าน                                  | ๑๙๙          | ๑๓           | -               |
| ๒๘         | ๑๗ ม.ค. ๒๕๖๕       | SmartURU แนะนำโรงเรียนมัธยมป่ากลาง อำเภอปัว จังหวัดน่าน                         | ๑๖๖          | ๔            | -               |
| ๒๙         | ๑๘ ม.ค. ๒๕๖๕       | SmartURU แนะนำโรงเรียนวัดปรังค์ อ.ปัว จ.น่าน                                    | ๒๙           | ๒            | -               |
| ๓๐         | ๑๘ ม.ค. ๒๕๖๕       | SmartURU แนะนำโรงเรียนเมืองยมวิทยาคาร อ.ท่าวังผา จ.น่าน                         | ๘๗           | ๑            | -               |
| ๓๑         | ๒๐ ม.ค. ๒๕๖๕       | SmaerURU แนะนำโรงเรียนเชียงกลางประชพัฒนา อำเภอเชียงกลาง จังหวัดน่าน             | ๒๘๗          | ๗            | -               |
| <b>ที่</b> | <b>วันที่โพสต์</b> | <b>ชื่อคลิป</b>   | <b>ยอดดู</b> | <b>ถูกใจ</b> | <b>คอมเมนต์</b> |
| ๓๒         | ๒๒ ม.ค. ๒๕๖๕       | SmartURU แนะนำโรงเรียนไตรเขตประชาสามัคคี รัชมง์คลาภิเษก อำเภอสองแคว จังหวัดน่าน | ๑๐๙          | ๑            | -               |
| ๓๓         | ๒๖ ม.ค. ๒๕๖๕       | SmartURU แนะนำโรงเรียนสวนเมี่ยงวิทยา อำเภอชาติตระการ จังหวัดพิษณุโลก,           | ๑๖๔          | ๓            | -               |

|    |               |   |     |    |   |
|----|---------------|---|-----|----|---|
| ๓๔ | ๒๖ ม.ค. ๒๕๖๕  | SmartURU แนะนำโรงเรียนยางโกศลวิทยา อำเภอ นครไทย จังหวัดพิษณุโลก       | ๓๘๗ | ๑๑ | - |
| ๓๕ | ๒๖ ม.ค. ๒๕๖๕  | SmartURU แนะนำโรงเรียนบ้านร่มเกล้า อำเภอชาติ ตระการ จังหวัดพิษณุโลก   | ๖๔๓ | ๑๖ | - |
| ๓๖ | ๒๙ ม.ค. ๒๕๖๕  | SmartURU แนะนำโรงเรียนบ้านแก่งวิทยา อำเภอ ศรีสังขนาลัย จังหวัดสุโขทัย | ๓๖๖ | ๗  | - |
| ๓๗ | ๑๕ ก.พ. ๒๕๖๕  | SmartURU แนะนำโรงเรียนด่านแม่ละเมาวิทยาคม อ. แม่สอด จ.ตาก             | ๔๘๐ | ๑๗ | ๔ |
| ๓๘ | ๒๑ ก.พ. ๒๕๖๕  | SmartURU แนะนำโรงเรียนด่านลานหอยวิทยา อ. บ้านด่านลานหอย จ.สุโขทัย     | ๒๒๙ | ๔  | - |
| ๓๙ | ๒๑ ก.พ. ๒๕๖๕  | SmartURU แนะนำโรงเรียนอ้อมผางวิทยาคม อ.อ้อมผาง จ.ตาก                  | ๗๗  | ๑  | - |
| ๔๐ | ๒๙ มี.ค. ๒๕๖๕ | SmartURU แนะนำโรงเรียนบ้านน้ำจวง ต.บ่อภาค อ. ชาติตระการ จ.พิษณุโลก    | ๕๑  | ๑  | - |
| ๔๑ | ๑๕ มิ.ย. ๒๕๖๕ | บรรยากาศการรายงานตัวนักศึกษาใหม่ Dek๖๕                                | ๘๔  | ๒  | - |
| ๔๒ | ๒๖ ก.ค. ๒๕๖๕  | กีฬาสามสัมพันธ์ระหว่างคณะ หางนกยูงเกมส์ ๒๕๖๔                          | ๒๕  | ๒  | - |
| ๔๓ | ๒ ส.ค. ๒๕๖๕   | เตรียมร่างกายฟิตไว้ให้พร้อม   | ๒๕๙ | ๑  | - |
| ๔๔ | ๑๙ ก.ย. ๒๕๖๕  | SmaerURUแนะนำการศึกษาต่อ ณ โรงเรียนทุ่ง กะโลวิทยา อ.เมือง จ.อุตรดิตถ์ | ๑๑๒ | ๓  | - |
| ๔๕ | ๒๐ ก.ย. ๒๕๖๕  | SmartURUแนะนำการศึกษาต่อ โรงเรียนลับแล ศรีวิทยา อ.ลับแล จ.อุตรดิตถ์   | ๔๖  | ๓  | - |
| ๔๖ | ๒๓ ก.ย. ๒๕๖๕  | SmartURUแนะนำการศึกษาต่อ โรงเรียนแสนตอ วิทยา อ.เมือง จ.อุตรดิตถ์      | ๑๗  | -  | - |



รายงานการเผยแพร่สื่อประชาสัมพันธ์กิจกรรมและการรับสมัครนักศึกษา  
ในสื่อ TIKTOK โดย SMARTURU

๑.มีผู้ติดตาม ๙๑ คน

๒.กำลังติดตาม ๑๕๐ คน

๓.คนถูกใจ ๑๘๔ คน

| ที่ | วันที่โพสต์ | ชื่อหัวข้อ                     | ผู้เข้าชม | ผู้ถูกใจ | คอมเมนต์ | แชร์ |
|-----|-------------|--------------------------------|-----------|----------|----------|------|
| ๑   | ๑/๑๑/๒๐๒๒   | ปิดเทอมก็จะเหงาๆฉ่ำๆนะ         | ๖๑๑       | ๑๓       | -        | -    |
| ๒   | ๒/๑๑/๒๐๒๒   | เส้นทางสมัครเรียน              | ๖๗๘       | ๑๑       | -        | -    |
| ๓   | ๒/๑๑/๒๐๒๒   | พ็ูจแนะแนว                     | ๖๑๒       | ๘        | -        | -    |
| ๔   | ๗/๑๑/๒๐๒๒   | เตรียมแนะแนวท่าปลา             | ๗๒        | ๕        | -        | -    |
| ๕   | ๑๔/๑๒/๒๐๒๒  | ยินดีต้อนรับ                   | ๕๙        | ๕        | -        | -    |
| ๖   | ๑๔/๑๒/๒๐๒๒  | หลีด คบ.                       | ๓๘๗       | ๒๔       | -        | -    |
| ๗   | ๑๖/๑๒/๒๐๒๒  | ขึ้นชอบนักแสดง                 | ๘๙๑       | ๒๖       | ๒        | -    |
| ๘   | ๘/๒/๒๐๒๓    | สังคมศึกษาราชภัฏมาสุดเลยย      | ๒๑๘       | ๑๕       | -        | -    |
| ๙   | ๘/๒/๒๐๒๓    | เรียนสนุกปลูกพลังพิชิตกร       | ๕๔๔       | ๑๙       | ๑        | -    |
| ๑๐  | ๙/๒/๒๐๒๓    | เรียนเข้มข้นกับครูผู้เชี่ยวชาญ | ๑๖๘       | ๑๗       | -        | -    |
| ๑๑  | ๑๐/๒/๒๐๒๓   | ดนตรีสากล มรอ.                 | ๒๐๔       | ๑๙       | ๑        | -    |
| ๑๒  | ๑๓/๒/๒๐๒๓   | เตี้ยและเฟินจากสาขาสากลศึกษา   | ๑         | ๑        | -        | -    |
| ๑๓  | ๑๔/๒/๒๐๒๓   | วรรณคดีสี่ชมพู                 | ๑๗๖       | ๑๘       | -        | ๑    |



