



รายงานผลการปฏิบัติงานประจำปี 2566

(ปฏิบัติงานระหว่าง 1 ตุลาคม 2565 ถึง 30 กันยายน 2566)

ผู้รับผิดชอบงาน

นางสุนารี แก้วม่วง

ตำแหน่งผู้ปฏิบัติงานบริหาร

ระดับปฏิบัติงาน

กลุ่มงานทะเบียนและวัดผล

กองบริการการศึกษา สำนักงานอธิการบดี

มหาวิทยาลัยราชภัฏอุดรดิตถ์

รายงานผลการปฏิบัติงานประจำปี 2566
(ปฏิบัติงานระหว่าง 1 ตุลาคม 2565 ถึง 30 กันยายน 2566)

ผู้รับผิดชอบงาน : นางสุนารี แก้วม่วง

กลุ่มงานทะเบียนและวัดผล

กระบวนการตามภาระงาน	ข้อมูลอ้างอิงผลการปฏิบัติงาน
1. การออกบัตรประจำตัวนักศึกษาตามคำร้องขอ	<input type="checkbox"/> ตารางที่ 1 <input checked="" type="checkbox"/> ภาพแผนภูมิที่ 1
2. การออกบัตรประจำตัวนักศึกษาใหม่ (โครงการพิเศษ/บัณฑิตศึกษา)	<input type="checkbox"/> ตารางที่ 2 <input checked="" type="checkbox"/> ภาพแผนภูมิที่ 2
3. การบันทึกผลการเรียนของผู้ลงทะเบียนรายวิชา	<input type="checkbox"/> ตารางที่ 3 , 4 , 5
4. การตรวจสอบการบันทึกผลการเรียน	<input checked="" type="checkbox"/> ภาพแผนภูมิที่ 3 , 4 , 5
5. การบันทึกผลการเรียนของผู้ลงทะเบียนนอกเหนือแนวปฏิบัติ	<input type="checkbox"/> ตารางที่ 6 , 7 <input checked="" type="checkbox"/> ภาพแผนภูมิที่ 6 , 7
6. การบันทึกผลการเทียบโอนของผู้สำเร็จการศึกษา ระดับปริญญาตรี	<input type="checkbox"/> ตารางที่ 8 <input checked="" type="checkbox"/> ภาพแผนภูมิที่ 8
7. การบันทึกผลการโอน/เทียบโอนรายวิชา	<input type="checkbox"/> ตารางที่ 9 <input checked="" type="checkbox"/> ภาพแผนภูมิที่ 9
8. การบันทึกผลการยกเลิกวิชาเรียนตามคำร้องขอ	<input type="checkbox"/> ตารางที่ 10 , 11 <input checked="" type="checkbox"/> ภาพแผนภูมิที่ 10
9. การบันทึกผลการยกเลิกรายวิชาจากผู้ลาออก หรือถูกถอนสภาพ	<input type="checkbox"/> ตารางที่ 12 <input checked="" type="checkbox"/> ภาพแผนภูมิที่ 11
10. การรายงานข้อมูลการส่งผลการเรียน	<input type="checkbox"/> ตารางที่ 13 <input checked="" type="checkbox"/> ภาพแผนภูมิที่ 12
11. การแก้ไขกลุ่มรายวิชาสำหรับผู้ลงทะเบียนไม่ ตรงตามโครงสร้างหลักสูตร	<input type="checkbox"/> ตารางที่ 14 <input checked="" type="checkbox"/> ภาพแผนภูมิที่ 13

รายงานผลการปฏิบัติงานประจำปี 2566
(ปฏิบัติงานระหว่าง 1 ตุลาคม 2565 ถึง 30 กันยายน 2566)

ผู้รับผิดชอบงาน : นางสุนารี แก้วม่วง กลุ่มงานทะเบียนและวัดผล



กระบวนงาน	ข้อมูลอ้างอิงผลการปฏิบัติงาน
12. การวัดและประเมินผลการเรียน	<input checked="" type="checkbox"/> ตารางที่ 15 , 16 <input checked="" type="checkbox"/> ภาพแผนภูมิที่ 14
13. การจัดทำประกาศผู้มีผลการเรียนอยู่ในเกณฑ์ตกต้องออก	<input checked="" type="checkbox"/> ตารางที่ 17 <input checked="" type="checkbox"/> ภาพแผนภูมิที่ 15
14. การพิมพ์ใบแจ้งผลการเรียนให้นักศึกษา	<input checked="" type="checkbox"/> ตารางที่ 18 , 19 <input checked="" type="checkbox"/> ภาพแผนภูมิที่ 16
15. การแจ้งผลการเรียนให้ผู้ปกครอง	<input checked="" type="checkbox"/> ตารางที่ 20 <input checked="" type="checkbox"/> ภาพแผนภูมิที่ 17
16. การตรวจสอบที่อยู่เพื่อแจ้งผลการเรียนให้ผู้ปกครอง	<input checked="" type="checkbox"/> ตารางที่ 21 <input checked="" type="checkbox"/> ภาพแผนภูมิที่ 18
17. การจัดทำข้อมูลและสถิติด้านผลสัมฤทธิ์ทางการเรียนของนักศึกษา	<input checked="" type="checkbox"/> ตารางที่ 22 <input checked="" type="checkbox"/> ภาพแผนภูมิที่ 19
18. การพิมพ์ใบแจ้งผลการเรียนตามคำร้องขอ	<input checked="" type="checkbox"/> ตารางที่ 23 <input checked="" type="checkbox"/> ภาพแผนภูมิที่ 20

รายงานผลการปฏิบัติงานประจำปี 2566
(ปฏิบัติงานระหว่าง 1 ตุลาคม 2565 ถึง 30 กันยายน 2566)

1. การออกบัตรประจำตัวนักศึกษาตามคำร้องขอ

แสดงข้อมูลจำนวนแสดงข้อมูลการออก บัตรประจำตัวนักศึกษาของนักศึกษาภาคปกติและภาคพิเศษในกรณี สูญหาย ขำรุด หมดอายุ ฯลฯ ที่ไม่ได้ทำบัตรประจำตัวนักศึกษากับธนาคาร ตามคำร้องที่นักศึกษายื่นขอโดยดำเนินการตรวจสอบสถานภาพนักศึกษาก่อนแล้วลงข้อมูลรายละเอียดนักศึกษาในโปรแกรมทำบัตรประจำตัวนักศึกษาเมื่อดำเนินการเสร็จสิ้นนำบัตรประจำตัวนักศึกษาส่งมอบงานบริการนักศึกษาเพื่อจ่ายให้แก่นักศึกษา ผลการปฏิบัติงานประจำปี 2566 ระหว่าง 1 ตุลาคม 2565 ถึง 30 กันยายน 2566

สรุปผลการปฏิบัติงาน

ตัวชี้วัดผลผลิต	ผลผลิตการปฏิบัติงาน
✦ บัตรประจำตัวนักศึกษาที่พร้อมจ่ายนักศึกษา	✍ จำนวน : 226 ราย

โดยแสดงข้อมูลผลการปฏิบัติงานได้ดังตารางที่ 1 และ ภาพแผนภูมิที่ 1

ตารางที่ 1 แสดงข้อมูลการออกบัตรประจำตัวนักศึกษาของนักศึกษาภาคปกติและภาคพิเศษ ตามคำร้อง
ที่นักศึกษายื่นขอ แยกข้อมูลตามเดือนและปีที่จัดทำบัตร

เริ่มเก็บข้อมูล ปี พ.ศ. 2554

สรุปทะเบียนการออกบัตรประจำตัวนักศึกษาประจำเดือน														
ปี	คณะ	จำนวนนักศึกษา (ราย)												รวม
		มกราคม	กุมภาพันธ์	มีนาคม	เมษายน	พฤษภาคม	มิถุนายน	กรกฎาคม	สิงหาคม	กันยายน	ตุลาคม	พฤศจิกายน	ธันวาคม	
2564	ครุศาสตร์	8	0	6	1	2	3	1	2	4	11	8	11	57
	วิทยาศาสตร์ ฯ	2	1	1	3	0	3	1	0	3	4	2	4	24
	วิทยาการจัดการ	2	0	2	3	0	1	0	1	0	4	2	3	18
	มนุษยศาสตร์ ฯ	1	2	0	2	0	8	1	3	4	2	1	4	28
	เทคโนโลยี ฯ	0	0	2	2	0	4	0	0	0	2	0	3	13
	เกษตรศาสตร์	0	0	0	0	0	1	0	0	0	0	0	0	1
	วิทยาลัยนานาชาติ	0	0	1	0	0	0	0	0	0	2	0	0	3
	วิทยาเขตแพร่	0	0	0	0	0	0	0	0	0	0	0	0	0
	วิทยาลัยบ้าน	0	0	0	0	0	0	0	0	0	0	0	0	0
รวม	13	3	12	11	2	20	3	6	11	25	13	25	144	
2565	ครุศาสตร์	1	0	0	0	0	16	4	3	2	5	8	2	41
	วิทยาศาสตร์ ฯ	1	0	0	0	0	1	0	3	0	2	0	2	9
	วิทยาการจัดการ	3	0	0	0	0	9	5	4	2	2	0	0	25
	มนุษยศาสตร์ ฯ	2	0	0	0	0	8	6	6	2	5	1	2	32
	เทคโนโลยี ฯ	1	0	0	0	0	1	2	2	3	1	0	1	11
	เกษตรศาสตร์	0	0	0	0	0	0	0	2	0	0	0	1	3
	วิทยาลัยนานาชาติ	1	0	0	0	0	0	1	0	0	0	0	0	2
	วิทยาเขตแพร่	0	0	0	0	0	0	0	0	0	0	0	0	0
	วิทยาลัยบ้าน	0	0	0	0	0	0	0	1	0	0	0	0	1
รวม	9	0	0	0	0	35	18	21	9	15	9	8	124	
2566	ครุศาสตร์	7	9	5	0	0	2	12	9	8	0	0	0	52
	วิทยาศาสตร์ ฯ	2	0	0	0	2	1	2	0	0	0	0	0	7
	วิทยาการจัดการ	1	3	0	0	6	1	0	0	1	0	0	0	12
	มนุษยศาสตร์ ฯ	3	3	0	0	6	0	6	2	0	0	0	0	20
	เทคโนโลยี ฯ	3	5	0	0	3	1	3	0	2	0	0	0	17
	เกษตรศาสตร์	0	1	0	0	0	0	0	0	0	0	0	0	1
	วิทยาลัยนานาชาติ	0	0	0	0	2	1	0	0	1	0	0	0	4
	วิทยาเขตแพร่	0	0	0	0	0	0	80	0	0	0	0	0	80
	วิทยาลัยบ้าน	0	0	0	0	0	0	0	1	0	0	0	0	1
รวม	16	21	5	0	19	6	103	12	12	0	0	0	194	
รวมจำนวนนักศึกษา (ราย)	192	215	168	98	122	204	404	272	269	256	178	189	2,567 ราย	

ภาพแผนภูมิที่ 1 แสดงข้อมูลการออกบัตรประจำตัวนักศึกษาของนักศึกษาภาคปกติและภาคพิเศษตามคำร้องที่นักศึกษายื่นขอ แยกข้อมูลตามเดือนและปีที่จัดทำบัตร

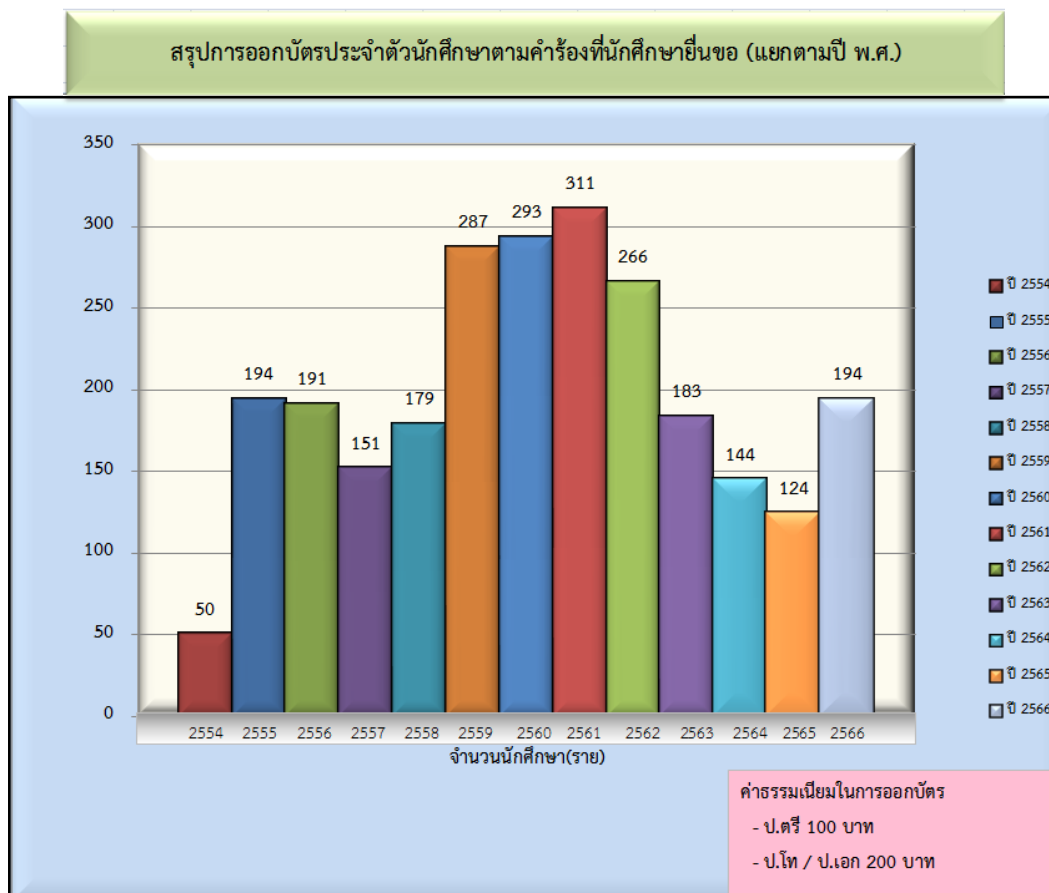

2. การออกบัตรประจำตัวนักศึกษาใหม่ภาคปกติและภาคพิเศษโครงการต่าง ๆ

แสดงข้อมูลการจัดทำบัตรประจำตัวนักศึกษาของนักศึกษาใหม่ภาคปกติและภาคพิเศษโครงการต่าง ๆ ที่เข้าศึกษาในแต่ละปีการศึกษา ที่ไม่ได้ทำบัตรกับธนาคารแบบบัตรกดเงินสด (ATM) ที่ถูกต้องตามข้อมูลทะเบียนประวัตินักศึกษา แล้วนำบัตรประจำตัวนักศึกษาแนบใบรายชื่อให้นักศึกษาแต่ละกลุ่มเรียน ประธานเจ้าหน้าที่ประจำคณะให้คำแนะนำและแนวทางการแก้ไขปัญหาข้อขัดข้องในการปฏิบัติงานแก่นักศึกษาที่สังกัดอยู่ในกรณีที่เกิดปัญหา พร้อมทั้งให้ลงชื่อและวันที่รับเพื่อจ่ายบัตรให้นักศึกษาต่อไป ผลการปฏิบัติงานประจำปี 2566 ระหว่าง 1 ตุลาคม 2565 ถึง 30 กันยายน 2566

สรุปผลการปฏิบัติงาน

ตัวชี้วัดผลผลิต

✧ บัตรประจำตัวนักศึกษาที่พร้อมจ่ายนักศึกษา

ผลผลิตการปฏิบัติงาน

➡ จำนวน : 9 กลุ่มเรียน

: นักศึกษา 116 ราย

โดยแสดงข้อมูลผลการปฏิบัติงานได้ดังตารางที่ 2 และ ภาพแผนภูมิที่ 2

ตารางที่ 2 แสดงข้อมูลบัตรประจำตัวนักศึกษาของนักศึกษาใหม่ภาคปกติและภาคพิเศษโครงการต่าง ๆ ที่ไม่ได้ทำบัตรกับธนาคารแยกข้อมูลตามปีการศึกษา

เริ่มเก็บข้อมูล ปีการศึกษา 2554

สรุปทะเบียนการออกบัตรประจำตัวนักศึกษาใหม่ภาคปกติและภาคพิเศษโครงการพิเศษต่าง ๆ

ปีการศึกษา	ประเภทนักศึกษา	สาขาวิชา												รวมสาขาวิชา	จำนวน (ราย)
		เทียบโอน	จำนวนนักศึกษา	2 ปี	จำนวนนักศึกษา	3 ปี	จำนวนนักศึกษา	4 ปี	จำนวนนักศึกษา	5 ปี	จำนวนนักศึกษา	6 ปี	จำนวนนักศึกษา		
2563	ปกติ	0	0	0	0	0	0	6	37	0	0	0	0	6	37
	กศ.ปบ	2	44	0	0	0	0	1	31	0	0	0	0	3	75
	ป.โท	0	0	0	0	0	0	0	0	5	55	0	0	5	55
	ป.เอก	0	0	0	0	0	0	0	0	1	7	0	0	1	7
	รวม	2	44	0	0	0	0	7	68	6	62	0	0	15	174
2564	ปกติ	0	0	0	0	0	0	3	35	0	0	0	0	3	35
	กศ.ปบ	0	0	0	0	0	0	5	106	0	0	0	0	5	106
	ป.โท	0	0	0	0	0	0	0	0	6	72	0	0	6	72
	ป.เอก	0	0	0	0	0	0	0	0	0	0	0	0	0	0
	รวม	0	0	0	0	0	0	8	141	6	72	0	0	14	213
2565	ปกติ	0	0	0	0	0	0	7	48	0	0	0	0	7	48
	กศ.ปบ	0	0	0	0	0	0	3	69	0	0	0	0	3	69
	ป.โท	0	0	0	0	0	0	0	0	2	47	0	0	2	47
	ป.เอก	0	0	0	0	0	0	0	0	1	9	0	0	1	9
	รวม	0	0	0	0	0	0	10	117	3	56	0	0	13	173
2566	ปกติ	0	0	0	0	0	0	2	9	0	0	0	0	2	9
	กศ.ปบ	0	0	0	0	0	0	2	44	0	0	0	0	2	44
	ป.โท	0	0	0	0	0	0	0	0	5	63	0	0	5	63
	ป.เอก	0	0	0	0	0	0	0	0	0	0	0	0	0	0
	รวม	0	0	0	0	0	0	4	53	5	63	0	0	9	116
รวม	19	386	1	29	0	0	101	2,114	71	1,040	6	43	194 สาขา	3,579 ราย	

ภาพแผนภูมิที่ 2 แสดงข้อมูลบัตรประจำตัวนักศึกษาของนักศึกษาใหม่ภาคปกติและภาคพิเศษ
โครงการต่าง ๆ ที่ไม่ได้ทำบัตรกับธนาคารแยกข้อมูลตามปีการศึกษา

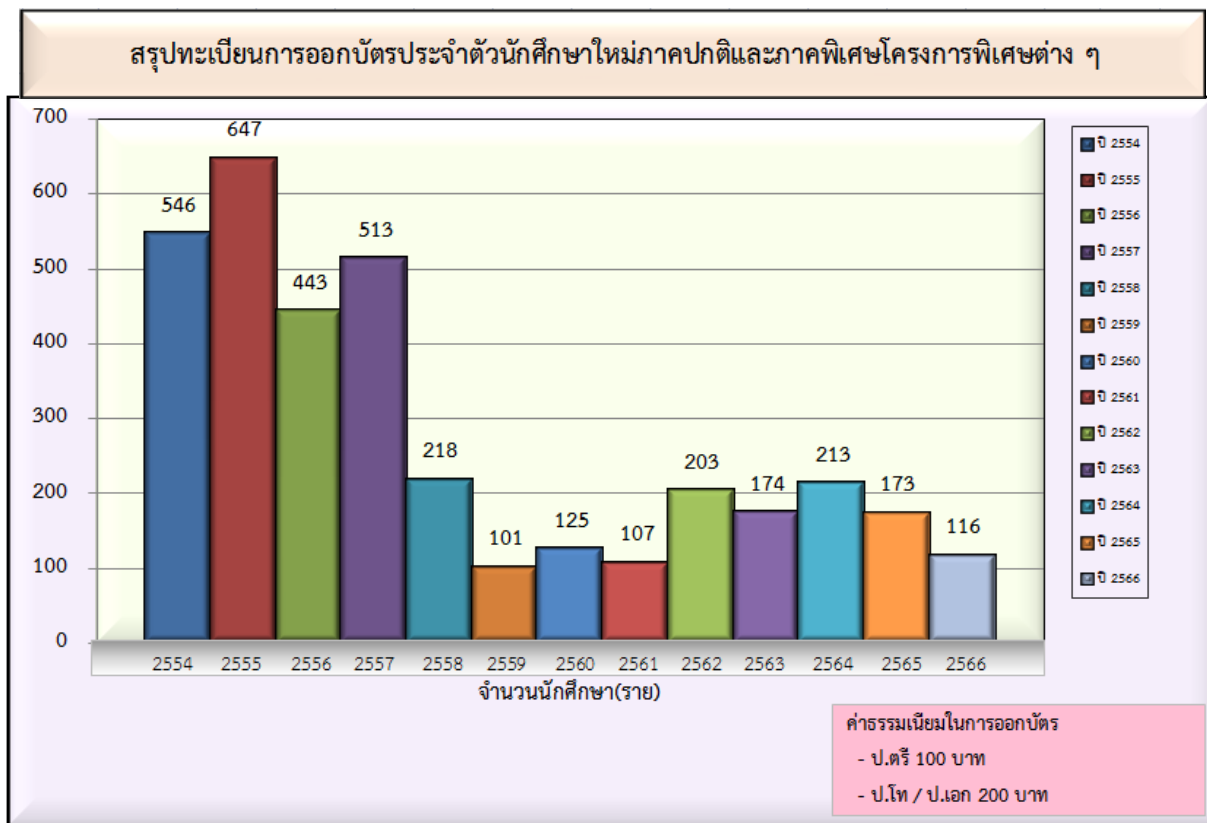

3. การบันทึกผลการเรียนของผู้ลงทะเบียนรายวิชา

4. การตรวจสอบการบันทึกผลการเรียน

แสดงข้อมูลจำนวน การบันทึกผลการเรียนนักศึกษาและผลการเรียนแก้เกรด“1” ในแต่ละภาคเรียนพร้อมตรวจสอบความถูกต้องจากใบรายงานการบันทึกผลการเรียนกับเอกสารใบส่งผลการเรียนต้นฉบับจากคณะให้แก่นักศึกษาที่ลงทะเบียนสมบูรณ์ตรงตามกำหนดการส่งผลการเรียนตามปฏิทินการศึกษาของมหาวิทยาลัย ระดับปริญญาตรี (ยกเว้นบัณฑิต ป.โท ป.เอก ภาคเรียนไม่ตรงกับระดับปริญญาตรี) ผลการปฏิบัติงานประจำปี 2566 ระหว่าง 1 ตุลาคม 2565 ถึง 30 กันยายน 2566

สรุปผลการปฏิบัติงาน

ตัวชี้วัดผลผลิต	ผลผลิตการปฏิบัติงาน
✦ การบันทึกผลการเรียนแต่ละภาคเรียน ประจำปีการศึกษา 2565 ภาคเรียน ที่ 1/2565 – 3/2565	➤ จำนวน : ผลการเรียนในแต่ละภาคเรียน 4,133 Section : ผลการเรียนแก้เกรด“1” 541 Section
✦ การบันทึกผลการเรียนและตรวจสอบการบันทึก ผลการเรียนรายวิชาที่นักศึกษาที่ยื่นคำร้องของ สำเร็จการศึกษาระดับปริญญาตรี ประจำปีการศึกษา 2565 ภาคเรียน ที่ 1/2565 – 3/2565	➤ จำนวน : 468 Section
✦ ข้อมูลรายวิชาที่ส่งผลการประเมินนักศึกษาเป็น F , I ทั้งกลุ่มเรียน ประจำปีการศึกษา 2565 ภาคเรียน ที่ 1/2565 – 3/2565	➤ จำนวน : 9 รายวิชา : 9 Section นักศึกษา 23 ราย

โดยแสดงข้อมูลผลการปฏิบัติงานได้ดัง ตารางที่ 3 , 4 , 5 และ ภาพแผนภูมิที่ 3 , 4 , 5

ตารางที่ 3 แสดงข้อมูลสรุปจำนวนการบันทึกผลการเรียนและตรวจสอบการบันทึกผลการเรียนระดับปริญญาตรีในแต่ละภาคเรียน (ยกเว้นบัณฑิต ป.โท ป.เอก ภาคเรียนไม่ตรงกับระดับปริญญาตรี)

สรุปข้อมูลรายงานการบันทึกและตรวจสอบผลการเรียนประจำปีการศึกษา

* ใช้ข้อมูลอ้างอิงจากรายงานผู้ส่งผลการเรียนประจำวันจากโปรแกรมยืนยันการส่งผลการเรียน*
(ข้อมูลเฉพาะรายวิชาที่ส่งผลการเรียนผ่านระบบอินเตอร์เน็ต)

เริ่มเก็บข้อมูล ปีการศึกษา 2559

ปีการศึกษา	ภาคเรียน	วันที่บันทึกผล (วัน)	จำนวนรายวิชาที่บันทึกผลการเรียน (Section)						จำนวนรายงานการส่งผลการเรียนที่ไม่เป็นไปตามกำหนด (Section)						กำหนดการส่งผลการเรียนนักศึกษา (ภายในวันที่ประกาศกำหนด)		หมายเหตุ		
			ผลการเรียนรายวิชา ประจำภาคเรียน (Section)		รวม (Section)	ผลการเรียนแก้ "1" (Section)		รวม (Section)	รายวิชาที่ส่งผลการเรียนไม่ตรงกำหนด		รวม (Section)	รายวิชาที่ประเมินการนักศึกษาเป็น F, I หรือผู้เรียน (เริ่มเก็บข้อมูล 1/2562)		รวม (Section)	นักศึกษาจบ	นักศึกษายังไม่จบ			
			นักศึกษาจบ	นักศึกษายังไม่จบ		นักศึกษาภาคปกติ	นักศึกษาภาคพิเศษ		นักศึกษาจบ	นักศึกษายังไม่จบ		นักศึกษาจบ	นักศึกษายังไม่จบ						
ปี 2559		1/2559	20	187	2,213	2,400	0	0	0	2,400	12	45	57	0	0	0	23 ธันวาคม 2559	30 ธันวาคม 2559	
		2/2559	19	387	1,708	2,095	0	0	0	2,095	40	43	83	0	0	0	2 มิถุนายน 2559	9 มิถุนายน 2560	
		3/2559	14	65	112	177	0	0	0	177	14	21	35	0	0	0	30 กรกฎาคม 2560	6 กรกฎาคม 2560	
		รวม	53	639	4,033	4,672	0	0	0	4,672	66	109	175	0	0	0	3	3	
ปี 2560		1/2560	24	177	2,191	2,368	0	0	0	2,368	84	52	136	0	0	0	24 ธันวาคม 2560	4 มกราคม 2561	ยกเว้น นศ.ป.โท ภาคเรียนไม่ตรงกับ ป.ตรี
		2/2560	15	250	1,626	1,876	0	0	0	1,876	81	146	227	0	0	0	30 พฤษภาคม 2561	7 มิถุนายน 2561	
		3/2560	11	87	144	231	0	0	0	231	3	1	4	0	0	0	7 มีนาคม 2561	6 สิงหาคม 2561	
		รวม	50	514	3,961	4,475	0	0	0	4,475	168	199	367	0	0	0	4	3	
ปี 2561		1/2561	53	191	2,165	2,356	293	12	305	2,661	16	76	92	0	0	0	19 ธันวาคม 2561	27 ธันวาคม 2561	ยกเว้น นศ.ป.โท ภาคเรียนไม่ตรงกับ ป.ตรี
		2/2561	50	255	1,870	2,125	201	1	202	2,327	7	332	339	0	0	0	23 พฤษภาคม 2562 (ปกติ)	30 พฤษภาคม 2562 (ปกติ)	
		3/2561	22	87	74	161	4	0	4	165	16	0	16	0	0	0	10 มิถุนายน 2562 (พิเศษ)	17 มิถุนายน 2562 (พิเศษ)	
		รวม	125	533	4,109	4,642	498	13	511	5,153	39	418	457	0	0	0	5	5	
ปี 2562		1/2562	27	193	2,069	2,262	262	2	264	2,526	15	20	35	0	12	12	22 พฤศจิกายน 2562 (ปกติ)	29 พฤศจิกายน 2562(ปกติ)	ยกเว้น นศ.ป.โท ภาคเรียนไม่ตรงกับ ป.ตรี,ยกเว้น นศ. CP.all นาน,รองศาส.นศ.จบ 2 Section Cp.all นาน
		2/2562	56	256	1,790	2,046	194	2	196	2,242	11	98	109	0	4	4	15 ธันวาคม 2562 (พิเศษ)	22 ธันวาคม 2562 (พิเศษ)	
		3/2562	18	75	1	76	117	15	132	208	0	3	3	0	0	0	21 เมษายน 2563 (ปกติ)	28 เมษายน 2563 (ปกติ)	
		รวม	101	524	3,860	4,384	573	19	592	4,976	58	146	204	0	16	16	6	6	
ปี 2563		1/2563	24	165	1,927	2,092	288	8	296	2,388	2	564	566	0	10	10	18 พฤศจิกายน 2563 (ปกติ)	25 พฤศจิกายน 2563 (ปกติ)	ยกเว้น นศ.ป.โท ภาคเรียนไม่ตรงกับ ป.ตรี,ยกเว้น นศ. CP.all นาน
		2/2563	48	215	1,709	1,924	173	1	174	2,098	3	110	113	0	2	2	15 พฤศจิกายน 2563 (พิเศษ)	22 พฤศจิกายน 2563 (พิเศษ)	
		3/2563	19	96	121	217	22	1	23	240	0	1	1	0	0	0	19 เมษายน 2564 (ปกติ)	27 เมษายน 2564 (ปกติ)	
		รวม	91	476	3,757	4,233	483	10	493	4,726	5	692	697	0	12	12	6	6	
ปี 2564		1/2564	30	67	2,026	2,093	319	5	324	2,417	4	570	574	0	4	4	18 พฤศจิกายน 2564 (ปกติ)	26 พฤศจิกายน 2564 (ปกติ)	ยกเว้น นศ.ป.โท ภาคเรียนไม่ตรงกับ ป.ตรี,ยกเว้น นศ. CP.all นาน
		2/2564	62	152	1,823	1,975	307	2	309	2,284	3	102	105	0	9	9	17 ตุลาคม 2564 (พิเศษ)	24 ตุลาคม 2564 (พิเศษ)	
		3/2564	20	35	93	128	6	3	9	137	1	5	6	0	0	0	19/4/2565 (ปกติ)	27/4/2565 (ปกติ)	
		รวม	112	254	3,942	4,196	632	10	642	4,838	8	677	685	0	13	13	6	6	
ปี 2565		1/2565	61	144	1,889	2,033	300	10	310	2,343	3	0	3	0	9	9	27/2/2565 (พิเศษ)	6/3/2565 (พิเศษ)	ยกเว้น นศ.ป.โท ภาคเรียนไม่ตรงกับ ป.ตรี,ยกเว้น นศ. CP.all นาน
		2/2565	57	264	1,649	1,913	201	10	211	2,124	9	4	13	0	0	0	15/6/2565 (ปกติ)	22/6/2565 (ปกติ)	
		3/2565	20	58	129	187	20	0	20	207	4	1	5	0	0	0	22/5/2565 (พิเศษ)	29/5/2565 (พิเศษ)	
		รวม	138	466	3,667	4,133	521	20	541	4,674	16	5	21	0	9	9	5	5	
รวมทั้งสิ้น			670	3,406	27,329	30,735	2,707	72	2,779	33,514	360	2,246	2,606	0	50	50	35	34	

ตารางที่ 4 แสดงข้อมูลสรุปจำนวนการบันทึกผลการเรียนและตรวจสอบการบันทึกผลการเรียนรายวิชาที่นักศึกษาที่ยื่นคำร้องขอสำเร็จการศึกษาระดับปริญญาตรีในแต่ละภาคเรียน (ยกเว้นบัณฑิต ป.โท ป.เอก ภาคเรียนไม่ตรงกับระดับปริญญาตรี)

ฐานข้อมูลการบันทึกผล / ติดตามผลการเรียนรายวิชาที่นักศึกษาที่ยื่นคำร้องขอสำเร็จการศึกษาลงทะเบียนเรียน

เริ่มเก็บข้อมูล ปีการศึกษา 2555

ปีการศึกษา	ภาคเรียน	ข้อมูลการ ส่งผลการเรียน(Section)	จำนวนรายละเอียดรายวิชาที่นักศึกษาที่ยื่นคำร้องขอสำเร็จการศึกษาลงทะเบียนเรียน (รายวิชา)									รวม (รายวิชา)	หมายเหตุ	
			ครุศาสตร์	วิทยาการจัดการ	วิทยาศาสตร์	มนุษยศาสตร์	เทคโนโลยี	เกษตรศาสตร์	วิทยาลัยนานาชาติ	วิทยาลัยน่าน	วิทยาเขตแพร่			ศูนย์ประสานงานรายวิชาศึกษา
2564	1/2564	รายวิชาที่ลงทะเบียน	1	25	8	15	7	2	2	0	0	7	67	
		ส่งตามกำหนด	1	25	6	15	7	2	2	0	0	5	63	
		ไม่ส่งตามกำหนด	0	0	2	0	0	0	0	0	0	2	4	
	2/2564	รายวิชาที่ลงทะเบียน	0	31	13	48	23	4	7	12	0	14	152	
		ส่งตามกำหนด	0	31	13	46	23	3	7	12	0	14	149	
		ไม่ส่งตามกำหนด	0	0	0	2	0	1	0	0	0	0	3	
	3/2564	รายวิชาที่ลงทะเบียน	0	14	1	6	6	0	0	0	0	8	35	
		ส่งตามกำหนด	0	13	1	6	6	0	0	0	0	8	34	
		ไม่ส่งตามกำหนด	0	1	0	0	0	0	0	0	0	0	1	
รวมทั้งหมด ปีการศึกษา 2564	รายวิชาที่ลงทะเบียน	1	70	22	69	36	6	9	12	0	29	254	รายวิชา	
	ส่งตามกำหนด	1	69	20	67	36	5	9	12	0	27	246	รายวิชา	
	ไม่ส่งตามกำหนด	0	1	2	2	0	1	0	0	0	2	8	รายวิชา	
2565	1/2565	รายวิชาที่ลงทะเบียน	2	30	7	44	32	4	4	2	0	19	144	
		ส่งตามกำหนด	2	30	7	44	32	4	4	2	0	19	144	
		ไม่ส่งตามกำหนด	0	0	0	0	1	0	0	0	0	2	3	
	2/2565	รายวิชาที่ลงทะเบียน	129	29	25	32	15	8	4	6	0	18	266	
		ส่งตามกำหนด	128	29	22	12	13	8	4	4	0	18	238	
		ไม่ส่งตามกำหนด	1	0	3	0	2	0	0	2	0	0	8	
	3/2565	รายวิชาที่ลงทะเบียน	9	13	9	14	4	0	0	1	0	8	58	
		ส่งตามกำหนด	8	13	9	12	4	0	0	1	0	7	54	
		ไม่ส่งตามกำหนด	1	0	0	2	0	0	0	0	0	1	4	
รวมทั้งหมด ปีการศึกษา 2565	รายวิชาที่ลงทะเบียน	140	72	41	90	51	12	8	9	0	45	468	รายวิชา	
	ส่งตามกำหนด	138	72	38	68	49	12	8	7	0	44	436	รายวิชา	
	ไม่ส่งตามกำหนด	2	0	3	2	3	0	0	2	0	3	15	รายวิชา	
รวมทั้งหมดทุกปีการศึกษา	รายวิชาที่นักศึกษาลงทะเบียน	371	1,345	707	1,874	680	143	246	138	16	129	5,649	รายวิชา	
	ส่งตามกำหนด	324	1,187	591	1,252	594	136	210	110	6	113	4,523	รายวิชา	
	ไม่ส่งตามกำหนด	41	163	112	613	88	7	37	28	10	28	1,127	รายวิชา	

ภาพแผนภูมิที่ 3 แสดงข้อมูลสรุปจำนวนการบันทึกผลการเรียนและตรวจสอบการบันทึกผลการเรียน ระดับปริญญาตรีในแต่ละภาคเรียน (ยกเว้นบัณฑิต ป.โท ป.เอก ภาคเรียนไม่ตรงกับระดับปริญญาตรี)



ภาพแผนภูมิที่ 4 แสดงข้อมูลสรุปจำนวนการบันทึกผลการเรียนและตรวจสอบการบันทึกผลการเรียน รายวิชาที่นักศึกษาที่ยื่นคำร้องขอสำเร็จการศึกษาระดับปริญญาตรีในแต่ละภาคเรียน (ยกเว้นบัณฑิต ป.โท ป.เอก ภาคเรียนไม่ตรงกับระดับปริญญาตรี)

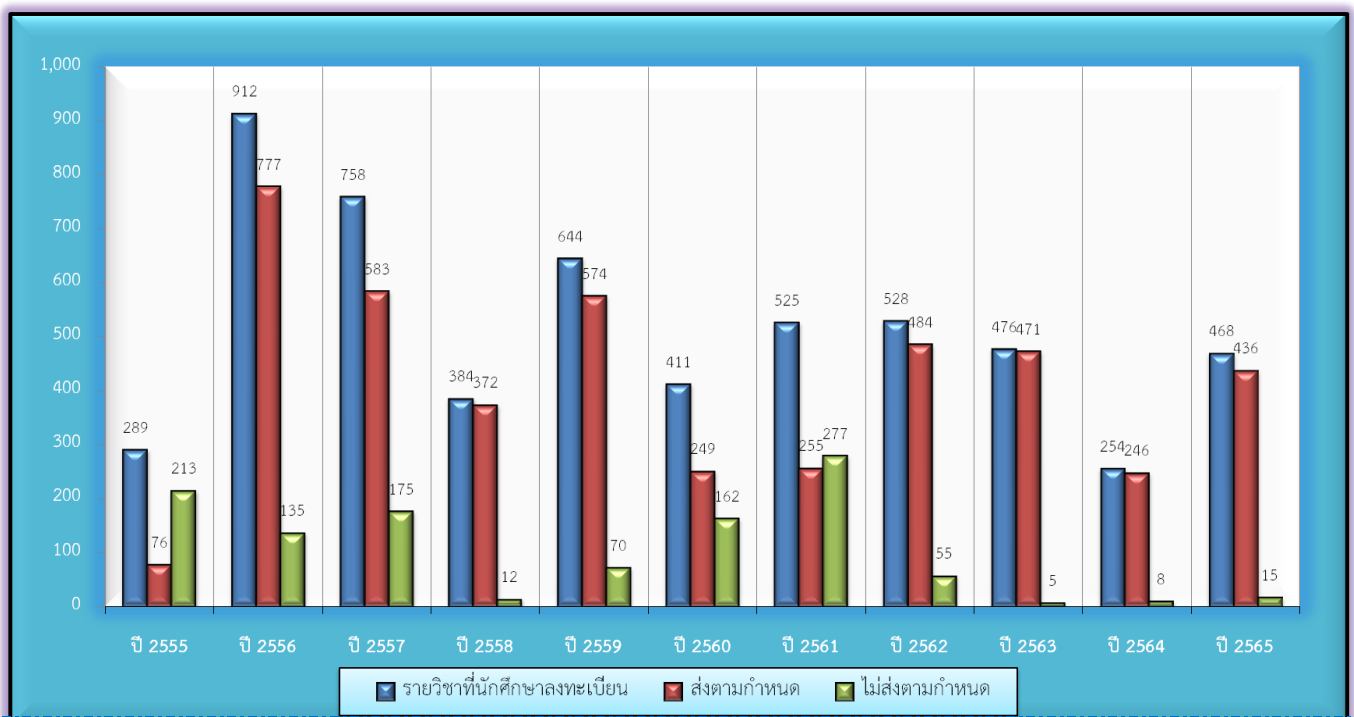

ภาพแผนภูมิที่ 5 แสดงรายงานข้อมูลสรุปจำนวนรายวิชาที่ส่งผลการประเมินนักศึกษาเป็น F , I ทั้งกลุ่มเรียน (ยกเว้นบัณฑิต ป.โท ป.เอก ภาคเรียนไม่ตรงกับระดับปริญญาตรี)

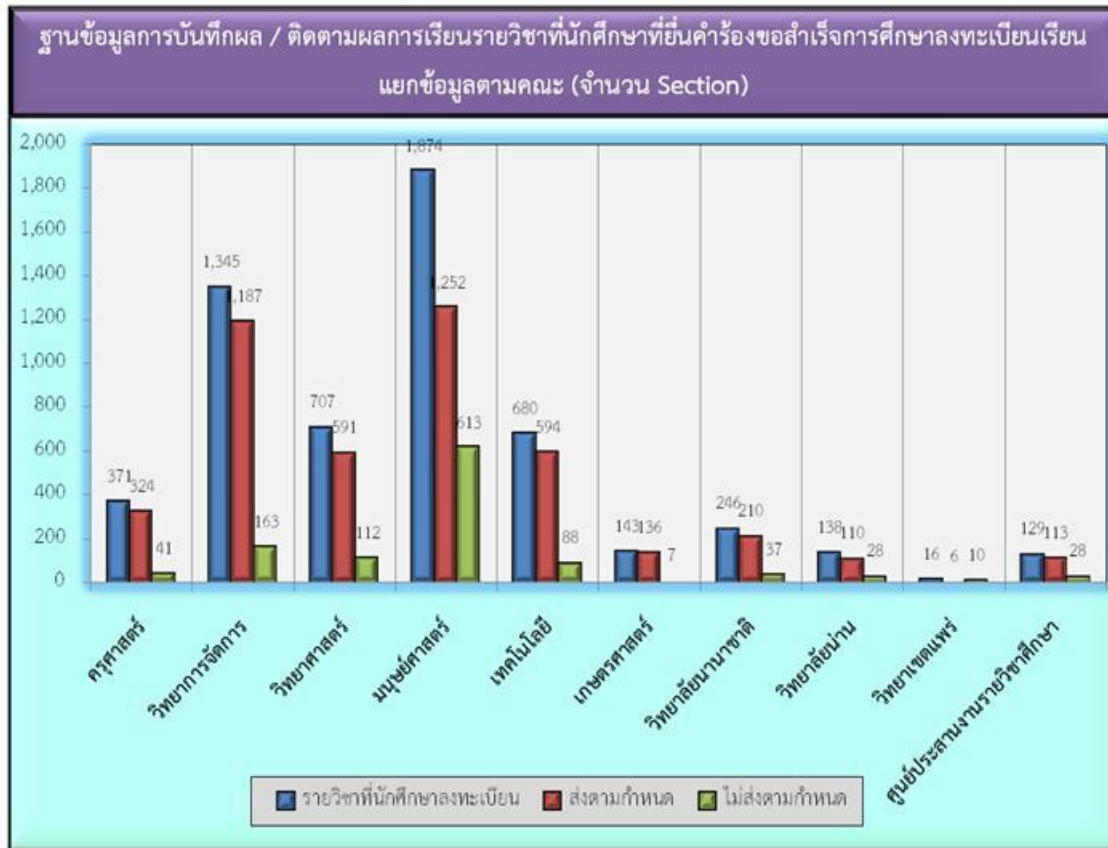

รายงานสรุปปรายจำนวนรายวิชาที่ส่งผลการประเมินนักศึกษาเป็น F , I ทั้งกลุ่มเรียน

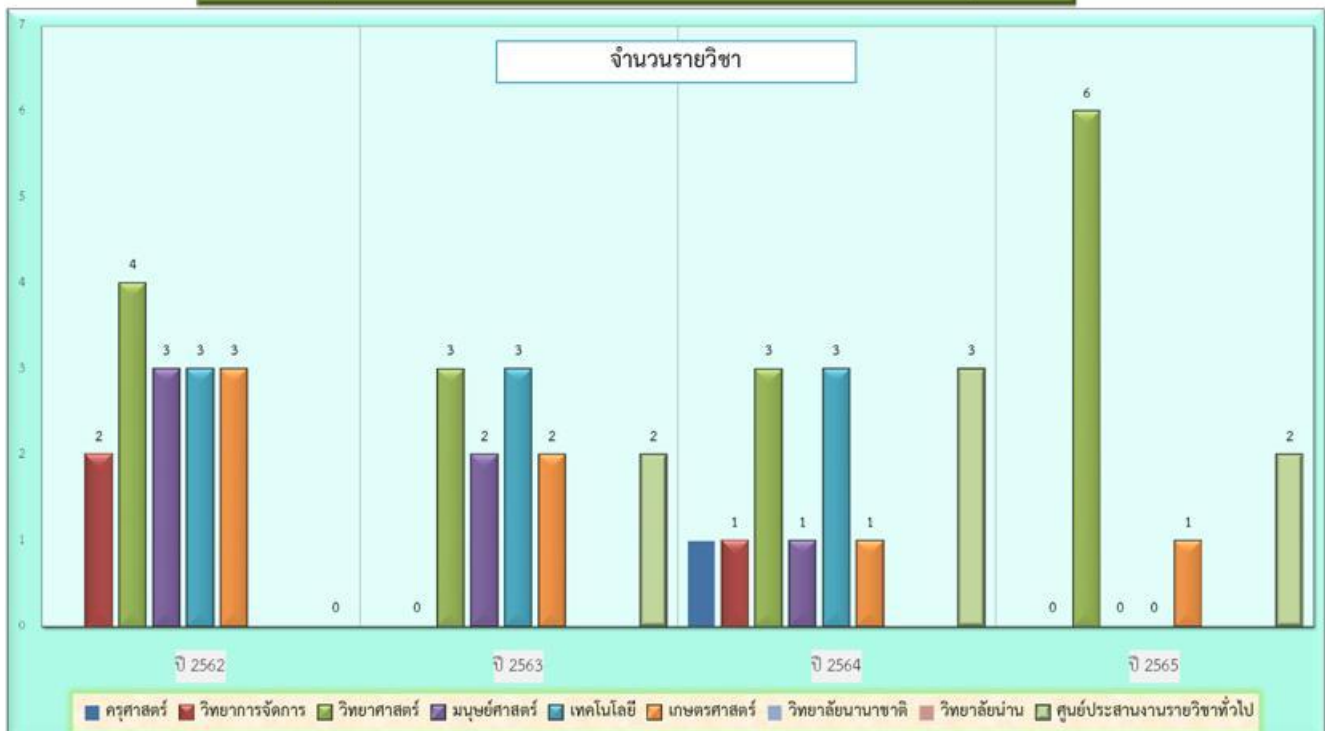

5. การบันทึกผลการเรียนของผู้ลงทะเบียนนอกเหนือแนวปฏิบัติ

แสดงข้อมูลผลดำเนินงานการบันทึกผลการเรียนของผู้ลงทะเบียนนอกเหนือแนวปฏิบัติที่ไม่เป็นไปตามระบบการบันทึกผลการเรียนในแต่ละภาคเรียนเข้าสู่โปรแกรมระบบงานทะเบียน โดยจำแนกการบันทึกผลการเรียนออกเป็น 3 ลักษณะดังนี้ (1.1) นักศึกษาที่ทำคำร้องขอผ่อนผันการชำระค่าธรรมเนียมการศึกษา จะใช้ข้อมูลผลการเรียนที่ผู้สอนส่งมาในเอกสารผลการเรียนต้นฉบับมายังกองบริการการศึกษาก่อนการชำระค่าธรรมเนียมแล้วบันทึกเก็บไว้ในช่องหมายเหตุในประวัตินักศึกษา (1.2) นักศึกษาที่บันทึกข้อความขอชำระเงินค่าธรรมเนียมการศึกษา ในกรณีที่นักศึกษาไม่ได้ทำเรื่องขอผ่อนผันการชำระค่าธรรมเนียมการศึกษา โดยใช้ข้อมูลผลการเรียนที่ผู้สอนส่งมาในเอกสารผลการเรียนต้นฉบับมายังกองบริการการศึกษาก่อนการชำระค่าธรรมเนียมแล้ว บันทึกเก็บไว้ในช่องหมายเหตุในประวัตินักศึกษา (1.3) นักศึกษาหรือผู้สอนทำบันทึกข้อความเพื่อขออนุญาตต่อมหาวิทยาลัยในการลงทะเบียนรายวิชา ขอปรับปรุงเปลี่ยนแปลงแก้ไขผลการเรียน แล้วยังรวมไปถึงการขอชำระค่าธรรมเนียมและการพิจารณาอนุญาตในกรณีต่างๆ โดยใช้ข้อมูลผลการเรียนตามบันทึกข้อความและมติที่ประชุมที่ได้รับอนุญาตทั้งนี้การบันทึกผลการเรียน ผลการปฏิบัติงานประจำปี 2566 ระหว่าง 1 ตุลาคม 2565 ถึง 30 กันยายน 2566

สรุปผลการปฏิบัติงาน

ตัวชี้วัดผลผลิต	ผลผลิตการปฏิบัติงาน
<p>✧ บันทึกผลการเรียนนักศึกษาที่ลงทะเบียนเรียนชำระค่าธรรมเนียมหลังกำหนดและได้รับการพิจารณาอนุญาตในกรณีต่างๆ ประจำปีการศึกษา 2565 ภาคเรียนที่ 1/2565 – 3/2565</p>	<p>➤ จำนวน : นักศึกษา 111 ราย</p>
<p>✧ บันทึกผลการแก้ไขผลการเรียนเปลี่ยนแปลงรายวิชาตามเอกสารบันทึกข้อความ ประจำปีการศึกษา 2565 ภาคเรียน ที่ 1/2565 – 3/2565</p>	<p>➤ จำนวน : 50 รายวิชา : 52 Section : อาจารย์ผู้สอน 30 ราย</p>

โดยแสดงข้อมูลผลการปฏิบัติงานได้ดัง ตารางที่ 6 , ตารางที่ 7 และภาพแผนภูมิที่ 6 , ภาพแผนภูมิที่ 7

ตารางที่ 6 แสดงข้อมูลรายงานการบันทึกผลการเรียนนักศึกษาที่ลงทะเบียนเรียน ชำระค่าธรรมเนียม
และได้รับการพิจารณาอนุญาตในกรณีต่างๆ แยกข้อมูลตามคณะและปีการศึกษา

เริ่มเก็บข้อมูล ปีการศึกษา 2560

สรุปการบันทึกผลการเรียนนักศึกษาที่ลงทะเบียนเรียน ชำระค่าธรรมเนียมหลังกำหนดและได้รับการพิจารณาอนุญาตในกรณีต่างๆ

ปีการศึกษา	ภาคเรียนที่	จำนวนนักศึกษา (ราย)									รวม
		ครุศาสตร์	วิทยาการจัดการ	วิทยาศาสตร์	มนุษยศาสตร์	เทคโนโลยี	เกษตรศาสตร์	วิทยาลัยนานาชาติ	วิทยาลัยน่าน	อบจ.แพร่	
2560	1/2560	7	10	4	14	4	2	2	6	2	51
	2/2560	26	15	11	17	6	1	2	5	1	84
	3/2560	0	6	0	13	2	0	0	6	5	32
	รวม	33	31	15	44	12	3	4	17	8	167
2561	1/2561	6	17	3	12	3	1	1	4	0	47
	2/2561	5	5	7	12	3	1	2	5	0	40
	3/2561	0	1	1	2	0	0	0	0	0	4
	รวม	11	23	11	26	6	2	3	9	0	91
2562	1/2562	8	4	5	10	6	1	0	4	0	38
	2/2562	14	13	19	70	11	3	2	21	0	153
	3/2562	0	3	0	3	2	0	1	1	0	10
	รวม	22	20	24	83	19	4	3	26	0	201
2563	1/2563	4	11	4	11	3	0	1	1	0	35
	2/2563	13	58	3	6	8	1	3	3	0	95
	3/2563	4	3	1	5	5	0	0	2	0	20
	รวม	21	72	8	22	16	1	4	6	0	150
2564	1/2564	29	5	5	7	5	0	0	1	0	52
	2/2564	36	4	3	13	10	1	1	8	1	77
	3/2564	1	0	0	4	0	0	0	0	0	5
	รวม	66	9	8	24	15	1	1	9	1	134
2565	1/2565	28	5	3	10	7	0	2	3	1	59
	2/2565	14	4	3	6	2	0	1	3	0	33
	3/2565	2	5	2	4	2	0	0	4	0	19
	รวม	44	14	8	20	11	0	3	10	1	111
รวมทั้งหมด		197	169	74	219	79	11	18	77	10	854

ตารางที่ 7 แสดงข้อมูลการบันทึกผลการแก้ไขผลการเรียนและเปลี่ยนแปลงรายวิชาตามเอกสารบันทึกข้อความ (แยกตามปีการศึกษา) / (แยกตามคณะที่รับผิดชอบรายวิชา)

ฐานข้อมูลการบันทึกผลการแก้ไขผลการเรียนและเปลี่ยนแปลงรายวิชา

เริ่มเก็บข้อมูล ปีการศึกษา 2554

ปีการศึกษา	ภาคเรียนที่	คณะ	รายละเอียดการบันทึกผลการเรียน													รวม จำนวน นศ. ทั้งหมด		
			การบันทึกผลการแก้ไขผลการเรียน และเปลี่ยนแปลงรายวิชาเอกสารบันทึกข้อความ								บันทึกผลการเรียนนักศึกษาที่ลงทะเบียนเรียน ชำระค่าธรรมเนียม หลังกำหนดและได้รับการพิจารณาอนุญาตในกรณีต่างๆ							
			รายวิชา	Section	อาจารย์ ผู้สอน	จำนวนนักศึกษา (ราย)					จำนวนนักศึกษา (ราย)							
						ปกติ	ก.ค.บ.	ร.บ.	ป.โท	ป.เอก	รวม	ปกติ	ก.ค.บ.	ป.โท	ป.เอก		รวม	
2554	1/2554	วิทยาการจัดการ	1	1	1	1	0	0	0	0	1	5	0	0	0	5	6	
		วิทยาศาสตร์และเทคโนโลยี	5	5	3	95	0	0	0	0	0	95	5	0	0	0	5	100
		มนุษยศาสตร์และสังคมศาสตร์	5	6	3	173	0	0	0	0	0	173	4	3	0	0	7	180
		เทคโนโลยีอุตสาหกรรม	2	3	2	26	0	0	0	0	0	26	5	0	0	0	5	31
		เกษตรศาสตร์	0	0	0	0	0	0	0	0	0	0	0	0	0	0	0	0
		วิทยาลัยนานาชาติ	1	1	1	16	0	0	0	0	0	16	0	0	0	0	0	16
		อบจ.แพร่	0	0	0	0	0	0	0	0	0	0	0	0	0	0	0	0
		วิทยาลัยน่าน	3	5	3	30	0	0	0	0	0	30	1	0	0	0	1	31
		ศูนย์ประสานงานรายวิชาศึกษาทั่วไป	4	9	3	134	17	0	0	0	0	151	0	0	0	0	0	151
	รวม	35	44	22	476	17	0	0	0	0	493	45	3	4	0	52	545	
	2/2554	ศุภศาสตร์	3	3	2	21	0	0	0	0	0	21	36	0	0	0	36	57
		วิทยาการจัดการ	1	0	0	1	0	0	0	0	0	1	4	0	0	0	4	5
		วิทยาศาสตร์และเทคโนโลยี	3	3	3	6	0	0	0	0	0	6	3	0	0	0	3	9
		มนุษยศาสตร์และสังคมศาสตร์	8	9	6	86	0	0	0	0	0	86	11	2	0	0	13	99
		เทคโนโลยีอุตสาหกรรม	1	1	1	0	0	0	0	0	0	0	10	0	0	0	10	10
		เกษตรศาสตร์	0	0	0	0	0	0	0	0	0	0	1	0	0	0	1	1
		วิทยาลัยนานาชาติ	2	3	2	7	0	0	0	0	0	7	1	0	0	0	1	8
		อบจ.แพร่	0	0	0	0	0	0	0	0	0	0	0	1	0	0	1	1
		วิทยาลัยน่าน	1	1	1	1	0	0	0	0	0	1	4	4	0	0	8	9
	ศูนย์ประสานงานรายวิชาศึกษาทั่วไป	4	10	5	15	0	0	0	0	0	15	0	0	0	0	0	15	
	รวม	23	30	20	137	0	0	0	0	0	137	70	7	0	0	77	214	
	3/2554	ศุภศาสตร์	0	0	0	0	0	0	0	0	0	1	0	0	0	0	1	1
		วิทยาการจัดการ	0	0	0	0	0	0	0	0	0	0	0	0	0	0	0	0
		วิทยาศาสตร์และเทคโนโลยี	0	0	0	0	0	0	0	0	0	0	0	0	0	0	0	0
		มนุษยศาสตร์และสังคมศาสตร์	0	0	0	0	0	0	0	0	0	0	4	0	0	0	4	4
		เทคโนโลยีอุตสาหกรรม	0	0	0	0	0	0	0	0	0	0	0	0	0	0	0	0
		เกษตรศาสตร์	0	0	0	0	0	0	0	0	0	0	0	0	0	0	0	0
วิทยาลัยนานาชาติ		0	0	0	0	0	0	0	0	0	0	0	0	0	0	0	0	
อบจ.แพร่		0	0	0	0	0	0	0	0	0	0	0	0	0	0	0	0	
วิทยาลัยน่าน		0	0	0	0	0	0	0	0	0	0	0	0	0	0	0	0	
ศูนย์ประสานงานรายวิชาศึกษาทั่วไป	0	0	0	0	0	0	0	0	0	0	0	0	0	0	0	0		
รวม	0	0	0	0	0	0	0	0	0	0	1	4	0	0	5	5		
รวมทั้งสิ้นปีการศึกษา 2554			58	74	42	613	17	0	0	0	630	116	14	4	0	134	764	
2555	1/2555	ศุภศาสตร์	1	1	1	1	0	0	0	0	0	1	28	0	0	0	28	29
		วิทยาการจัดการ	3	3	2	5	0	0	0	0	0	5	5	0	0	0	5	10
		วิทยาศาสตร์และเทคโนโลยี	0	0	0	0	0	0	0	0	0	0	3	0	0	0	3	3
		มนุษยศาสตร์และสังคมศาสตร์	2	2	2	3	0	0	0	0	0	3	5	5	0	0	10	13
		เทคโนโลยีอุตสาหกรรม	1	1	1	2	0	0	0	0	0	2	7	0	0	0	7	9
		เกษตรศาสตร์	0	0	0	0	0	0	0	0	0	0	0	0	0	0	0	0
		วิทยาลัยนานาชาติ	0	0	0	0	0	0	0	0	0	0	2	0	0	0	2	2
		อบจ.แพร่	0	0	0	0	0	0	0	0	0	0	0	1	0	0	1	1
		วิทยาลัยน่าน	2	2	2	2	0	0	0	0	0	2	2	1	0	0	3	5
	ศูนย์ประสานงานรายวิชาศึกษาทั่วไป	13	13	3	37	0	0	0	0	0	37	0	0	0	0	0	37	
	รวม	22	22	11	50	0	0	0	0	0	50	52	7	0	0	59	109	
	2/2555	ศุภศาสตร์	4	2	3	2	0	0	0	0	0	2	14	0	0	0	14	16
		วิทยาการจัดการ	1	1	1	0	0	0	0	0	0	0	4	0	0	0	4	4
		วิทยาศาสตร์และเทคโนโลยี	7	9	4	11	0	0	0	0	0	11	3	0	0	0	3	14
		มนุษยศาสตร์และสังคมศาสตร์	5	6	3	2	0	0	0	0	0	2	6	0	0	0	6	8
		เทคโนโลยีอุตสาหกรรม	2	2	2	2	0	0	0	0	0	2	2	0	0	0	2	4
		เกษตรศาสตร์	1	1	1	2	0	0	0	0	0	2	0	0	0	0	0	2
		วิทยาลัยนานาชาติ	0	0	0	0	0	0	0	0	0	0	1	0	0	0	1	1
		อบจ.แพร่	0	0	0	0	0	0	0	0	0	0	0	0	0	0	0	0
		วิทยาลัยน่าน	2	3	1	0	0	0	0	0	0	0	3	0	0	0	3	3
	ศูนย์ประสานงานรายวิชาศึกษาทั่วไป	0	0	0	0	0	0	0	0	0	0	0	0	0	0	0	0	
	รวม	22	24	15	19	0	0	0	0	0	19	33	0	0	0	33	52	
	3/2555	ศุภศาสตร์	0	0	0	0	0	0	0	0	0	0	2	0	0	0	2	2
		วิทยาการจัดการ	2	2	2	3	0	0	0	0	0	3	5	0	0	0	5	8
		วิทยาศาสตร์และเทคโนโลยี	2	2	1	10	0	0	0	0	0	10	2	0	0	0	2	12
		มนุษยศาสตร์และสังคมศาสตร์	2	2	1	2	0	0	0	0	0	2	3	1	0	0	4	6
		เทคโนโลยีอุตสาหกรรม	0	0	0	0	0	0	0	0	0	0	2	0	0	0	2	2
เกษตรศาสตร์		0	0	0	0	0	0	0	0	0	0	0	0	0	0	0	0	
วิทยาลัยนานาชาติ		0	0	0	0	0	0	0	0	0	0	0	0	0	0	0	0	
อบจ.แพร่		0	0	0	0	0	0	0	0	0	0	0	0	0	0	0	0	
วิทยาลัยน่าน		0	0	0	0	0	0	0	0	0	0	0	4	0	0	4	4	
ศูนย์ประสานงานรายวิชาศึกษาทั่วไป	0	0	0	0	0	0	0	0	0	0	0	0	0	0	0	0		
รวม	6	6	4	15	0	0	0	0	0	15	14	5	0	0	19	34		
รวมทั้งสิ้นปีการศึกษา 2555			50	52	30	84	0	0	0	0	84	99	12	0	0	111	195	
รวมทั้งสิ้นทุกปีการศึกษา			1,275	1,568	796	14,624	2,077	161	6	0	16,867	773	78	5	0	856	17,723	

ภาพแผนภูมิที่ 6 แสดงข้อมูลรายงานการบันทึกผลการเรียนนักศึกษาที่ลงทะเบียนเรียน ชำระค่าธรรมเนียมและได้รับการพิจารณาอนุญาตในกรณีต่างๆ แยกข้อมูลตามคณะและปีการศึกษา

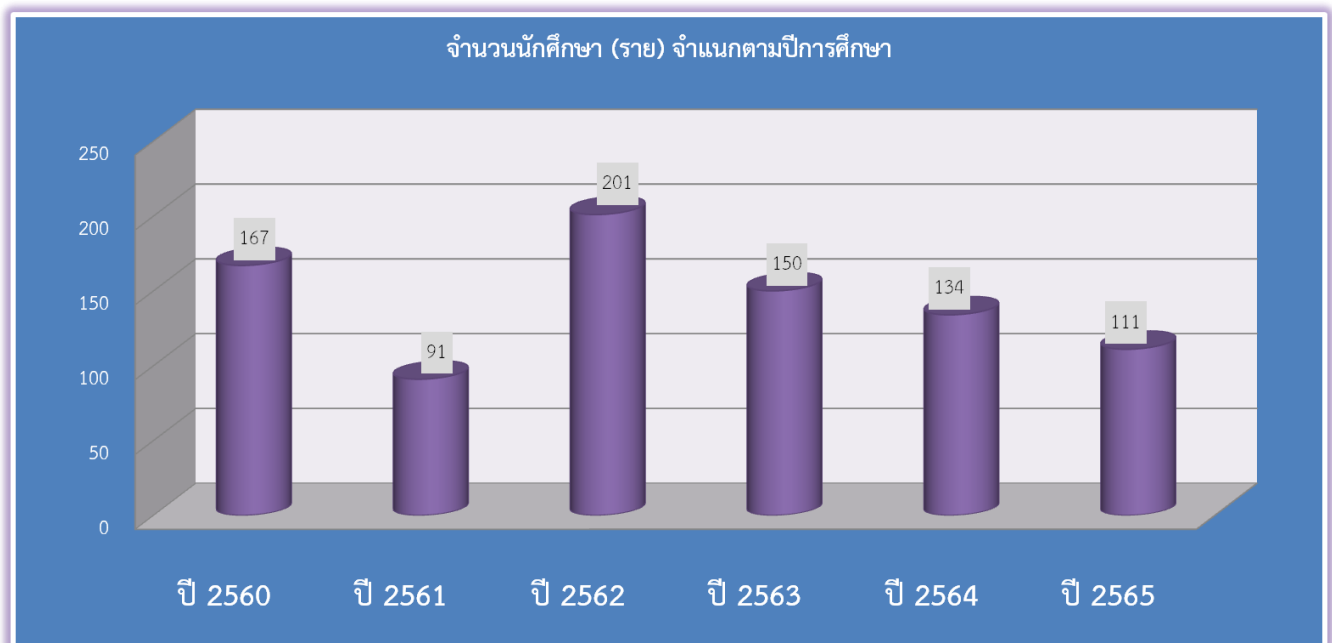
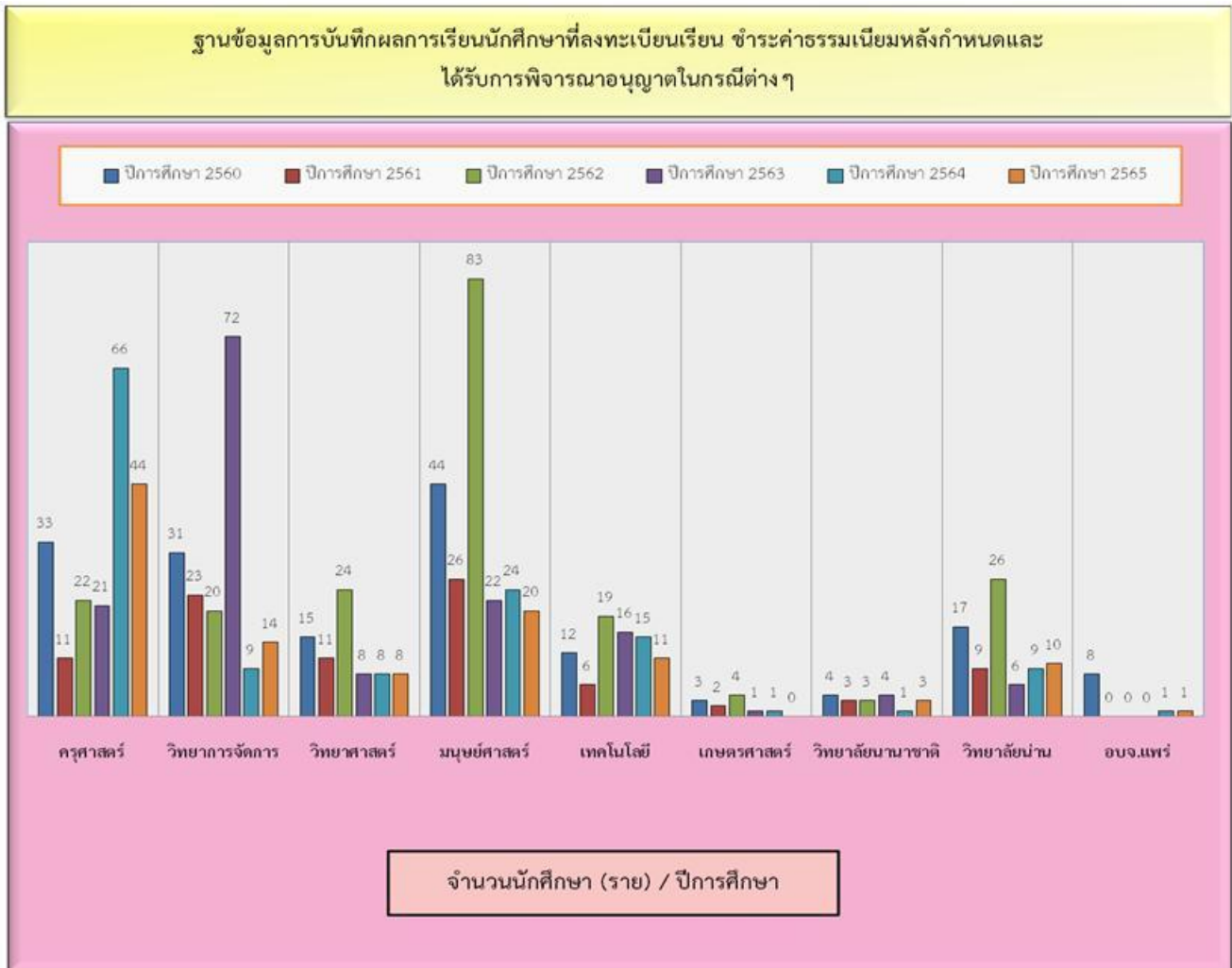

ภาพแผนภูมิที่ 7 แสดงข้อมูลการบันทึกผลการแก้ไขผลการเรียนและเปลี่ยนแปลงรายวิชาตามเอกสารบันทึกข้อความ (แยกตามปีการศึกษา) / (แยกตามคณะที่รับผิดชอบรายวิชา)

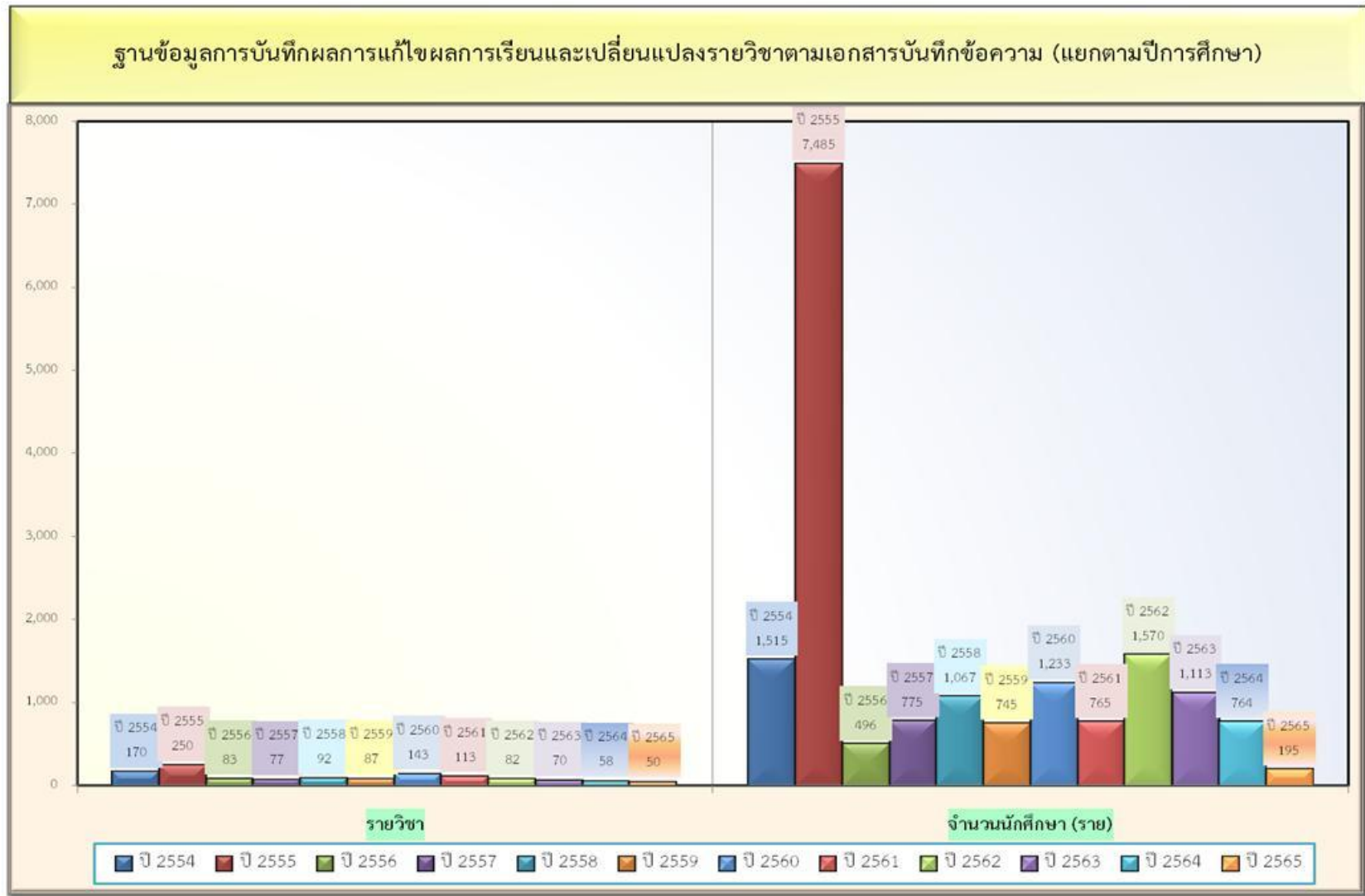

ฐานข้อมูลการบันทึกผลการแก้ไขผลการเรียนเปลี่ยนแปลงรายวิชาตามเอกสารบันทึกข้อความ การบันทึกผลการเรียน นักศึกษาที่ลงทะเบียนเรียน
ชำระค่าธรรมเนียม หลังกำหนดและได้รับการพิจารณาอนุญาตในกรณีต่างๆ (แยกตามคณะ)

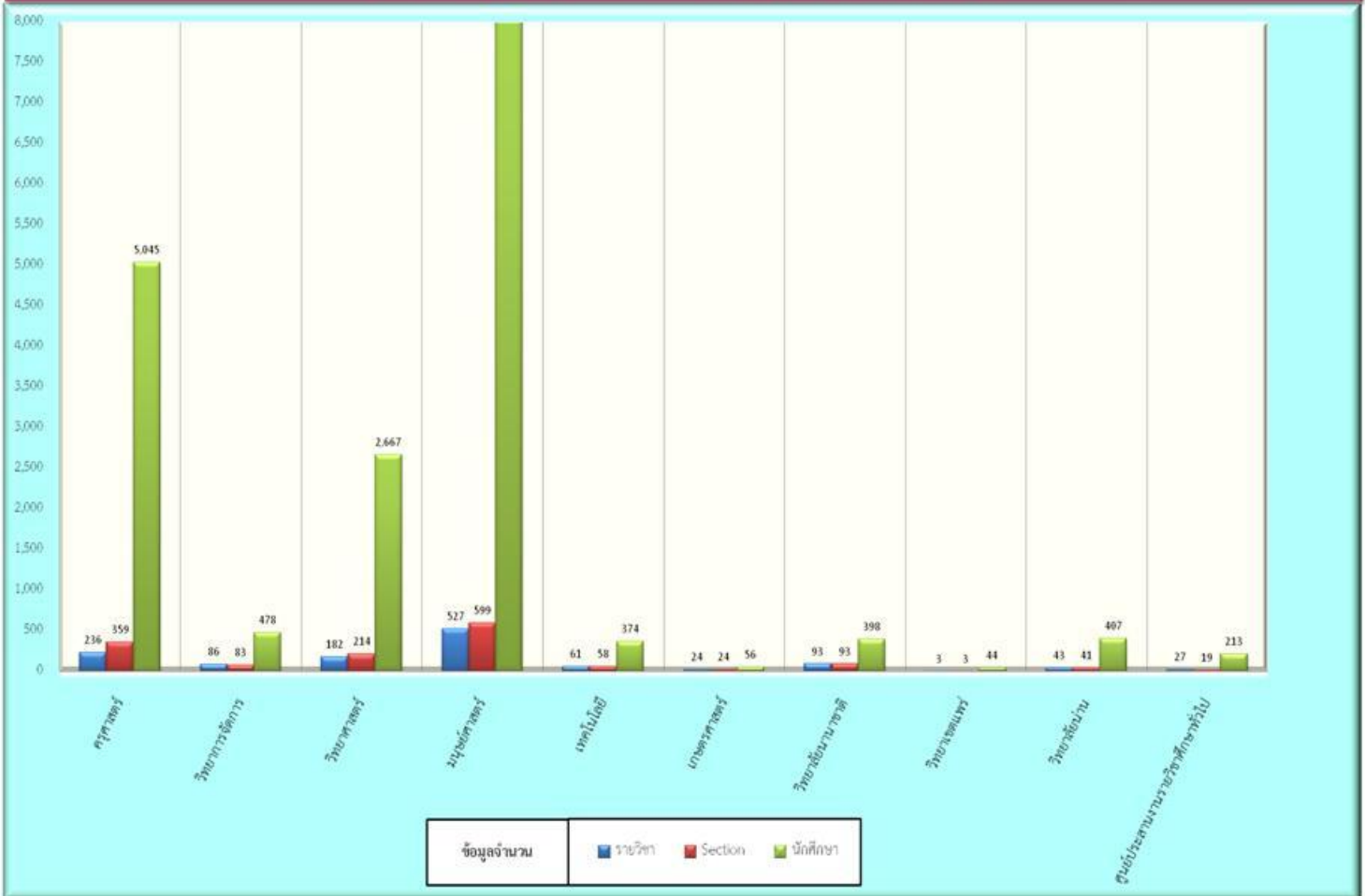

6. การบันทึกผลการเทียบโอนของผู้สำเร็จการศึกษาระดับปริญญาตรี

แสดงข้อมูลผล การบันทึกผลการเทียบโอนของนักศึกษาที่เคยสำเร็จการศึกษาระดับปริญญาตรี เข้าสู่โปรแกรมคอมพิวเตอร์ระบบงานทะเบียนให้ถูกต้องตามข้อบังคับมหาวิทยาลัยราชภัฏอุดรดิตถ์ ดำเนินการบันทึกผลการเรียนเป็นสัญลักษณ์ P คือ ผ่าน โดยการเรียนรายวิชาหรือผ่านโดยการยกเว้น การเรียนรายวิชาจากการศึกษาในระบบ (Pass) ในหมวดวิชาศึกษาทั่วไปจำนวน 30 หน่วยกิต และ หมวดวิชาเลือกเสรี 6 หน่วยกิต โดยรูปแบบของการขอเทียบโอนจะเป็นไปตามความสมัครใจของ นักศึกษาที่สามารถเลือกเทียบโอนในกลุ่มวิชาใดวิชาหนึ่งหรือทั้งสองกลุ่มวิชา เพื่อให้ได้ข้อมูลที่ถูกต้อง และครบถ้วนตามคำร้องเทียบโอนรายวิชาในการประกอบการพิจารณาผลการศึกษาแก่ส่วนงานที่เกี่ยวข้องและสามารถดำเนินงานบันทึกผลการเทียบโอนได้เสร็จสิ้นทันตามที่กำหนด ภายในภาคเรียน แรกของนักศึกษาที่เข้าเรียนแต่ละปีการศึกษา ผลการปฏิบัติงานประจำปี 2566 ระหว่าง 1 ตุลาคม 2565 ถึง 30 กันยายน 2566

สรุปผลการปฏิบัติงาน

ตัวชี้วัดผลผลิต	ผลผลิตการปฏิบัติงาน
✧ การบันทึกผลการยกเว้นรายวิชาในหมวดวิชา ศึกษาทั่วไปและหมวดวิชาเลือกเสรี ผู้ที่สำเร็จ การศึกษาระดับปริญญาตรีมาแล้ว ประจำปี พ.ศ. 2565 - 2566	✎ จำนวน : นักศึกษา 4 ราย

โดยแสดงข้อมูลผลการปฏิบัติงานได้ดังตารางที่ 8 และภาพแผนภูมิที่ 8

ตารางที่ 8 แสดงผลการบันทึกผลการยกเว้นรายวิชาในหมวดวิชาศึกษาทั่วไปและหมวดวิชาเลือกเสรี

ผู้ที่สำเร็จการศึกษาระดับปริญญาตรีมาแล้วแยกข้อมูลตามคณะ และ ปี พ.ศ.

ทะเบียนการบันทึกผลการเทียบโอนรายวิชา นักศึกษาที่เคยสำเร็จการศึกษาระดับปริญญาตรีมาแล้ว

เริ่มเก็บข้อมูล ปี พ.ศ. 2556

(ไม่เสียค่าธรรมเนียมในการเทียบโอน)

ปีการ	คณะ	จำนวนนักศึกษา (ราย)																												รวม							
		ม.ค.		ก.พ.		มี.ค.		เม.ย.		พ.ค.		มิ.ย.		ก.ค.		ส.ค.		ก.ย.		ต.ค.		พ.ย.		ธ.ค.													
2563	ครุศาสตร์	0	0	0	0	0	0	0	0	0	0	0	0	0	0	0	0	0	0	0	0	0	0	0	0	0	0	0	0	0	0	0	0	0			
	วิทยาการจัดการ	0	0	0	0	0	0	0	0	0	0	0	0	0	0	0	0	0	0	0	0	0	0	0	0	0	0	0	0	0	0	0	0	0			
	วิทยาศาสตร์และเทคโนโลยี	0	0	0	0	0	0	0	0	0	0	0	0	0	0	0	0	0	0	0	0	0	0	0	0	0	0	0	0	0	0	0	0	0			
	มนุษยศาสตร์และสังคมศาสตร์	0	0	0	0	0	0	0	0	0	0	0	0	0	0	0	0	0	0	0	0	0	0	0	0	0	0	0	0	0	0	0	0	0			
	เกษตรศาสตร์	0	0	0	0	0	0	0	0	0	0	0	0	0	0	0	0	0	0	0	0	0	0	0	0	0	0	0	0	0	0	0	0	0			
	วิทยาลัยนานาชาติ	0	0	0	0	0	0	0	0	0	0	0	0	0	0	0	0	0	0	0	0	0	0	0	0	0	0	0	0	0	0	0	0	0			
	เทคโนโลยีอุตสาหกรรม	0	0	0	0	0	0	0	0	0	0	0	0	0	0	0	0	0	0	0	0	0	0	0	0	0	0	0	0	0	0	0	0	0			
รวม		0	0	0	0	0	0	0	0	0	0	0	0	0	0	0	0	0	0	0	0	0	0	0	0	0	0	0	0	0	0	0	0	0			
2564	ครุศาสตร์	0	0	0	0	0	0	0	0	0	0	0	0	0	0	0	0	0	0	0	0	0	0	0	0	0	0	0	0	0	0	0	0	0			
	วิทยาการจัดการ	0	0	0	0	0	0	0	0	0	0	0	0	0	0	0	0	0	0	0	0	0	0	0	0	0	0	0	0	0	0	0	0	0			
	วิทยาศาสตร์และเทคโนโลยี	0	0	0	0	0	0	0	0	0	0	0	0	0	0	0	0	0	0	0	0	0	0	0	0	0	0	0	0	0	0	0	0	0			
	มนุษยศาสตร์และสังคมศาสตร์	0	0	0	0	3	3	0	0	0	0	0	0	0	4	4	0	0	0	0	1	1	0	0	0	0	0	0	0	0	0	0	0	0	0		
	เกษตรศาสตร์	0	0	0	0	0	0	0	0	0	0	0	0	0	0	0	0	0	0	0	0	0	0	0	0	0	0	0	0	0	0	0	0	0			
	วิทยาลัยนานาชาติ	0	0	0	0	0	0	0	0	0	0	0	0	0	0	0	0	0	0	0	0	0	0	0	0	0	0	0	0	0	0	0	0	0			
	เทคโนโลยีอุตสาหกรรม	0	0	0	0	0	0	0	0	0	0	0	0	0	0	0	0	0	0	0	0	0	0	0	0	0	0	0	0	0	0	0	0	0			
รวม		0	0	0	0	3	3	0	0	0	0	0	0	4	4	0	0	0	0	1	1	0	0	0	0	0	0	0	0	0	0	0	0	0			
2565	ครุศาสตร์	0	0	0	0	0	0	0	0	0	0	0	0	0	0	0	0	0	0	0	0	0	0	0	0	0	0	0	0	0	0	0	0	0			
	วิทยาการจัดการ	0	0	0	0	0	0	0	0	0	0	0	0	0	0	0	0	0	0	0	0	0	0	0	0	0	0	0	0	0	0	0	0	0			
	วิทยาศาสตร์และเทคโนโลยี	0	0	0	0	0	0	0	0	0	0	0	0	0	0	0	0	0	0	0	0	0	0	0	0	0	0	0	0	0	0	0	0	0			
	มนุษยศาสตร์และสังคมศาสตร์	0	0	0	0	1	1	0	0	0	0	1	1	0	3	3	0	2	2	0	1	1	1	6	7	0	4	4	0	0	0	0	0	0	0		
	เกษตรศาสตร์	0	0	0	0	0	0	0	0	0	0	0	0	0	0	0	0	0	0	0	0	0	0	0	0	0	0	0	0	0	0	0	0	0			
	วิทยาลัยนานาชาติ	0	0	0	0	0	0	0	0	0	0	0	0	0	0	0	0	0	0	0	0	0	0	0	0	0	0	0	0	0	0	0	0	0			
	เทคโนโลยีอุตสาหกรรม	0	0	0	0	0	0	0	0	0	0	0	0	0	0	0	0	0	0	0	0	0	0	0	0	0	0	0	0	0	0	0	0	0			
รวม		0	0	0	0	1	1	0	0	0	1	1	0	3	3	0	5	5	0	1	1	1	6	7	0	4	4	0	0	0	0	0	0	0			
2566	ครุศาสตร์	0	0	0	0	0	0	0	0	0	0	0	0	0	0	0	0	0	0	0	0	0	0	0	0	0	0	0	0	0	0	0	0	0			
	วิทยาการจัดการ	0	0	0	0	0	0	0	0	0	0	0	0	0	0	0	0	0	0	0	0	0	0	0	0	0	0	0	0	0	0	0	0	0			
	วิทยาศาสตร์และเทคโนโลยี	0	0	0	0	0	0	0	0	0	0	0	0	0	0	0	0	0	0	0	0	0	0	0	0	0	0	0	0	0	0	0	0	0			
	มนุษยศาสตร์และสังคมศาสตร์	0	0	0	0	0	0	0	0	0	0	0	0	0	0	0	0	0	0	0	0	0	0	0	0	0	0	0	0	0	0	0	0	0	0		
	เกษตรศาสตร์	0	0	0	0	0	0	0	0	0	0	0	0	0	0	0	0	0	0	0	0	0	0	0	0	0	0	0	0	0	0	0	0	0	0		
	วิทยาลัยนานาชาติ	0	0	0	0	0	0	0	0	0	0	0	0	0	0	0	0	0	0	0	0	0	0	0	0	0	0	0	0	0	0	0	0	0	0		
	เทคโนโลยีอุตสาหกรรม	0	0	0	0	0	0	0	0	0	0	0	0	0	0	0	0	0	0	0	0	0	0	0	0	0	0	0	0	0	0	0	0	0	0		
รวม		0	0	0	0	0	0	0	0	0	0	0	0	0	0	0	0	0	0	0	0	0	0	0	0	0	0	0	0	0	0	0	0	0			
รวมทั้งหมด		0	6	6	0	4	4	1	0	1	0	1	1	0	4	4	0	12	12	1	6	7	2	14	16	1	11	12	0	2	2	0	3	3	0	4	4

ภาพแผนภูมิที่ 8 แสดงผลการบันทึกผลการยกเว้นรายวิชาในหมวดวิชาศึกษาทั่วไปและหมวดวิชาเลือกเสรี

ผู้ที่สำเร็จการศึกษาระดับปริญญาตรีมาแล้วแยกข้อมูลตาม ปี พ.ศ.

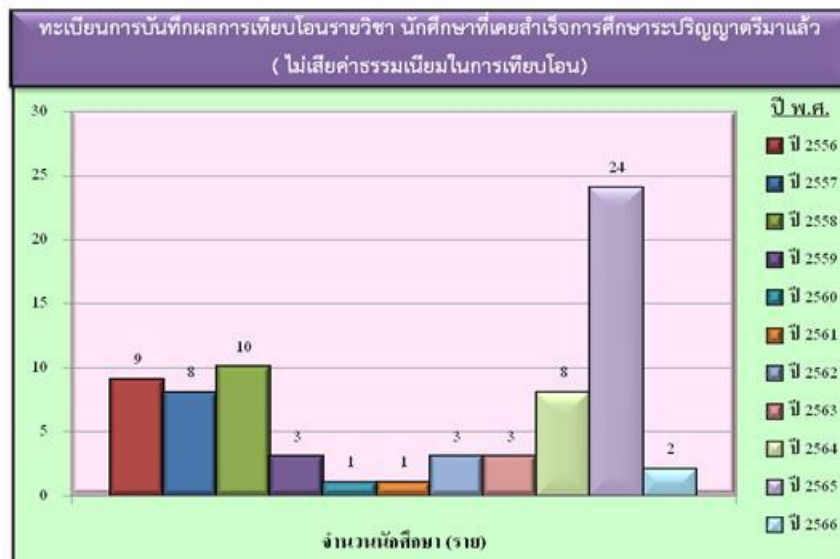

7. การบันทึกผลการโอน/เทียบโอนรายวิชา

แสดงข้อมูลการบันทึกผลการอนุมัติการโอน/เทียบโอนรายวิชาลงโปรแกรมคอมพิวเตอร์ตามคำร้องที่ นักศึกษายื่นขอต่อเจ้าหน้าที่ผู้อนุมัติผลการโอน/เทียบโอน นายทะเบียน และข้าราชการธรรมเนียนการโอน/เทียบโอน เรียบร้อยแล้ว พร้อมทั้งบันทึกผลการโอน/เทียบโอนรายวิชาในทะเบียนประวัตินักศึกษาชองหมาย เหตุ ผลการปฏิบัติงานประจำปี 2566 ระหว่าง 1 ตุลาคม 2565 ถึง 30 กันยายน 2566

สรุปผลการปฏิบัติงาน

ตัวชี้วัดผลผลิต	ผลผลิตการปฏิบัติงาน
✧ การบันทึกผลการโอนและเทียบโอนรายวิชา	➡ จำนวน : รายวิชา 2,092 หน่วยกิต
✧ รายละเอียดการโอน/เทียบโอนในทะเบียนประวัติ ของนักศึกษา	➡ จำนวน : นักศึกษา 154 ราย

โดยแสดงข้อมูลผลการปฏิบัติงานได้ดังตารางที่ 9 และ ภาพแผนภูมิที่ 9

ตารางที่ 9 แสดงข้อมูลการบันทึกผลการอนุมัติการโอน/เทียบโอนรายวิชาที่นักศึกษายื่นขอต่อเจ้าหน้าที่ ผู้อนุมัติผลการโอน/เทียบโอน นายทะเบียน และข้าราชการธรรมเนียนการโอน/เทียบโอน เรียบร้อยแล้ว แยก ข้อมูลตามเดือนและปีที่บันทึกผล

ภาพแผนภูมิที่ 9 แสดงข้อมูลการบันทึกผลการอนุมัติการโอน/เทียบโอนรายวิชาที่นักศึกษายื่นขอต่อเจ้าหน้าที่ผู้อนุมัติผลการโอน/เทียบโอน นายทะเบียน และข้าราชการธรรมเนียมการโอน/เทียบโอนเรียบร้อยแล้ว แยกข้อมูลตามปีที่บ้านที่กผล

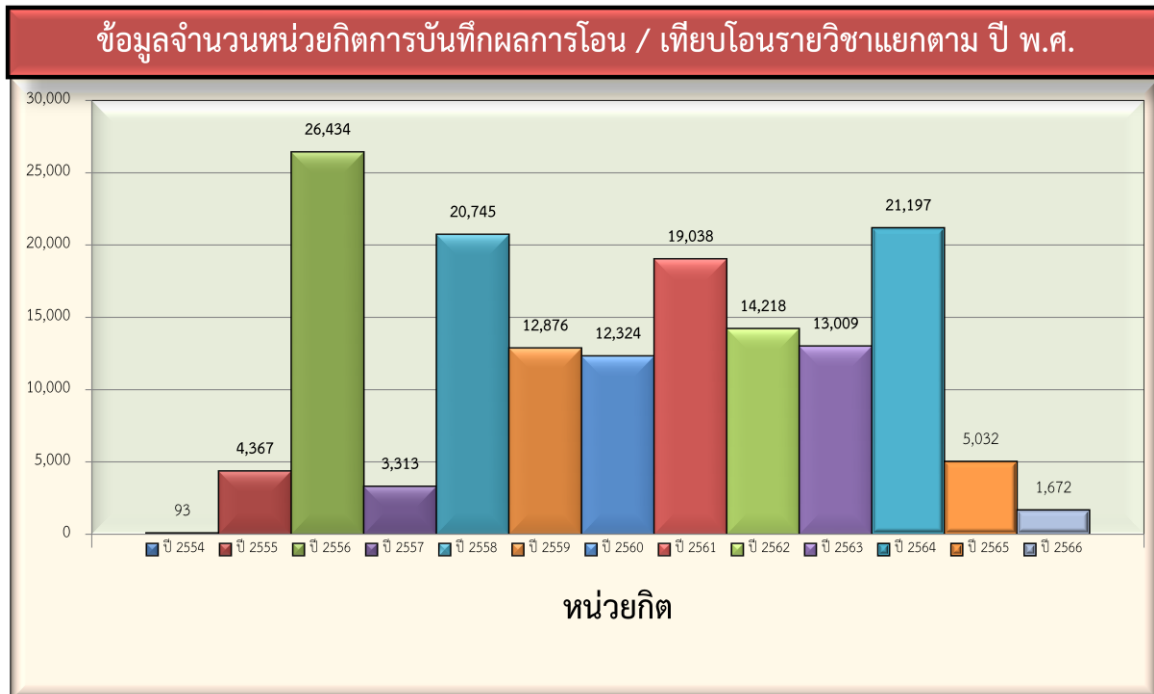
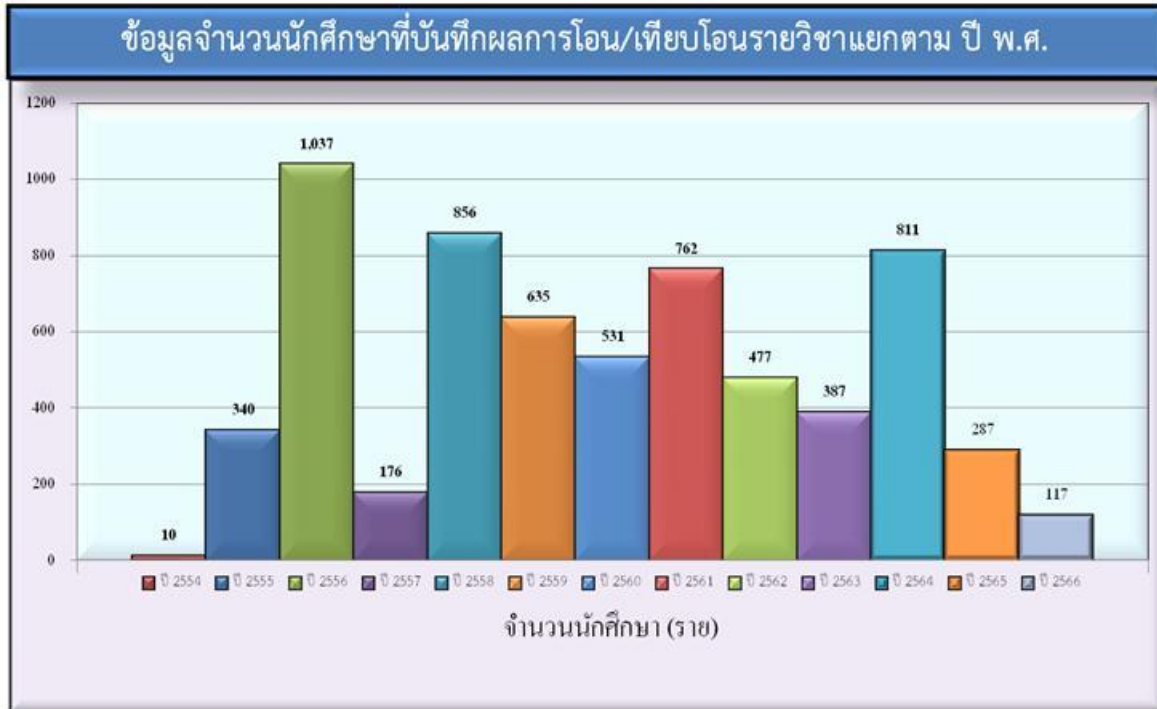

8. การบันทึกผลการยกเลิกวิชาเรียนตามคำร้องขอ

แสดงข้อมูลการ บันทึกผลการยกเลิกรายวิชาในแต่ละภาคเรียนเข้าสู่โปรแกรมคอมพิวเตอร์ ตามคำร้องขอยกเลิกรายวิชาที่นักศึกษายื่นขอ โดยการบันทึกผลการยกเลิกรายวิชาเป็น สัญลักษณ์ “W” คือ การถอนรายวิชาหลังจากพ้นกำหนดการลดยาวิชา พร้อมพิมพ์รายชื่อนักศึกษาจำแนกเป็นรายวิชาออกจากโปรแกรมคอมพิวเตอร์ระบบงานทะเบียน สำหรับแจ้งข้อมูลนักศึกษาที่ขอยกเลิกวิชาเรียนไปยังคณะที่รายวิชาสังกัดอยู่ โดยจะต้องดำเนินการเสร็จสิ้นก่อนกำหนดการส่งผลการเรียนในแต่ละภาคเรียน 1 สัปดาห์ ผลการปฏิบัติงานประจำปี 2566 ระหว่าง 1 ตุลาคม 2565 ถึง 30 กันยายน 2566

สรุปผลการปฏิบัติงาน

ตัวชี้วัดผลผลิต	ผลผลิตการปฏิบัติงาน
☆ การบันทึกผลการยกเลิกวิชาเรียนตามคำร้องที่ นักศึกษายื่นขอยกเลิกรายวิชา	↪ จำนวน : นักศึกษา 93 ราย : 52 รายวิชา : 112 Section : 324 หน่วยกิต

โดยแสดงข้อมูลผลการปฏิบัติงาน ได้ดังตารางที่ 10 , 11 และ ภาพแผนภูมิที่ 10

ตารางที่ 10 แสดงข้อมูลการบันทึกผลการยกเลิกรายวิชาลงไปโปรแกรมคอมพิวเตอร์ ตามคำร้องขอยกเลิกรายวิชาที่นักศึกษายื่นขอแยกข้อมูลตามคณะที่รายวิชาสังกัดอยู่

เริ่มเก็บข้อมูล ปีการศึกษา 2555

สรุปทะเบียนการบันทึกผลการยกเลิกวิชาเรียน

ปีการศึกษา	ภาคเรียน	ประเภท	จำนวนรายละเอียดการยกเลิกวิชาเรียน																												รวม				วันที่ส่งแจ้งคณะ																		
			ครุศาสตร์				วิทยาการการจัดการ				วิทยาศาสตร์				มนุษยศาสตร์				เทคโนโลยี				เกษตรศาสตร์				วิทยาลัยนานาชาติ				วิทยาลัยน่าน					ศูนย์ประสานงานรายวิชาทั่วไป				นักศึกษา	รายวิชา	Section	หน่วยกิต										
		นักศึกษา	นักศึกษา	รายวิชา	Section	หน่วยกิต	นักศึกษา	รายวิชา	Section	หน่วยกิต	นักศึกษา	รายวิชา	Section	หน่วยกิต	นักศึกษา	รายวิชา	Section	หน่วยกิต	นักศึกษา	รายวิชา	Section	หน่วยกิต	นักศึกษา	รายวิชา	Section	หน่วยกิต	นักศึกษา	รายวิชา	Section	หน่วยกิต	นักศึกษา	รายวิชา	Section	หน่วยกิต	นักศึกษา	รายวิชา	Section	หน่วยกิต															
2562	1/2562	ปกติ	4	5	5	12	135	262	262	784	11	13	13	39	28	43	43	125	79	137	137	411	0	0	0	0	6	9	9	27	50	150	150	450	0	0	0	0	313	619	619	1,848	12 พฤศจิกายน 2562										
		พิเศษ	0	0	0	0	0	0	0	0	0	0	0	0	0	0	0	0	0	0	0	0	0	0	0	0	0	0	0	0	0	0	0	0	0	0	0	0	0	0	0	0		0									
	2/2562	ปกติ	6	3	4	18	19	9	9	57	2	2	2	6	8	8	8	24	6	2	2	18	1	1	1	3	6	6	6	18	0	0	0	0	5	3	4	15	53	34	36	159	27 มีนาคม 2563										
		พิเศษ	0	0	0	0	0	0	0	0	0	0	0	0	0	0	0	0	0	0	0	0	0	0	0	0	0	0	0	0	0	0	0	0	0	0	0	0	0	0	0	0		0									
	3/2562	ปกติ	0	0	0	0	0	0	0	0	0	0	0	0	0	0	0	0	0	0	0	0	0	0	0	0	0	0	0	0	0	0	0	0	0	0	0	0	0	0	0	0	0	ไม่ได้ส่งแจ้งคณะ เนื่องจากไม่มีนักศึกษา ขอยกเลิกรายวิชา									
		พิเศษ	0	0	0	0	0	0	0	0	0	0	0	0	0	0	0	0	0	0	0	0	0	0	0	0	0	0	0	0	0	0	0	0	0	0	0	0	0	0	0	0											
	รวมทั้งหมดยุคการศึกษา 2562			10	8	9	30	154	271	271	841	13	15	15	45	36	51	51	149	85	139	139	429	1	1	1	3	12	15	15	45	50	150	150	450	5	3	4	15	366	653	655	2,007	2									
	2563	1/2563	ปกติ	1	3	3	9	11	6	11	33	4	7	7	21	22	15	33	97	9	4	11	33	0	0	0	0	3	5	7	21	0	0	0	0	0	0	0	0	0	0	0	0	0	0	50	40	72	214	6 พฤศจิกายน 2563			
			พิเศษ	0	0	0	0	0	0	0	0	0	0	0	0	0	0	0	0	0	0	0	0	0	0	0	0	0	0	0	0	0	0	0	0	0	0	0	0	0	0	0	0	0	0	0							
		2/2563	ปกติ	1	3	3	9	11	6	11	33	4	7	7	21	22	15	33	97	9	4	11	33	0	0	0	0	3	5	7	21	0	0	0	0	0	0	0	0	0	0	0	0	0	0	0	0	0	50	40	72	214	31 มีนาคม 2564
			พิเศษ	0	0	0	0	0	0	0	0	0	0	0	0	0	0	0	0	0	0	0	0	0	0	0	0	0	0	0	0	0	0	0	0	0	0	0	0	0	0	0	0	0	0	0	0	0	0				
		3/2563	ปกติ	0	0	0	0	0	0	0	0	0	0	0	0	0	0	0	0	0	0	0	0	0	0	0	0	0	0	0	0	0	0	0	0	0	0	0	0	0	0	0	0	0	0	0	0	0	0	11 มิถุนายน 2564			
พิเศษ			0	0	0	0	0	0	0	0	0	0	0	0	0	0	0	0	0	0	0	0	0	0	0	0	0	0	0	0	0	0	0	0	0	0	0	0	0	0	0	0	0	0	0	0	0	0					
รวมทั้งหมดยุคการศึกษา 2563			3	8	8	20	13	8	13	37	4	7	7	21	30	24	42	124	11	6	13	39	0	0	0	0	6	8	11	33	0	0	0	0	4	1	4	12	71	62	98	286	3										
2564		1/2564	ปกติ	1	4	4	10	5	5	5	15	0	0	0	5	3	3	9	10	10	10	30	0	0	0	0	6	4	4	12	0	0	0	0	4	4	4	12	31	30	30	88	4 พฤศจิกายน 2564										
			พิเศษ	0	0	0	0	0	0	0	0	0	0	0	0	0	0	0	0	0	0	0	0	0	0	0	0	0	0	0	0	0	0	0	0	0	0	0	0	0	0	0		0	0	0							
		2/2564	ปกติ	0	0	0	0	3	3	3	7	27	1	1	162	1	1	1	3	0	0	0	0	1	1	1	3	0	2	2	4	12	2	1	1	12	5	5	5	15	41	14	16	217	30 มีนาคม 2565								
			พิเศษ	0	0	0	0	0	0	0	0	0	0	0	0	0	0	0	0	0	0	0	0	0	0	0	0	0	0	0	0	0	0	0	0	1	1	1	3	2	2	2	6	0		0	0						
		3/2564	ปกติ	0	0	0	0	0	0	0	0	1	1	1	3	0	0	0	0	0	0	0	0	0	0	0	0	0	0	0	0	0	0	0	0	0	0	0	0	0	0	0	0	0	0	0	0	0	8 มิถุนายน 2565				
	พิเศษ		0	0	0	0	0	0	0	0	0	0	0	0	0	0	0	0	0	0	0	0	0	0	0	0	0	0	0	0	0	0	0	0	0	0	0	0	0	0	0	0	0	0	0	0	0						
	รวมทั้งหมดยุคการศึกษา 2564			1	4	4	10	8	8	8	22	28	2	2	165	7	5	5	15	10	10	10	30	1	1	1	6	8	6	8	24	2	1	1	12	10	10	10	30	75	47	49	314	3									
	2565	1/2565	ปกติ	5	7	9	25	22	4	24	72	4	5	7	16	1	1	1	3	13	3	13	39	1	1	1	3	7	1	7	21	4	1	4	12	2	3	5	15	59	26	71	206	28 ต.ค. 2565									
			พิเศษ	0	0	0	0	0	0	0	0	0	0	0	0	0	0	0	0	0	0	0	0	0	0	0	0	0	0	0	0	0	0	0	0	0	0	0	0	0	0	0	0		0	0							
		2/2565	ปกติ	5	7	9	25	22	4	24	72	4	5	7	16	1	1	1	3	13	3	13	39	1	1	1	3	7	1	7	21	4	1	4	12	2	3	5	15	59	26	71	206	24/3/2566									
			พิเศษ	0	0	0	0	0	0	0	0	0	0	0	0	0	0	0	0	0	0	0	0	0	0	0	0	0	0	0	0	0	0	0	0	0	0	0	0	0	0	0	0		0	0	0	0					
		3/2565	ปกติ	0	0	0	0	0	0	0	0	0	0	0	0	0	0	0	0	0	0	0	0	0	0	0	0	0	0	0	0	0	0	0	0	0	0	0	0	0	0	0	0	0	0	0	9/5/2566						
พิเศษ			0	0	0	0	0	0	0	0	0	0	0	0	0	0	0	0	0	0	0	0	0	0	0	0	0	0	0	0	0	0	0	0	0	0	0	0	0	0	0	0	0	0	0	0							
รวมทั้งหมดยุคการศึกษา 2565			10	17	20	53	24	6	26	78	10	13	34	2	2	2	6	17	7	17	51	1	1	1	3	7	1	7	21	4	1	4	12	18	7	22	66	93	52	112	324	3											
รวมทั้งหมด			189	339	343	1,040	704	976	1,002	2,904	266	327	330	1,069	465	580	598	1,878	296	395	412	1,221	21	37	37	98	84	86	98	292	56	152	155	474	45	27	46	147	2,126	2,919	3,021	9,123	28										

ตารางที่ 11 แสดงข้อมูลการบันทึกผลการรยกเลิกรายวิชาลงโปรแกรมคอมพิวเตอร์ ตามคำร้องขอยกเลิก
รายวิชาที่นักศึกษายื่นขอแยกข้อมูลตามปีการศึกษา

เริ่มเก็บข้อมูล ปีการศึกษา 2555

สรุปทะเบียนการบันทึกผลการรยกเลิกรายวิชาเรียนตามคำร้องที่นักศึกษาเสนอ (แยกตามปีการศึกษา)

ปีการศึกษา	ภาคเรียน	คณะ	จำนวนรายละเอียดการรยกเลิกรายวิชาเรียน											วันที่ส่งแจ้งคณะ	
			นักศึกษา			รายวิชา			Section			หน่วยกิต			
			ปกติ	พิเศษ	รวม	ปกติ	พิเศษ	รวม	ปกติ	พิเศษ	รวม	ปกติ	พิเศษ		รวม
2555	1/2555	ครุศาสตร์	5	0	5	7	0	7	9	0	9	25	0	25	28 ต.ค. 2565
		วิทยาการจัดการ	22	0	22	4	0	4	24	0	24	72	0	72	
		วิทยาศาสตร์และเทคโนโลยี	4	0	4	5	0	5	7	0	7	16	0	16	
		มนุษยศาสตร์และสังคมศาสตร์	1	0	1	1	0	1	1	0	1	3	0	3	
		เทคโนโลยีอุตสาหกรรม	13	0	13	3	0	3	13	0	13	39	0	39	
		เกษตรศาสตร์	1	0	1	1	0	1	1	0	1	3	0	3	
		วิทยาลัยนานาชาติ	7	0	7	1	0	1	7	0	7	21	0	21	
		วิทยาลัยน่าน	4	0	4	1	0	1	4	0	4	12	0	12	
	ศูนย์ประสานงานรายวิชาศึกษาทั่วไป	2	0	2	3	0	3	5	0	5	15	0	15		
	รวม	59	0	59	26	0	26	71	0	71	206	0	206		
	2/2555	ครุศาสตร์	5	0	5	10	0	10	11	0	11	28	0	28	24/3/2566
		วิทยาการจัดการ	2	0	2	2	0	2	2	0	2	6	0	6	
		วิทยาศาสตร์และเทคโนโลยี	6	0	6	5	0	5	6	0	6	18	0	18	
		มนุษยศาสตร์และสังคมศาสตร์	1	0	1	1	0	1	1	0	1	3	0	3	
		เทคโนโลยีอุตสาหกรรม	4	0	4	4	0	4	4	0	4	12	0	12	
		เกษตรศาสตร์	0	0	0	0	0	0	0	0	0	0	0	0	
		วิทยาลัยน่าน	0	0	0	0	0	0	0	0	0	0	0	0	
		วิทยาลัยนานาชาติ	0	0	0	0	0	0	0	0	0	0	0	0	
	ศูนย์ประสานงานรายวิชาศึกษาทั่วไป	13	0	13	3	0	3	14	0	14	42	0	42		
	รวม	31	0	31	25	0	25	38	0	38	109	0	109		
	3/2555	ครุศาสตร์	0	0	0	0	0	0	0	0	0	0	0	0	9/5/2566
		วิทยาการจัดการ	0	0	0	0	0	0	0	0	0	0	0	0	
		วิทยาศาสตร์และเทคโนโลยี	0	0	0	0	0	0	0	0	0	0	0	0	
		มนุษยศาสตร์และสังคมศาสตร์	0	0	0	0	0	0	0	0	0	0	0	0	
		เทคโนโลยีอุตสาหกรรม	0	0	0	0	0	0	0	0	0	0	0	0	
		เกษตรศาสตร์	0	0	0	0	0	0	0	0	0	0	0	0	
		วิทยาลัยนานาชาติ	0	0	0	0	0	0	0	0	0	0	0	0	
		ศูนย์ประสานงานรายวิชาศึกษาทั่วไป	0	3	3	0	1	1	0	3	3	0	9	9	
รวม	0	3	3	0	1	1	0	3	3	0	9	9			
รวม	90	3	93	51	1	52	109	3	112	315	9	324			
รวมทั้งหมด	2,078	48	2,126	2,860	55	2,915	2,965	70	3,035	8,906	217	9,123			

ภาพแผนภูมิที่ 10 แสดงข้อมูลการบันทึกผลการยกเลิกรายวิชาลงโปรแกรมคอมพิวเตอร์ ตามคำร้องขอยกเลิก รายวิชาที่นักศึกษายื่นขอแยกข้อมูลตามคณะที่รายวิชาสังกัดอยู่ และ แยกข้อมูลตามปีการศึกษา

สรุปทะเบียนการบันทึกผลการยกเลิกวิชาเรียนตามคำร้องที่นักศึกษายื่นขอ (แยกข้อมูลตามคณะ)

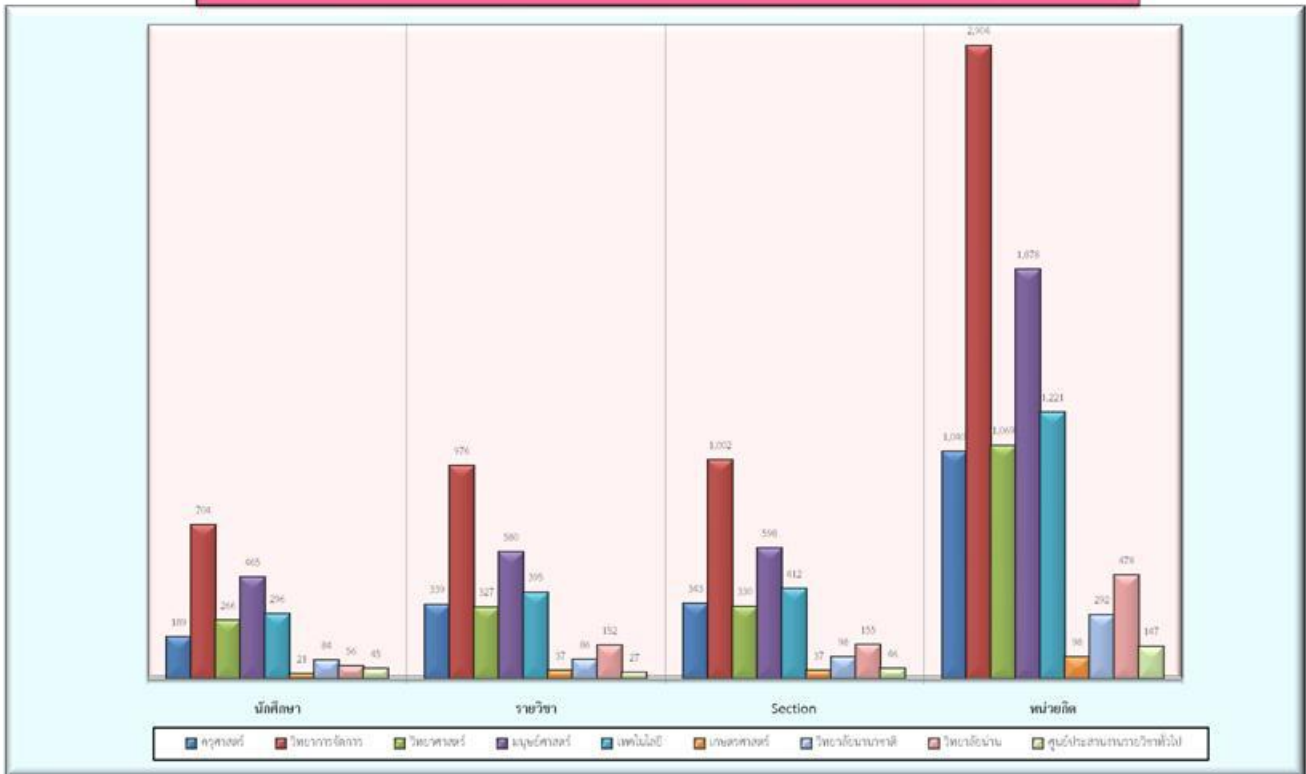

สรุปทะเบียนการบันทึกผลการยกเลิกวิชาเรียนตามคำร้องที่นักศึกษายื่นขอ (จำแนกตามปีการศึกษา)

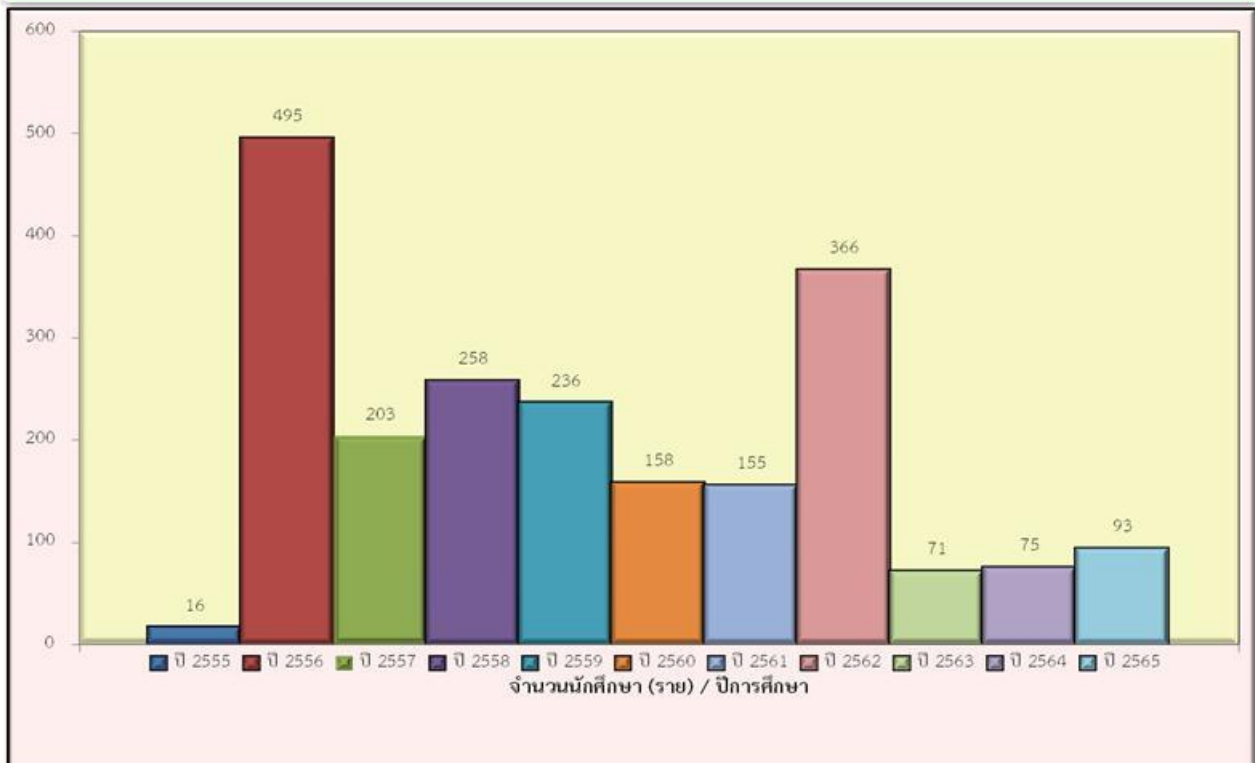

9. การบันทึกผลการยกเลิกรายวิชาจากผู้ลาออกหรือถูกถอนสภาพ

แสดงข้อมูล การบันทึกผลการยกเลิกรายวิชาสำหรับผู้ลาออกหรือถูกถอนสภาพจากการเป็นนักศึกษาเข้าสู่โปรแกรมคอมพิวเตอร์ระบบงานทะเบียนด้วยผลการเรียนสัญญาลักษณะ W คือ การถอนรายวิชาหลังจากพ้นกำหนดการลดยาวิชา ดำเนินการบันทึกผลทุกรายวิชาในภาคเรียนที่นักศึกษาขอลาออกหรือถูกถอนสภาพลงทะเบียนเรียน ตามคำร้องขอลาออก/บัญชีรายชื่อนักศึกษาจากงานบริการหรือประกาศการถอนสภาพการเป็นนักศึกษาจากงานทะเบียนประวัติ แล้วตรวจสอบความถูกต้องครบถ้วนของการบันทึกข้อมูล พร้อมลงลายมือชื่อ วัน/เดือน/ปี ที่บันทึกผลในคำร้องขอลาออกจากนั้นจัดพิมพ์รายงานข้อมูลรายชื่อนักศึกษาจำแนกเป็นรายวิชาและคณะออกจากโปรแกรมคอมพิวเตอร์ ดำเนินการรวบรวมเป็นข้อมูลสำหรับรายงานผลการยกเลิกรายวิชาของนักศึกษาส่งแจ้งไปยังคณะที่รายวิชาสังกัดอยู่ เพื่อให้มีข้อมูลให้อาจารย์ผู้สอนทราบเกี่ยวกับการยกเลิกรายวิชาของนักศึกษาในแต่ละภาคเรียน ที่ครบถ้วน ถูกต้อง ชัดเจน และเชื่อถือได้ ผลการปฏิบัติงานประจำปี 2566 ระหว่าง 1 ตุลาคม 2565 ถึง 30 กันยายน 2566

สรุปผลการปฏิบัติงาน

ตัวชี้วัดผลผลิต	ผลผลิตการปฏิบัติงาน
<ul style="list-style-type: none"> รายวิชาที่บันทึกผลการยกเลิกรายวิชาเรียน นักศึกษาที่ยื่นคำร้องขอลาออก / ถูกถอนสภาพจากการเป็นนักศึกษา ประจำภาคเรียนที่ 2/2565 - 1/2566 	<ul style="list-style-type: none"> จำนวน : 105 รายวิชา : 314 หน่วยกิต
<ul style="list-style-type: none"> บัญชีรายชื่อนักศึกษาที่ขอลาออก/ ถูกถอนสภาพจากการเป็นนักศึกษา ประจำภาคเรียนที่ 2/2565 - 1/2566 	<ul style="list-style-type: none"> จำนวน : นักศึกษา 16 ราย

โดยแสดงข้อมูลผลการปฏิบัติงานได้ดังตารางที่ 12 และ ภาพแผนภูมิที่ 11

ตารางที่ 12 แสดงข้อมูลการบันทึกผลการยกเลิกรายวิชาสำหรับนักศึกษาที่ยื่นคำร้องขอลาออกหรือถูกถอนสภาพโดยแยกข้อมูลตามปีการศึกษา

สรุปทะเบียนการบันทึกผลการยกเลิกวิชาเรียนนักศึกษาที่ขอลาออก / ถูกถอนสภาพจากการเป็นนักศึกษา

เริ่มภาคเรียนที่ 2/2560

เริ่มเก็บข้อมูล ปีการศึกษา 2560

ปีการศึกษา	ภาคเรียน	คณะ	จำนวนรายละเอียดการยกเลิกวิชาเรียน								
			ขอลาออก			ถูกถอนสภาพจากการเป็นนักศึกษา			รวม		
			นักศึกษา	รายวิชา	หน่วยกิต	นักศึกษา	รายวิชา	หน่วยกิต	นักศึกษา	รายวิชา	หน่วยกิต
2565	1/2565	ครุศาสตร์	11	76	226	1	6	18	12	82	244
		วิทยาการจัดการ	2	13	39	0	0	0	2	13	39
		วิทยาศาสตร์และเทคโนโลยี	5	35	96	0	0	0	5	35	96
		มนุษยศาสตร์และสังคมศาสตร์	0	0	0	1	7	21	1	7	21
		เทคโนโลยีอุตสาหกรรม	1	7	21	1	8	22	2	15	43
		เกษตรศาสตร์	0	0	0	0	0	0	0	0	0
		วิทยาลัยนานาชาติ	2	12	36	0	0	0	2	12	36
		วิทยาลัยน่าน	2	12	36	0	0	0	2	12	36
	รวม	23	155	454	3	21	61	26	176	515	
	2/2565	ครุศาสตร์	1	7	21	0	0	0	1	7	21
		วิทยาการจัดการ	0	0	0	0	0	0	0	0	0
		วิทยาศาสตร์และเทคโนโลยี	0	0	0	0	0	0	0	0	0
		มนุษยศาสตร์และสังคมศาสตร์	1	6	18	0	0	0	1	6	18
		เทคโนโลยีอุตสาหกรรม	0	0	0	0	0	0	0	0	0
		เกษตรศาสตร์	0	0	0	0	0	0	0	0	0
วิทยาลัยนานาชาติ		0	0	0	0	0	0	0	0	0	
วิทยาลัยน่าน		0	0	0	0	0	0	0	0	0	
รวม	2	13	39	0	0	0	2	13	39		
รวม ปีการศึกษา 2565			25	168	493	3	21	61	28	189	554
2566	1/2566	ครุศาสตร์	4	28	84	0	0	0	4	28	84
		วิทยาการจัดการ	4	25	75	0	0	0	4	25	75
		วิทยาศาสตร์และเทคโนโลยี	2	14	40	0	0	0	2	14	40
		มนุษยศาสตร์และสังคมศาสตร์	1	6	18	0	0	0	1	6	18
		เทคโนโลยีอุตสาหกรรม	1	7	22	0	0	0	1	7	22
		เกษตรศาสตร์	0	0	0	0	0	0	0	0	0
		วิทยาลัยนานาชาติ	1	6	18	0	0	0	1	6	18
		วิทยาลัยน่าน	1	6	18	0	0	0	1	6	18
	รวม	14	92	275	0	0	0	14	92	275	
	2/2566	ครุศาสตร์							0	0	0
		วิทยาการจัดการ							0	0	0
		วิทยาศาสตร์และเทคโนโลยี							0	0	0
		มนุษยศาสตร์และสังคมศาสตร์							0	0	0
		เทคโนโลยีอุตสาหกรรม							0	0	0
		เกษตรศาสตร์							0	0	0
วิทยาลัยนานาชาติ								0	0	0	
วิทยาลัยน่าน								0	0	0	
รวม	0	0	0	0	0	0	0	0	0		
รวม ปีการศึกษา 2566			14	92	275	0	0	0	14	92	275
รวมทั้งหมดทุกปีการศึกษา			309	1,720	5,012	46	242	708	355	1,962	5,720

ภาพแผนภูมิที่ 11 แสดงข้อมูลการบันทึกผลการยกเลิกรายวิชาสำหรับนักศึกษาที่ยื่นคำร้องขอลาออกหรือถูกถอนสภาพ แยกข้อมูลตามปีการศึกษา

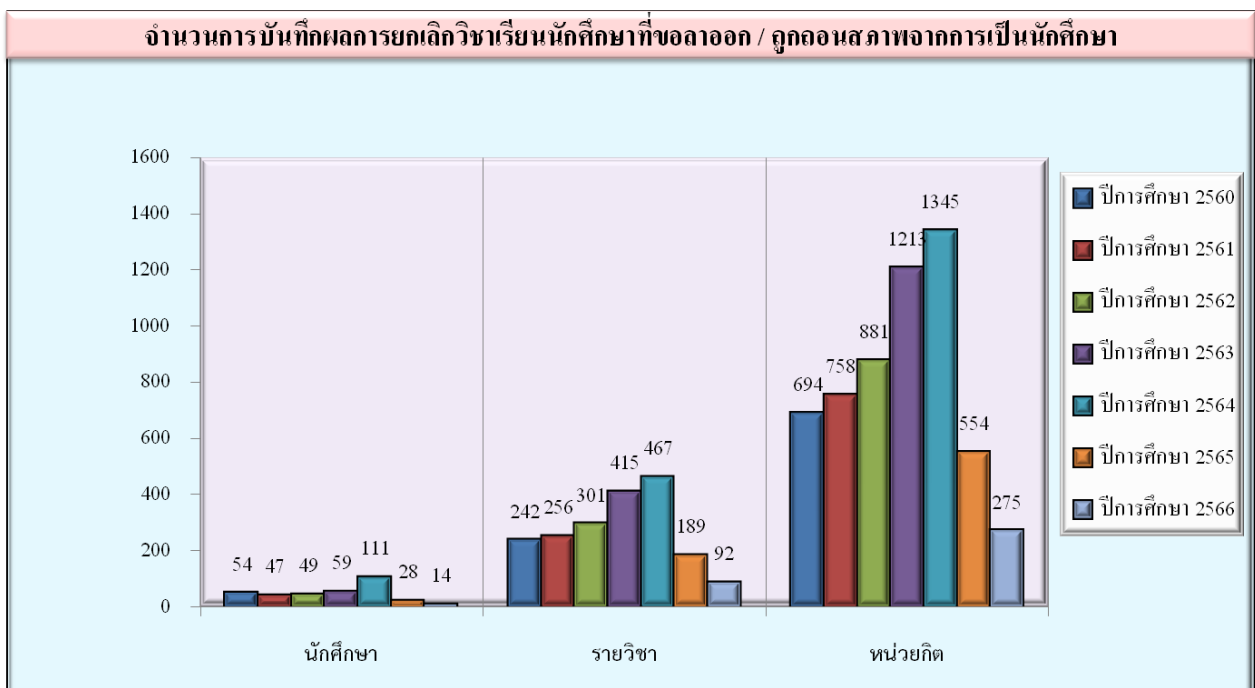
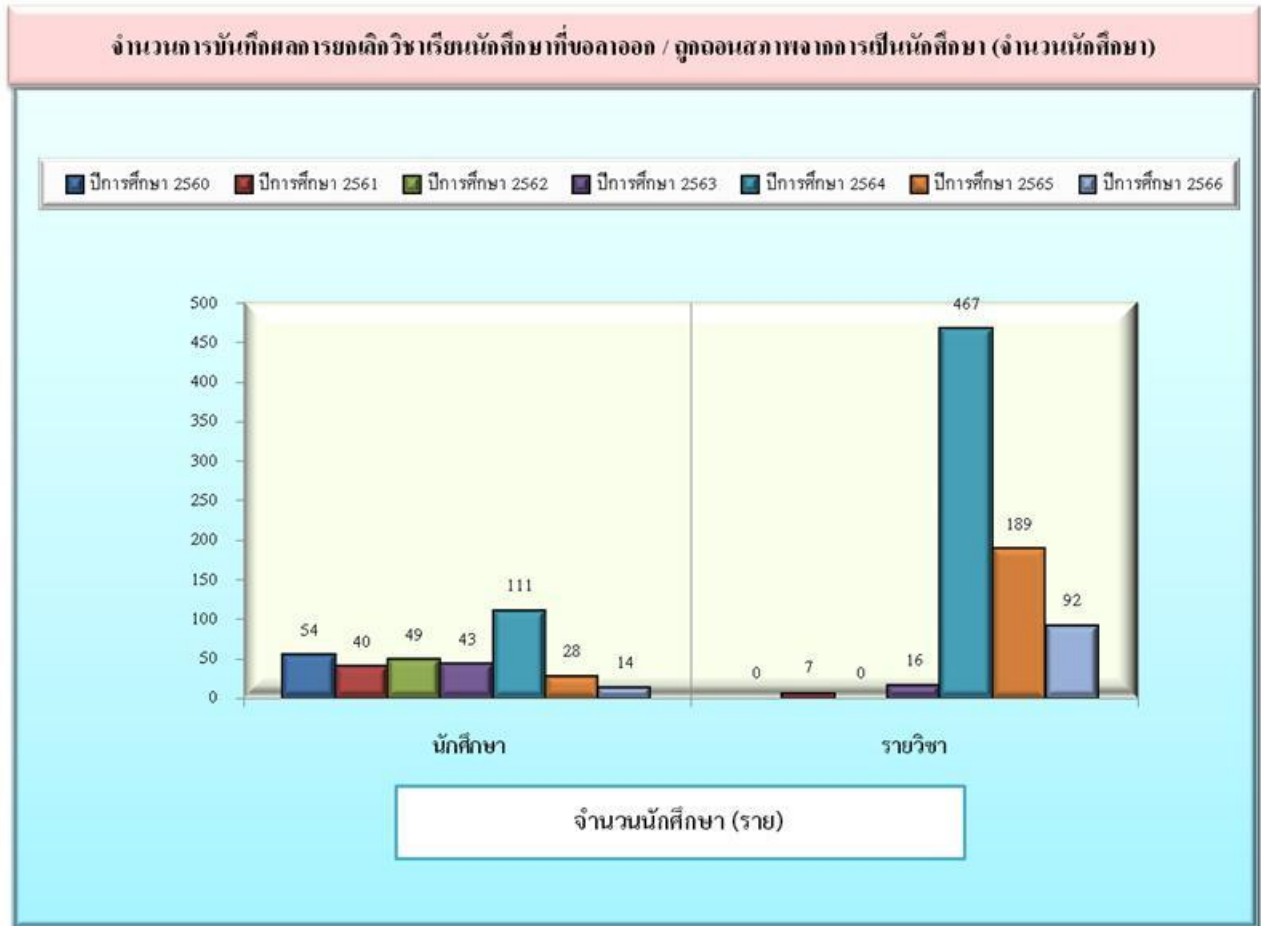

10. การรายงานข้อมูลการส่งผลการเรียน

แสดง รายงานการจัดส่งผลการเรียนนักศึกษาที่สำเร็จการศึกษาและไม่สำเร็จการศึกษา ดำเนินการรวบรวมสรุปรายงานข้อมูลอาจารย์ผู้สอนที่ยังค้างส่งผลการเรียนหลังจากหมดระยะเวลาตามกำหนดปฏิทินการศึกษาในแต่ละภาคการศึกษาโดยพิมพ์รายงานรายวิชาที่ยังค้างส่งผลการเรียนออกจากโปรแกรมคอมพิวเตอร์ระบบงานทะเบียน พร้อมทั้งระบุ วัน/เดือน/ปี และ เวลา ที่พิมพ์ในเอกสารทุกแผ่นสำหรับใช้เป็นเอกสารส่งมอบงานธุรการดำเนินการจัดพิมพ์บันทึกข้อความเสนอผู้อำนวยการกองบริการการศึกษา พิจารณาสั่งการพร้อมทั้งสำเนาเอกสารข้อมูลเก็บไว้เป็นหลักฐาน โดยจำแนกเอกสารตามภาคการศึกษาพร้อมทำทะเบียนคุมเอกสาร แยกคณะ เพื่อให้ได้เอกสารรายงานข้อมูลรายวิชาที่ค้างส่งผลการเรียนในแต่ละภาค การศึกษาที่ครบถ้วน ถูกต้อง ชัดเจน และสืบค้นได้ ผลการปฏิบัติงานประจำปี 2566 ระหว่าง 1 ตุลาคม 2565 ถึง 30 กันยายน 2566

สรุปผลการปฏิบัติงาน

ตัวชี้วัดผลผลิต	ผลผลิตการปฏิบัติงาน
✧ รายงานรายวิชาที่ไม่ส่งผลการเรียนตามกำหนด นำแจ้งมหาวิทยาลัยราชภัฏอุตรดิตถ์ ภาคเรียนที่ 1/2565 – 3/2565	➤ จำนวน : รายงานข้อมูล 1 ครั้ง
✧ รายวิชาที่ไม่ส่งผลการเรียนตามกำหนด ภาคเรียนที่ 1/2565 – 3/2565	➤ จำนวน : อาจารย์ผู้สอน 2 ราย : 2 รายวิชา : 2 Section

โดยแสดงข้อมูลผลการปฏิบัติงานได้ตั้งตารางที่ 13 และภาพแผนภูมิที่ 12

ตารางที่ 13 แสดงข้อมูลรายงานข้อมูลรายวิชาที่ยังไม่ส่งผลการเรียนตามกำหนดในแต่ละภาคเรียน แยกข้อมูลตามคณะที่รายวิชาสังกัดอยู่และภาคเรียน/ปีการศึกษา

สรุปรายวิชาที่ไม่ส่งผลการเรียนตามกำหนด (แยกข้อมูลตามคณะ)

เริ่มเก็บข้อมูล ปีการศึกษา 2555

ปีการศึกษา	ภาคเรียน	รายละเอียด	คณะ (จำนวน)										รวม	วันที่ส่งแจ้งคณะ
			ครุศาสตร์	วิทยาศาสตร์	มนุษยศาสตร์	วิทยาการจัดการ	เทคโนโลยีอุตสาหกรรม	เกษตรศาสตร์	วิทยาลัยนานาชาติ	วิทยาเขตแพร่	วิทยาเขตน่าน	สำนักวิชาศึกษาทั่วไป		
2564	1/2564	อาจารย์ผู้สอน	0	0	4	0	0	0	1	0	0	2	7	7 ธันวาคม 2564
		รายวิชา	0	0	6	0	0	0	1	0	0	3	10	
		Section	0	0	7	0	0	0	1	0	0	5	13	
		ครั้งที่ท้วงเกรด	0	0	1	0	0	0	1	0	0	1	3	
	2/2564	อาจารย์ผู้สอน	2	0	3	0	1	0	0	0	0	0	6	21/4/2565 (นท.จบ) 5/5/2565
		รายวิชา	3	0	5	0	1	0	0	0	0	0	9	
		Section	3	0	5	0	1	0	0	0	0	0	9	
		ครั้งที่ท้วงเกรด	1	0	1	0	1	0	0	0	0	0	3	
	3/2564	อาจารย์ผู้สอน	0	0	0	0	0	0	0	0	0	0	0	ไม่มีรายวิชา ส่งเกรดหลังกำหนด
		รายวิชา	0	0	0	0	0	0	0	0	0	0	0	
		Section	0	0	0	0	0	0	0	0	0	0	0	
		ครั้งที่ท้วงเกรด	0	0	0	0	0	0	0	0	0	0	0	
รวมปีการศึกษา 2564	อาจารย์ผู้สอน	2	0	7	0	1	0	1	0	0	2	13	2	
	รายวิชา	3	0	11	0	1	0	1	0	0	3	19		
	Section	3	0	12	0	1	0	1	0	0	5	22	วัน	
	ครั้งที่ท้วงเกรด	1	0	2	0	1	0	1	0	0	1	2		
2565	1/2565	อาจารย์ผู้สอน	0	0	0	0	0	0	0	0	0	0	0	ไม่มีรายวิชา ส่งเกรดหลังกำหนด
		รายวิชา	0	0	0	0	0	0	0	0	0	0	0	
		Section	0	0	0	0	0	0	0	0	0	0	0	
		ครั้งที่ท้วงเกรด	0	0	0	0	0	0	0	0	0	0	0	
	2/2565	อาจารย์ผู้สอน	0	1	0	0	1	0	0	0	0	0	2	7 เม.ย. 2566
		รายวิชา	0	1	0	0	1	0	0	0	0	0	2	
		Section	0	1	0	0	1	0	0	0	0	0	2	
		ครั้งที่ท้วงเกรด	0	1	0	0	1	0	0	0	0	0	2	
	3/2565	อาจารย์ผู้สอน	0	0	0	0	0	0	0	0	0	0	0	ไม่มีรายวิชา ส่งเกรดหลังกำหนด
		รายวิชา	0	0	0	0	0	0	0	0	0	0	0	
		Section	0	0	0	0	0	0	0	0	0	0	0	
		ครั้งที่ท้วงเกรด	0	0	0	0	0	0	0	0	0	0	0	
รวมปีการศึกษา 2565	อาจารย์ผู้สอน	0	1	0	0	1	0	0	0	0	0	2	1	
	รายวิชา	0	1	0	0	1	0	0	0	0	0	2		
	Section	0	1	0	0	1	0	0	0	0	0	2	วัน	
	ครั้งที่ท้วงเกรด	0	1	0	0	1	0	0	0	0	0	1		
รวมทั้งสิ้น	อาจารย์ผู้สอน	84	44	115	23	12	3	14	10	24	2	331	31	
	รายวิชา	161	69	214	49	20	3	39	18	35	3	611		
	Section	174	73	227	49	20	3	39	18	35	5	643	วัน	
	ครั้งที่ท้วงเกรด	20	18	22	11	10	3	11	5	10	1	31		

ภาพแผนภูมิที่ 12 แสดงข้อมูลรายงานข้อมูลรายวิชาที่ยังไม่ส่งผลการเรียนตามกำหนดในแต่ละภาคเรียน แยกข้อมูลตามคณะที่รายวิชาสังกัดอยู่

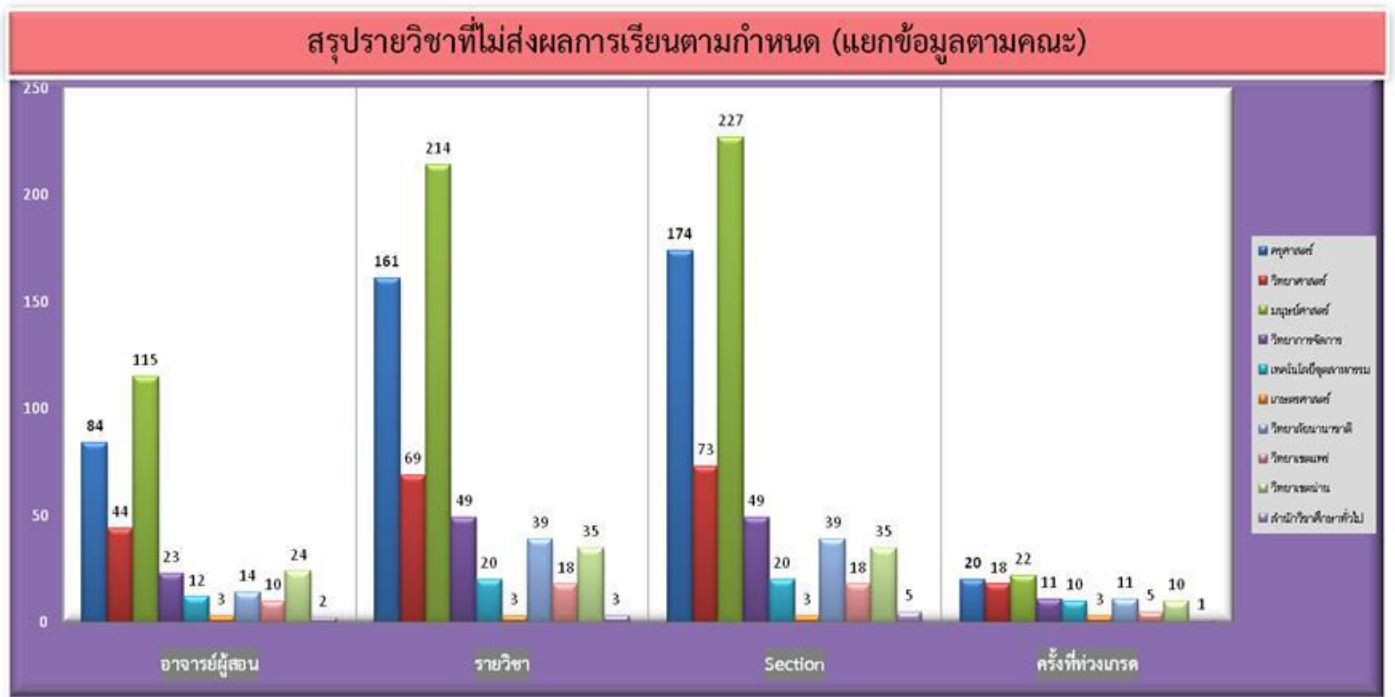

เริ่มเก็บข้อมูล ปีการศึกษา 2555

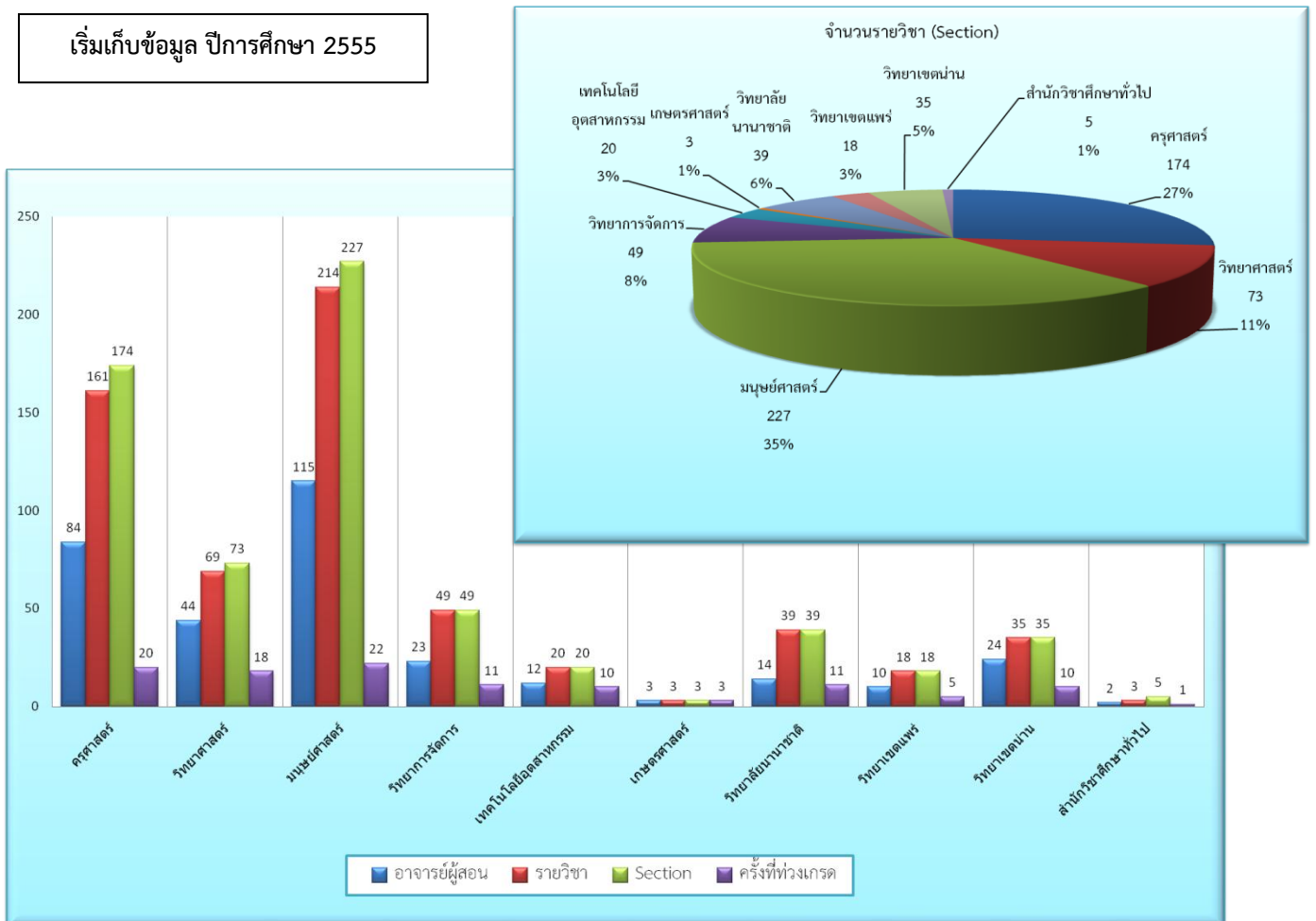

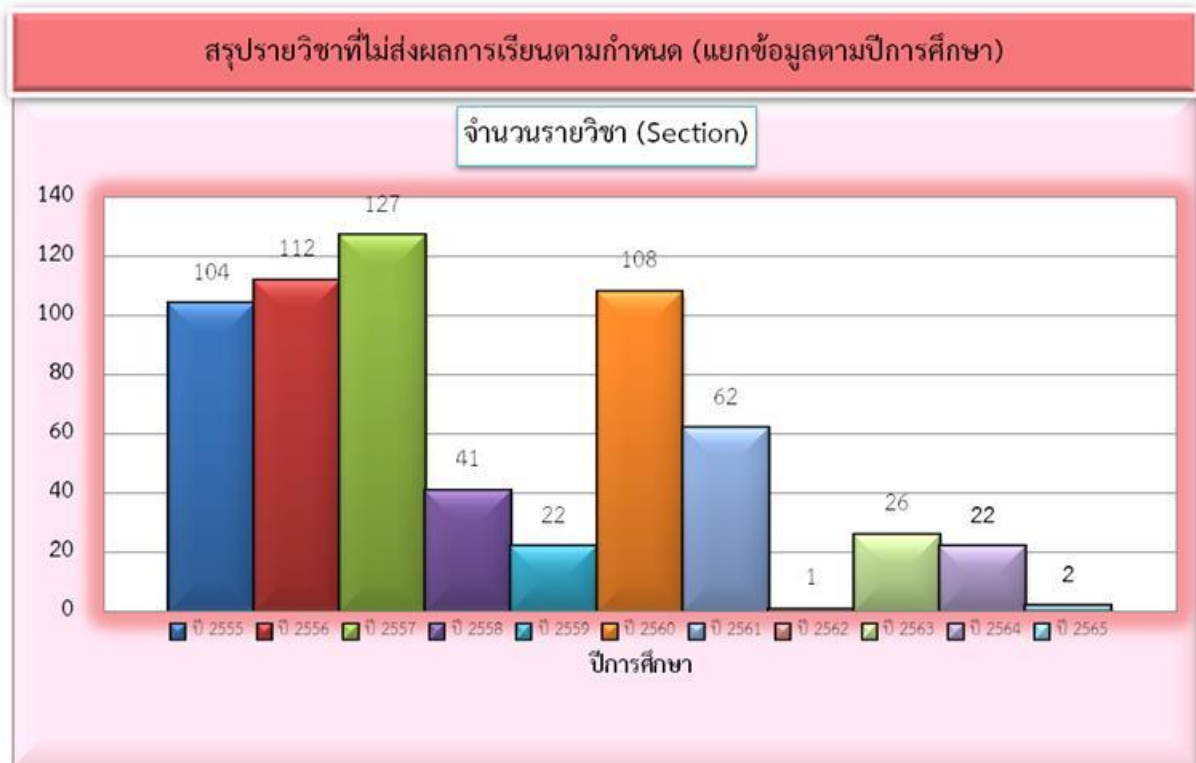

11. การแก้ไขกลุ่มรายวิชาสำหรับผู้ลงทะเบียนไม่ตรงตามโครงสร้างหลักสูตร

แสดงรายงานข้อมูล การแก้ไขกลุ่มรายวิชาและรายวิชาสำหรับผู้ลงทะเบียนไม่ตรงตามโครงสร้างหลักสูตรเข้าสู่โปรแกรมคอมพิวเตอร์ระบบงานทะเบียนทันทีที่ได้รับมอบเอกสารจากฝ่ายงานที่เกี่ยวข้อง แล้วสรุปประเด็นจากการดำเนินงานปัญหาที่น่าสนใจ สำหรับช่วยเป็นข้อมูลสนับสนุน ส่งเสริม การปรับปรุงพัฒนาการจัดการระบบการศึกษาของมหาวิทยาลัย เพื่อให้ข้อมูลการลงทะเบียนเรียนของนักศึกษามีความถูกต้องสมบูรณ์ สามารถสำเร็จการศึกษาได้ตามกำหนด ผลการปฏิบัติงานประจำปี 2566 ระหว่าง 1 ตุลาคม 2565 ถึง 30 กันยายน 2566

สรุปผลการปฏิบัติงาน

ตัวชี้วัดผลผลิต	ผลผลิตการปฏิบัติงาน
✦ ผลการแก้ไขกลุ่มวิชาและรายวิชาในโปรแกรมการบันทึกผลการเรียนตามโครงสร้างหลักสูตร ภาคเรียนที่ 1/2565 – 3/2565	➡ จำนวน : นักศึกษา 327 ราย

โดยแสดงข้อมูลผลการปฏิบัติงานได้ดังตารางที่ 14 และภาพแผนภูมิที่ 13

ตารางที่ 14 แสดงข้อมูลการบันทึกผลการแก้ไขกลุ่มวิชาและรายวิชาในโปรแกรมการบันทึกผลการเรียนตามโครงสร้างหลักสูตร แยกข้อมูลตามคณะที่นักศึกษาสังกัดอยู่และคณะ

เริ่มเก็บข้อมูล ปีการศึกษา 2559

ฐานข้อมูลการแก้ไขกลุ่มวิชาและรายวิชาเพื่อให้ถูกต้องตามโครงสร้างหลักสูตร
* ใช้ข้อมูลอ้างอิงจากรายงานการตรวจสอบโครงสร้างหลักสูตรของผู้ที่จะสำเร็จการศึกษา*

ปีการศึกษา	ภาคเรียน	รายละเอียดการแก้ไข	จำนวนนักศึกษาที่มีการแก้ไขกลุ่มเรียนและรายวิชา (คน)									รวมทั้งหมด (คน)	หมายเหตุ
			ครุศาสตร์	วิทยาการจัดการ	วิทยาศาสตร์ และเทคโนโลยี	มนุษยศาสตร์ และสังคมศาสตร์	เทคโนโลยี อุตสาหกรรม	เกษตรศาสตร์	วิทยาลัย นานาชาติ	วิทยาลัยน่าน	อบจ.แพร่		
2562	1/2562	แก้ไขกลุ่มเรียน (คน)	0	10	8	5	5	0	0	0	0	28	
		แก้ไขรายวิชา (คน)	0	5	1	6	3	0	2	0	0	17	
		รวม (คน)	0	15	9	11	8	0	2	0	0	45	คน
	2/2562	แก้ไขกลุ่มเรียน (คน)	0	4	0	0	0	0	0	0	0	4	
		แก้ไขรายวิชา (คน)	2	7	1	8	12	0	1	1	0	32	
		รวม (คน)	2	11	1	8	12	0	1	1	0	36	คน
	3/2562	แก้ไขกลุ่มเรียน (คน)	1	15	5	4	8	0	0	0	0	33	
		แก้ไขรายวิชา (คน)	1	2	0	18	0	0	0	0	0	21	
		รวม (คน)	2	17	5	22	8	0	0	0	0	54	คน
รวมทั้งหมดปี 2562			4	43	15	41	28	0	3	1	0	135	คน
2563	1/2563	แก้ไขกลุ่มเรียน (คน)	0	46	8	31	7	0	3	0	0	95	
		แก้ไขรายวิชา (คน)	0	4	4	14	2	0	1	0	0	25	
		รวม (คน)	0	50	12	45	9	0	4	0	0	120	คน
	2/2563	แก้ไขกลุ่มเรียน (คน)	36	40	14	12	11	0	15	52	0	180	
		แก้ไขรายวิชา (คน)	42	4	1	2	2	0	1	0	0	52	
		รวม (คน)	78	44	15	14	13	0	16	52	0	232	คน
	3/2563	แก้ไขกลุ่มเรียน (คน)	4	41	5	19	50	0	1	0	0	120	
		แก้ไขรายวิชา (คน)	0	19	4	15	56	0	1	1	0	96	
		รวม (คน)	4	60	9	34	106	0	2	1	0	216	คน
รวมทั้งหมดปี 2563			82	154	36	93	128	0	22	53	0	568	คน
2564	1/2564	แก้ไขกลุ่มเรียน (คน)	1	37	18	15	15	1	0	1	0	88	
		แก้ไขรายวิชา (คน)	0	4	4	5	56	0	0	0	0	69	
		รวม (คน)	1	41	22	20	71	1	0	1	0	157	คน
	2/2564	แก้ไขกลุ่มเรียน (คน)	15	41	12	28	42	0	5	0	8	151	
		แก้ไขรายวิชา (คน)	0	0	0	0	0	0	0	0	0	0	
		รวม (คน)	15	41	12	28	42	0	5	0	8	151	คน
	3/2564	แก้ไขกลุ่มเรียน (คน)	0	18	2	8	37	0	3	0	0	68	
		แก้ไขรายวิชา (คน)	0	6	1	3	2	0	0	0	0	12	
		รวม (คน)	0	24	3	11	39	0	3	0	0	80	คน
รวมทั้งหมดปี 2564			16	106	37	59	152	1	8	1	8	388	คน
2565	1/2565	แก้ไขกลุ่มเรียน (คน)	1	18	10	17	45	0	0	1	0	92	
		แก้ไขรายวิชา (คน)	0	8	0	8	20	0	1	0	0	37	
		รวม (คน)	1	26	10	25	65	0	1	1	0	129	คน
	2/2565	แก้ไขกลุ่มเรียน (คน)	31	16	4	26	6	1	1	28	0	113	
		แก้ไขรายวิชา (คน)	0	0	0	0	0	0	0	0	0	0	
		รวม (คน)	31	16	4	26	6	1	1	28	0	113	คน
	3/2565	แก้ไขกลุ่มเรียน (คน)	2	7	11	10	19	0	0	5	0	54	
		แก้ไขรายวิชา (คน)	1	5	3	3	19	0	0	0	0	31	
		รวม (คน)	3	12	14	13	38	0	0	5	0	85	คน
รวมทั้งหมดปี 2565			35	54	28	64	109	1	2	34	0	327	คน
2566	1/2566	แก้ไขกลุ่มเรียน (คน)									0		
		แก้ไขรายวิชา (คน)									0		
		รวม (คน)	0	0	0	0	0	0	0	0	0	0	คน
	2/2566	แก้ไขกลุ่มเรียน (คน)										0	
		แก้ไขรายวิชา (คน)										0	
		รวม (คน)	0	0	0	0	0	0	0	0	0	0	คน
	3/2566	แก้ไขกลุ่มเรียน (คน)										0	
		แก้ไขรายวิชา (คน)										0	
		รวม (คน)	0	0	0	0	0	0	0	0	0	0	คน
รวมทั้งหมดปี 2566			0	0	0	0	0	0	0	0	0	0	คน
รวมทั้งหมด			432	900	263	866	651	30	105	90	8	3,345	คน

ภาพแผนภูมิที่ 13 แสดงข้อมูลการบันทึกผลการแก้ไขกลุ่มวิชาและรายวิชาในโปรแกรมการบันทึกผลการเรียนตามโครงสร้างหลักสูตร แยกข้อมูลตามปีการศึกษาและคณะ



เริ่มเก็บข้อมูล ปีการศึกษา 2559

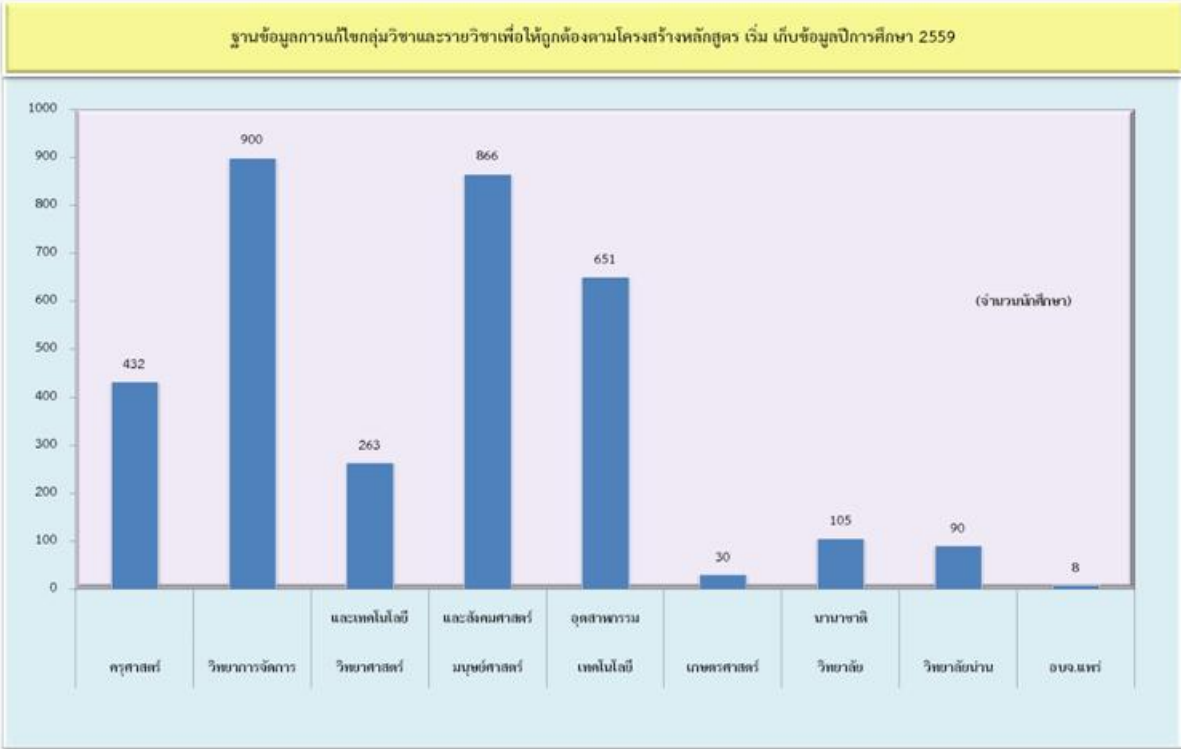
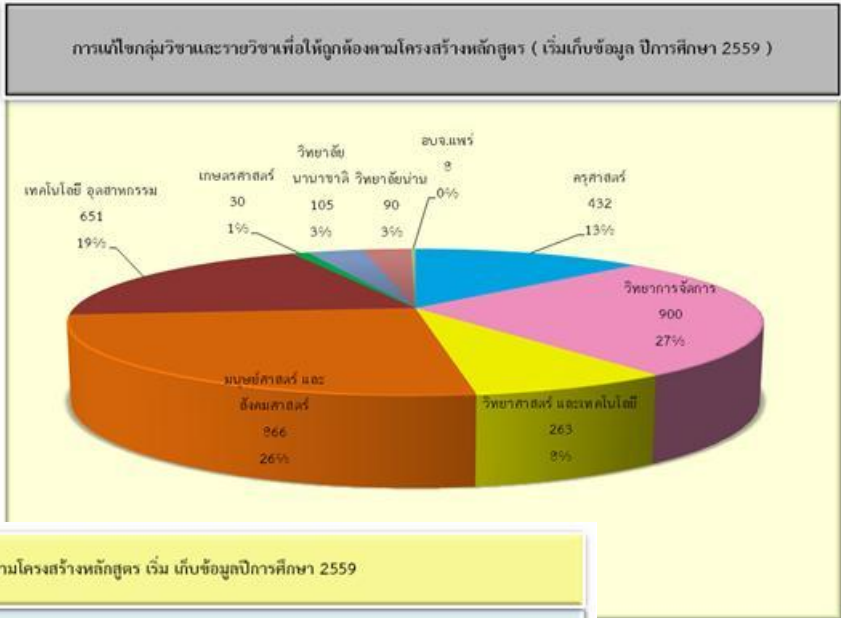

12. การวัดและประเมินผลการเรียน

แสดงรายงานข้อมูลการตรวจสอบผลการเรียนเฉลี่ยสะสมของนักศึกษาตามเกณฑ์การพ้นสภาพจากการเป็นนักศึกษาตามข้อบังคับมหาวิทยาลัยราชภัฏอุดรดิตถ์ ดังนี้

- ได้คะแนนเฉลี่ยสะสมต่ำกว่า 1.60 ยกเว้นนักศึกษาใหม่ที่เข้าศึกษาเป็นภาคการศึกษาแรก
- ได้คะแนนเฉลี่ยสะสมต่ำกว่า 1.80 สองภาคการศึกษาปกติ ติดต่อกัน ยกเว้นภาคการศึกษาแรก

โดยการตรวจสอบแล้วพบว่านักศึกษาอยู่ในเกณฑ์ที่ต้องออกตามระเบียบวัดผลจะสามารถจำแนกการตรวจสอบได้ 3 รูปแบบดังนี้

(1) ตกต้องออกตามระเบียบวัดผลการวัดผล คือ นักศึกษาได้รับการประเมินวัดผลประเมินผลที่สมบูรณ์แล้ว เนื่องจากผลการเรียนในทุกรายวิชาที่ลงทะเบียนครบถ้วนแล้วไม่มีการประเมินผลการเรียนเป็น ร หรือ “I” หรือ รอผลการเรียน ดำเนินการแจ้งนักศึกษาให้รับทราบผลการวัดผลประเมินผล โดยนักศึกษาจะไม่สามารถลงทะเบียนเรียนในภาคเรียนถัดไปได้ หากนักศึกษาต้องการที่จะศึกษาต่อต้องดำเนินการสมัครเรียนเป็นนักศึกษาใหม่เท่านั้น

(2) ตกต้องออกหากผลการเรียนไม่ได้รับการแก้ไข คือ นักศึกษาได้รับการประเมินวัดผลประเมินว่าอยู่ในเกณฑ์อาจตกต้องออกเนื่องจากผลการเรียนในบางรายวิชาที่ยังไม่สมบูรณ์เพราะได้รับการประเมินผลการเรียนเป็น ร หรือ “I” โดยนักศึกษาสามารถติดต่ออาจารย์ผู้สอนเพื่อขอรับการเปลี่ยนแปลงระดับคะแนน ให้เสร็จสิ้น ภายในภาคการศึกษาปกติถัดไปก่อนวันสุดท้ายของการขอส่งผลการเรียนแก่ ร หรือ “I” ตามกำหนดประกาศมหาวิทยาลัย เรื่อง ปฏิทินการศึกษาของแต่ละภาคการศึกษา

(3) อาจจะต้องออกตามระเบียบวัดผลประเมินผลเนื่องจากรอผลการประเมินผลการเรียน คือ ผลการเรียนเฉลี่ยสะสมของนักศึกษาเป็นไปตามเกณฑ์การประเมินวัดผลประเมินผลแต่ยังมีในบางรายวิชาที่รอผลการประเมินผลการเรียน โดยนักศึกษาสามารถติดต่ออาจารย์ผู้สอน เพื่อขอรับการประเมินผลการเรียนให้สมบูรณ์ ก่อนวันสุดท้ายของการขอส่งผลการเรียนแก่ ร หรือ “I” ตามกำหนดประกาศมหาวิทยาลัย เรื่อง ปฏิทินการศึกษาของแต่ละภาคการศึกษาดำเนินการแจ้งนักศึกษาให้รับทราบผลการวัดผลประเมินผลหากนักศึกษาต้องการที่จะลงทะเบียนเรียนในภาคเรียนถัดไปนักศึกษาจะต้องพบนายทะเบียนเพื่อชี้แจงเหตุผลแล้วจัดทำบันทึกข้อความขออนุญาตลงทะเบียนเรียนและชำระค่าธรรมเนียม โดยต้องผ่านความเห็นชอบจากผู้ปกครอง อาจารย์ที่ปรึกษา ก่อน

เพื่อให้ได้รายชื่อผู้ที่อยู่ในเกณฑ์ที่ต้องออกสำหรับจัดทำประกาศรายชื่อผู้ที่พ้นสภาพนักศึกษา เนื่องจากตกต้องออก ผลการปฏิบัติงานประจำปี 2566 ระหว่าง 1 ตุลาคม 2565 ถึง 30 กันยายน 2566

สรุปผลการปฏิบัติงาน

ตัวชี้วัดผลผลิต

ผลผลิตการปฏิบัติงาน

✧ ผลการตรวจสอบผลการเรียนเฉลี่ยสะสมของ
นักศึกษาว่าอยู่ในเกณฑ์ผ่านการวัดผลประเมินหรืออยู่
ในเกณฑ์ตกต้องออกตามระเบียบของมหาวิทยาลัย
ประจำปีการศึกษา 2565 ภาคเรียนที่ 1/2565 –
2/2565

➤ จำนวน : 515 กลุ่มเรียน
: นักศึกษา 10,497 ราย

โดยแสดงข้อมูลผลการปฏิบัติงานได้ดังตารางที่ 15 , 16 และภาพแผนภูมิที่ 14

ตารางที่ 15 แสดงข้อมูลการตรวจสอบผลการเรียนเฉลี่ยสะสมของนักศึกษาว่าอยู่ในเกณฑ์ตกต้องออกตาม
ระเบียบของมหาวิทยาลัยหรือไม่ หากผลการเรียนเฉลี่ยสะสมของนักศึกษาเป็นไปตามเกณฑ์การพ้นสภาพจาก
การเป็นนักศึกษาตามข้อบังคับมหาวิทยาลัยราชภัฏอุดรดิตถ์ แยกข้อมูลตามภาคเรียน และ ปีการศึกษา

ฐานข้อมูลการวัดผลประเมินผลการเรียนเฉลี่ยสะสมของนักศึกษา

เริ่มเก็บข้อมูล ปีการศึกษา 2559

* ใช้ข้อมูลอ้างอิงจากใบรายงานผลการเรียนเฉลี่ยสะสมนักศึกษาที่ใช้ตรวจสอบการวัดผลประเมินของนักศึกษาก่อนที่ประกาศตกต้องออก *

(**เงื่อนไขในการตรวจสอบ : ตรวจสอบผลการเรียนเฉลี่ยสะสมนักศึกษาทุกคนที่มีรายชื่อปรากฏในแต่ละหมู่เรียนทุกสภาพนักศึกษา**)

ปีการศึกษา	ภาคเรียน	ชั้นปี	จำนวนการวัดผลประเมินผลการเรียน			ครั้งที่ตรวจสอบ	หมายเหตุ
			หมู่เรียน (กลุ่ม)	นักศึกษา (คน)	ตกต้องออก(คน)		
2559	1/2559	4	303	9,359	19	1	
	2/2559	5	300	8,603	11	2	นักศึกษาศาสตร ปี 56 ไม่มีการลงทะเบียนเรียน
รวม	9	9	603	17,962	30	3	
2560	1/2560	5	305	9,051	12	3	
	2/2560	4	367	10,394	12	2	นักศึกษาครุศาสตร์สำเร็จการศึกษาก่อนวันวัดผลประเมินจบ 15 มี.ค. 2561
รวม	9	9	672	19,445	24	5	
2561	1/2561	4	297	8,114	5	1	580435001 CP.All รอเกรด
							590446402 ภาษาจีนธุรกิจ รอเกรดจากประเทศจีน , 590439001 CP.All รอเกรด
							600485001 ,600485002 CP.All รอเกรด
	2/2561	5	365	9,031	6	2	นักศึกษา ปี 62 เริ่มวัดผลการเรียนเฉลี่ยสะสม ภาคเรียนที่ 2/2561 590318001 , 590318002 ภาษาจีนคน.รอเกรดจากประเทศจีน /580435001 CP.All รอเกรด 590446402 ภาษาจีนธุรกิจรอเกรดจากประเทศจีน /590435001 CP.All รอเกรด 600485001 ,600485002 CP.All รอเกรด 610485011 CP.All รอเกรด
รวม	9	9	662	17,145	11	3	
2562	1/2562	4	273	7,135	9	2	59 CP.all รอเกรด 1 กลุ่ม , 59 คนตดรีสากล ผู้สอนส่งเกรด 1/62 หลังกำหนด , 60 CP.all รอเกรด 1 กลุ่ม,61 CP.all รอเกรด 2 กลุ่ม
	2/2562	5	348	8,893	5	2	60 CP.all รอเกรด 1 กลุ่ม,61 CP.all รอเกรด 2 กลุ่ม,62 CP.all รอเกรด 2 กลุ่ม รอเกรด 2/62 1001801 นักศึกษา 59-62 คบ. 30 กลุ่มเรียน (เกรดมา 25/9/2563)
รวม	9	9	621	16,028	14	4	
2563	1/2563	4	260	6,606	1	2	60 CP.all รอเกรด 1 กลุ่ม,61 CP.all รอเกรด 2 กลุ่ม
	2/2563	5	333	8,149	1	3	60 CP.all รอเกรด 1 กลุ่ม,61 CP.all รอเกรด 2 กลุ่ม
รวม	9	9	593	14,755	2	5	
2564	1/2564	4	250	5,928	4	1	610485011 , 610485012 CP.All รอเกรด
	2/2564	4	269	5,307	4	1	cp.all 61- 64 รอชำระเงิน
รวม	8	8	519	11,235	8	2	
2565	1/2565	4	264	5,693	3	1	
	2/2565	3	251	4,804	9	1	
รวม	7	7	515	10,497	12	2	
รวมทั้งหมด	60	60	4,185	107,067	101	24	

ตารางที่ 16 แสดงข้อมูลการตรวจสอบผลการเรียนเฉลี่ยสะสมของนักศึกษาว่าอยู่ในเกณฑ์ที่ต้องออกตามระเบียบของมหาวิทยาลัยหรือไม่ หากผลการเรียนเฉลี่ยสะสมของนักศึกษาเป็นไปตามเกณฑ์การพ้นสภาพจากการเป็นนักศึกษาตามข้อบังคับมหาวิทยาลัยราชภัฏอุดรดิตถ์ แยกข้อมูลตามคณะ

ฐานข้อมูลการวัดผลประเมินผลการเรียนเฉลี่ยสะสมของนักศึกษา

* ใช้ข้อมูลอ้างอิงจากใบรายงานผลการเรียนเฉลี่ยสะสมนักศึกษาที่ใช้ตรวจสอบการวัดผลประเมินของนักศึกษาก่อนทำประกาศตัดออก *

(**เงื่อนไขในการตรวจสอบ : ตรวจสอบผลการเรียนเฉลี่ยสะสมนักศึกษาทุกคนที่มีรายชื่อปรากฏในแต่หมู่เรียนทุกภาคนักศึกษา**)

เริ่มเก็บข้อมูลภาคเรียนที่ 1/2561

เริ่มเก็บข้อมูล ปีการศึกษา 2561

ปีการศึกษา	ภาคเรียน	ชั้นปี	จำนวนการวัดผลประเมินผลการเรียน																								รวมทั้งหมด					
			ครูศาสตร์			วิทยาการจัดการ			วิทยาศาสตร์			มนุษยศาสตร์			เทคโนโลยี			เกษตรศาสตร์			วิทยาลัยนานาชาติ			วิทยาลัยน่าน			อบจ.แพร่			หมู่เรียน (กลุ่ม)	นักศึกษา (คน)	ตัดต้องออก(คน)
			หมู่เรียน (กลุ่ม)	นักศึกษา (คน)	ตัดต้องออก(คน)	หมู่เรียน (กลุ่ม)	นักศึกษา (คน)	ตัดต้องออก(คน)	หมู่เรียน (กลุ่ม)	นักศึกษา (คน)	ตัดต้องออก(คน)	หมู่เรียน (กลุ่ม)	นักศึกษา (คน)	ตัดต้องออก(คน)	หมู่เรียน (กลุ่ม)	นักศึกษา (คน)	ตัดต้องออก(คน)	หมู่เรียน (กลุ่ม)	นักศึกษา (คน)	ตัดต้องออก(คน)	หมู่เรียน (กลุ่ม)	นักศึกษา (คน)	ตัดต้องออก(คน)	หมู่เรียน (กลุ่ม)	นักศึกษา (คน)	ตัดต้องออก(คน)						
2561	1/2561	4	120	3,243	0	45	1,255	3	29	794	0	51	1,723	1	32	605	1	6	135	1	7	151	0	7	208	0	0	0	0	297	8,114	6
	2/2561	5	120	3,161	0	56	1,678	3	44	891	1	71	2,089	0	44	766	1	7	161	0	13	197	0	6	76	0	2	22	0	363	9,041	5
	รวม	9	240	6,404	0	101	2,933	6	73	1,685	1	122	3,812	1	76	1,371	2	13	296	1	20	348	0	13	284	0	2	22	0	660	17,155	11
2562	1/2562	4	119	3,202	0	37	1,183	3	24	549	2	42	1,329	1	33	579	1	5	106	2	7	109	0	5	69	0	1	9	0	273	7,135	9
	2/2562	5	149	4,003	0	47	1,469	2	31	703	0	56	1,625	2	41	703	1	7	128	0	9	134	0	7	126	0	1	9	0	348	8,900	5
	รวม	9	268	7,205	0	84	2,652	5	55	1,252	2	98	2,954	3	74	1,282	2	12	234	2	16	243	0	12	195	0	2	18	0	621	16,035	14
2563	1/2563	4	120	3,207	0	31	974	0	21	450	1	40	1,126	0	29	488	0	5	94	0	6	100	0	7	158	0	1	9	0	260	6,606	1
	2/2563	5	147	3,898	0	40	1,159	0	29	601	0	53	1,375	1	37	633	0	6	103	0	8	127	0	11	215	0	2	38	0	333	8,149	1
	รวม	9	267	7,105	0	71	2,133	0	50	1,051	1	93	2,501	1	66	1,121	0	11	197	0	14	227	0	18	373	0	3	47	0	593	14,755	2
2564	1/2564	4	118	3,140	0	26	657	0	21	423	2	39	950	1	27	439	0	4	62	0	6	92	1	8	134	0	1	31	0	250	5,928	4
	2/2564	4	118	2,675	1	31	677	0	25	440	0	44	816	0	33	488	2	5	41	0	8	97	1	4	56	0	1	17	0	269	5,307	4
	รวม	8	236	5,815	1	57	1,334	0	46	863	2	83	1,766	1	60	927	2	9	103	0	14	189	2	12	190	0	2	48	0	519	11,235	8
2565	1/2565	4	118	3,063	0	28	590	3	24	479	0	43	877	0	30	408	0	5	45	0	6	78	0	9	136	0	1	17	0	264	5,693	3
	2/2565	3	84	1,947	0	34	748	3	27	509	6	45	859	0	39	490	0	5	37	0	6	82	0	11	132	0	0	0	0	251	4,804	9
	รวม	7	202	5,010	0	62	1,338	6	51	988	6	88	1,736	0	69	898	0	10	82	0	12	160	0	20	268	0	1	17	0	515	10,497	12
รวมทั้งหมด	42	1,213	31,539	1	375	10,390	17	275	5,839	12	484	12,769	6	345	5,599	6	55	912	3	76	1,167	2	75	1,310	0	10	152	0	2,908	69,677	47	

ภาพแผนภูมิที่ 14 แสดงข้อมูลการตรวจสอบผลการเรียนเฉลี่ยสะสมของนักศึกษาว่าอยู่ในเกณฑ์ต้องออกตามระเบียบของมหาวิทยาลัยหรือไม่ หากผลการเรียนเฉลี่ยสะสมของนักศึกษาเป็นไปตามเกณฑ์การพ้นสภาพจากการเป็นนักศึกษาตามข้อบังคับมหาวิทยาลัยราชภัฏอุดรดิตถ์ แยกข้อมูลตามปีการศึกษา และคณะ

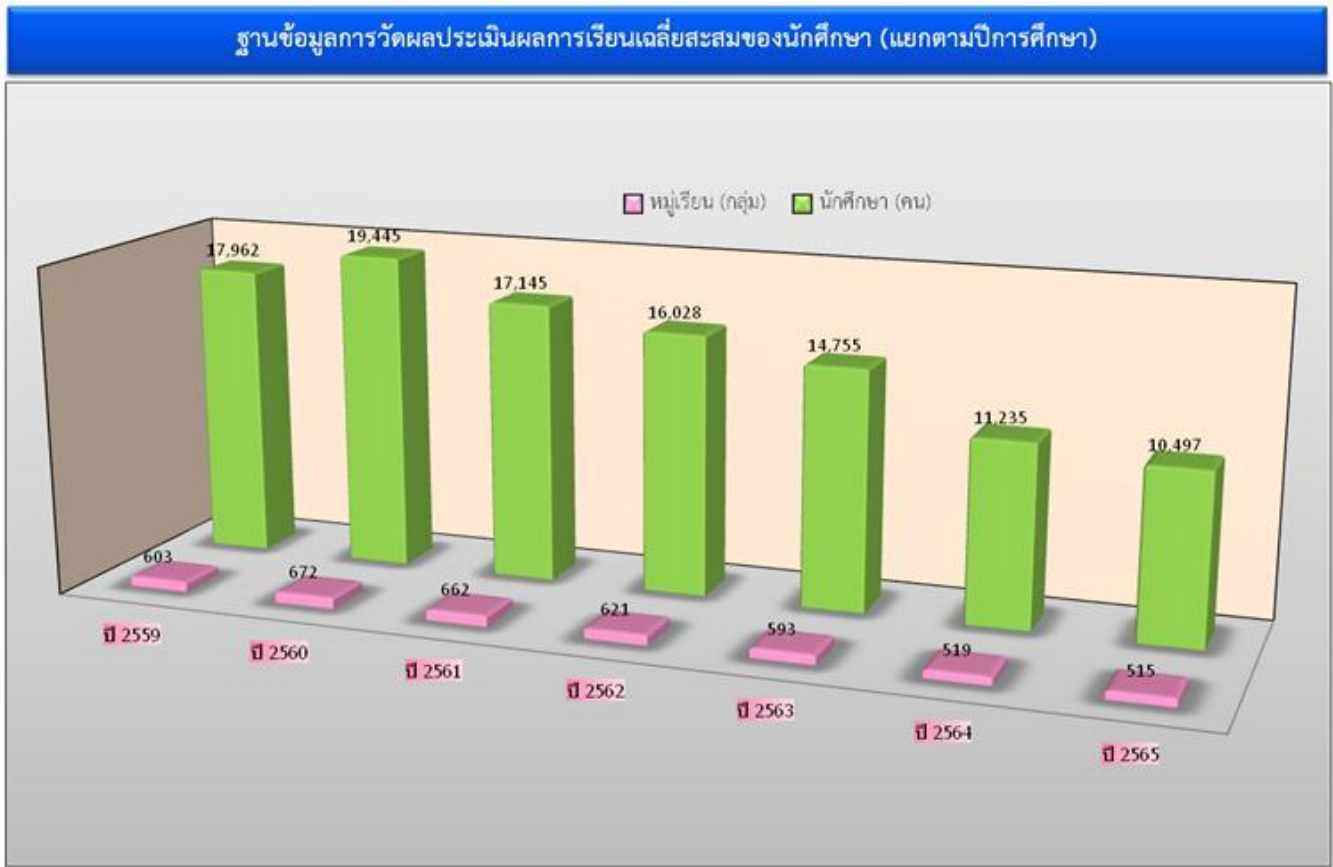

ฐานข้อมูลการวัดผลประเมินผลการเรียนเฉลี่ยสะสมของนักศึกษา (แยกตามคณะ) เริ่มเก็บข้อมูล ปีการศึกษา 2561

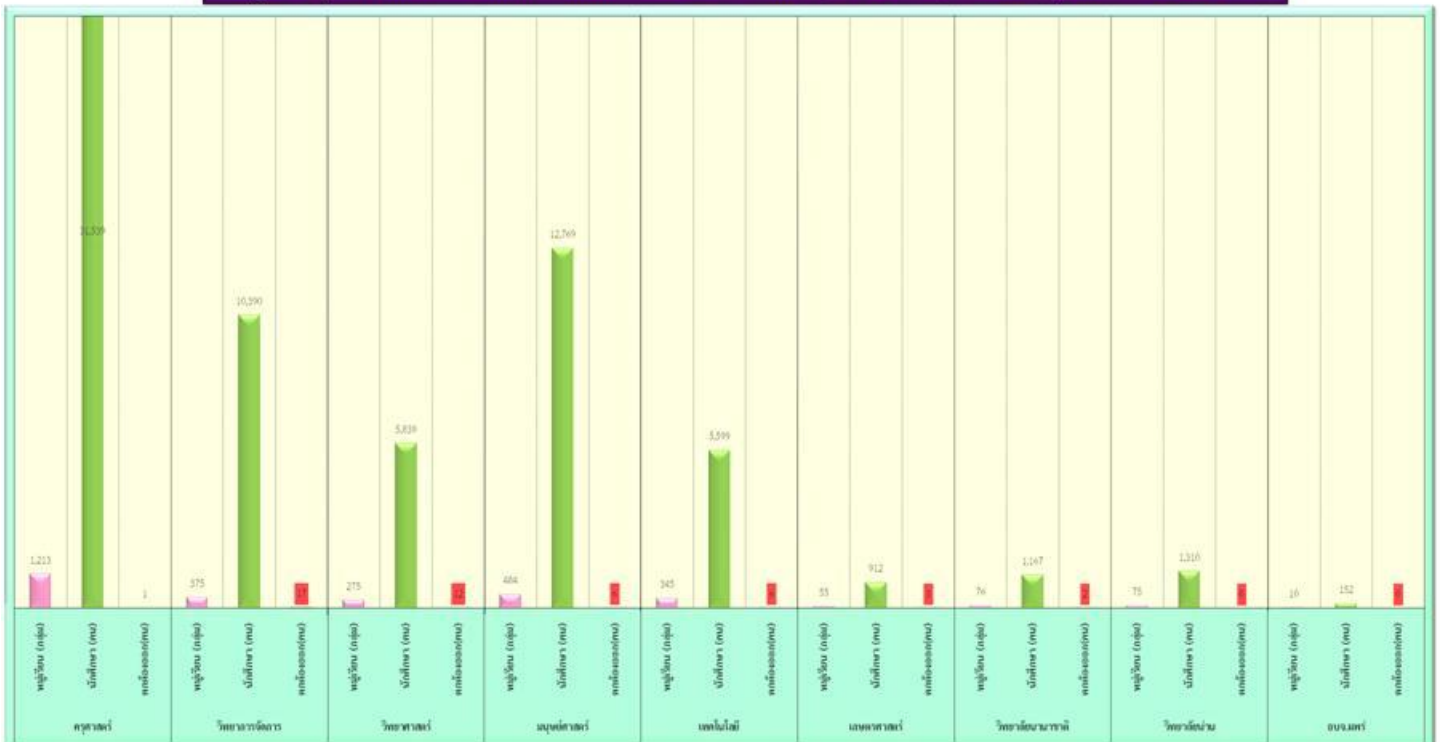

13. การจัดทำประกาศผู้มีผลการเรียนอยู่ในเกณฑ์ตกต้องออก

แสดงรายงานข้อมูลข้อมูลสรุปรายชื่อนักศึกษาที่ได้รับผลการประเมินให้ตกต้องออกตามระเบียบวัดผล ทั้งในรูปแบบเอกสารและไฟล์ข้อมูลในโปรแกรม Microsoft Office Excel สำหรับจัดพิมพ์ประกาศมหาวิทยาลัยว่าด้วยการพ้นสภาพจากการเป็นนักศึกษาเนื่องจากได้รับผลการเรียนต่ำกว่าเกณฑ์ที่กำหนด เสนอต่อรองอธิการบดีฝ่ายวิชาการพิจารณาลงลายมือชื่อรับรองประกาศ หลังจากวันประกาศพ้นสภาพการเป็นนักศึกษาตามปฏิทินการศึกษาในแต่ละภาคเรียน 1 วัน ผลการปฏิบัติงานประจำปี 2566 ระหว่าง 1 ตุลาคม 2565 ถึง 30 กันยายน 2566

สรุปผลการปฏิบัติงาน

ตัวชี้วัดผลผลิต	ผลผลิตการปฏิบัติงาน
✧ การจัดทำประกาศผู้ที่มีผลการประเมินอยู่ในเกณฑ์ตกต้องออก ประจำปีการศึกษา 2565 ภาคเรียนที่ 1/2565 – 2/2565	➤ จำนวน : นักศึกษา 12 ราย : ประกาศรายชื่อผู้พ้นสภาพ 2 ชุด

โดยแสดงข้อมูลผลการปฏิบัติงานได้ดังตารางที่ 17 และ ภาพแผนภูมิที่ 15

ภาพแผนภูมิที่ 15 แสดงข้อมูลนักศึกษาที่พ้นสภาพจากการเป็นนักศึกษาเนื่องจากได้รับผลการเรียนเฉลี่ย สดต่ำกว่าเกณฑ์ที่มหาวิทยาลัยกำหนดแยกข้อมูลตามปีการศึกษาและคณะที่นักศึกษาสังกัดอยู่

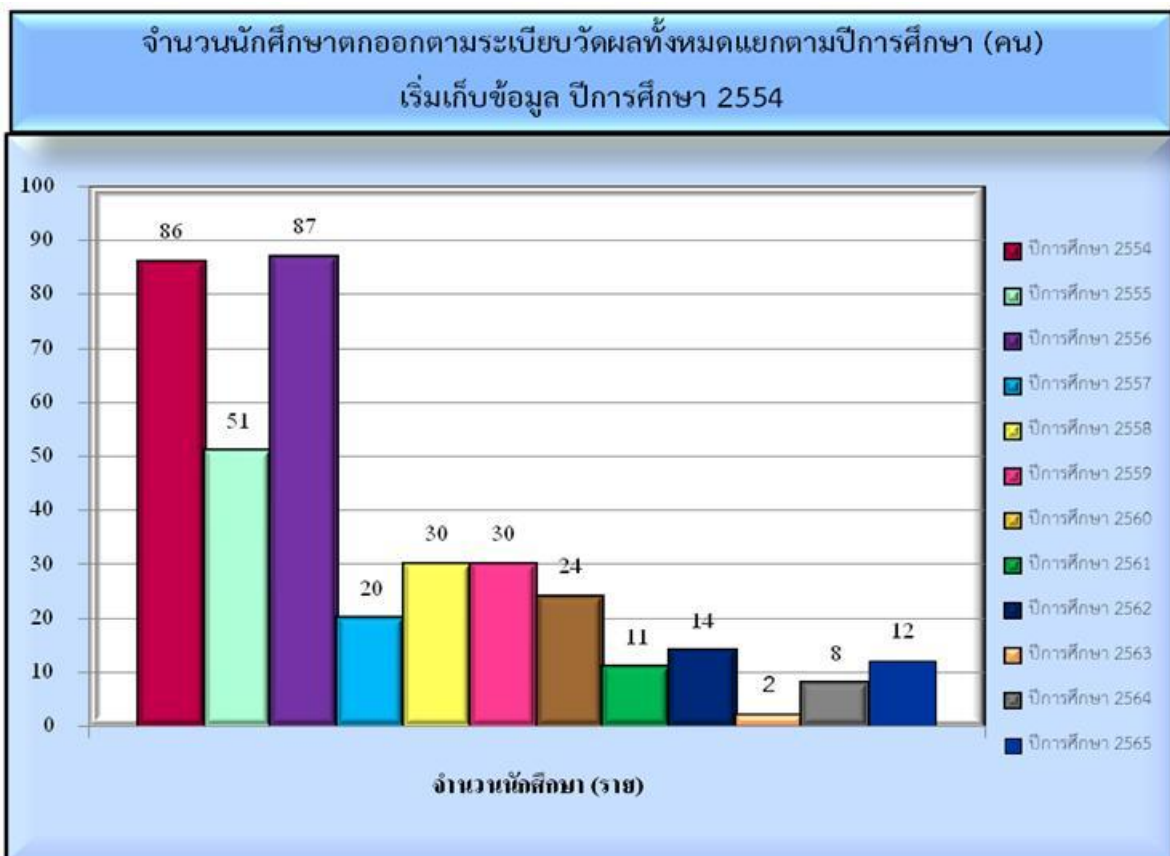
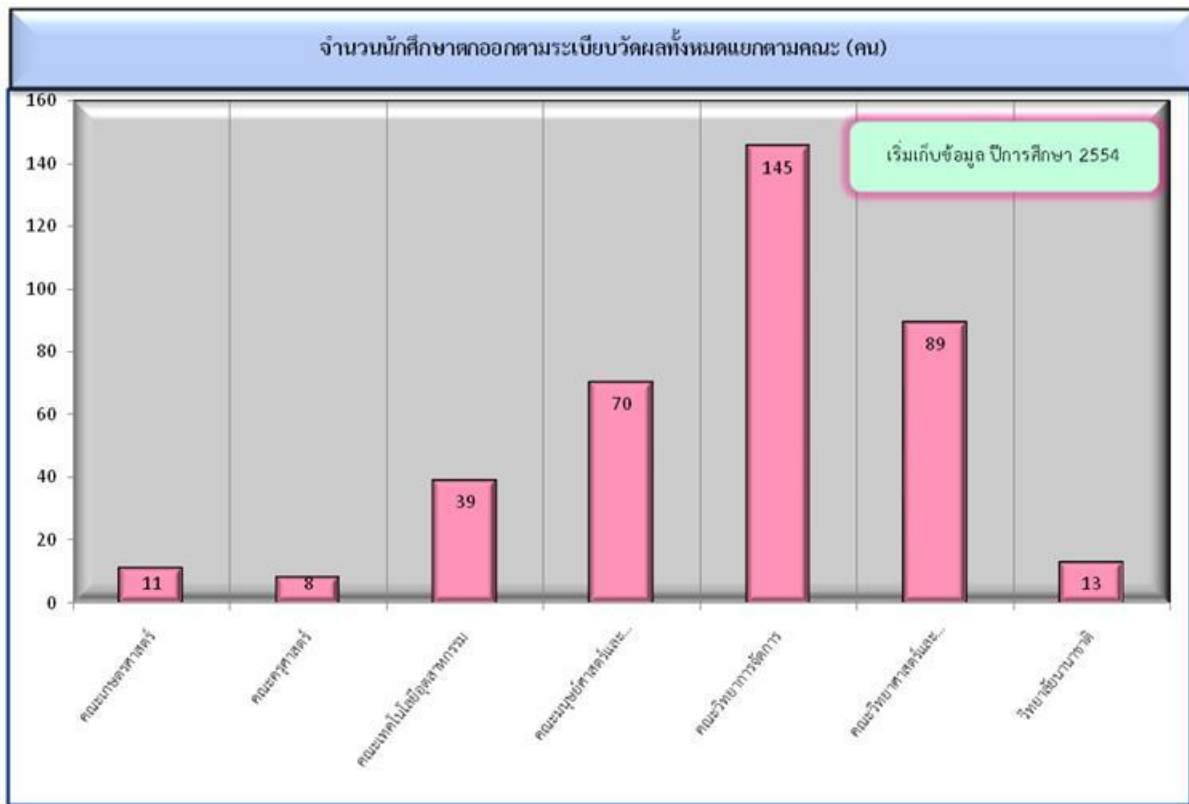

14. การพิมพ์ใบแจ้งผลการเรียนให้นักศึกษา

แสดงข้อมูลการ พิมพ์ใบแจ้งผลการเรียนของนักศึกษาภาคปกติและภาคพิเศษโครงการต่าง ๆ ระดับปริญญาตรี ที่ลงทะเบียนเรียนในแต่ละภาคเรียนโดยแต่ละกลุ่มเรียนได้ผ่านการวัดผลประเมินผลการเรียนเฉลี่ยสะสมแล้วจาก แล้วพิมพ์ดำเนินการพิมพ์ใบแจ้งผลการเรียนนักศึกษาแยกออกเป็น 2 ส่วนไว้สำหรับส่งมอบให้ผู้ปกครองทางไปรษณีย์และสำหรับส่งมอบคณะ ผลการปฏิบัติงานประจำปี 2566 ระหว่าง 1 ตุลาคม 2565 ถึง 30 กันยายน 2566

สรุปผลการปฏิบัติงาน

ตัวชี้วัดผลผลิต	ผลผลิตการปฏิบัติงาน
<p>✧ ข้อมูลการพิมพ์ใบแจ้งผลการเรียนของนักศึกษาภาคปกติและภาคพิเศษโครงการต่าง ๆ ระดับปริญญาตรี สำหรับส่งมอบคณะ ที่นักศึกษาสังกัดอยู่ทุกสถานภาพที่มีผลการเรียน (ยกเว้นนักศึกษาที่สำเร็จการศึกษาในแต่ละภาคเรียน) ประจำปีการศึกษา 2565 ภาคเรียนที่ 1/2565 – 2/2565</p>	<p>➤ จำนวน : 607 กลุ่มเรียน : ใบแจ้งผลการเรียนนักศึกษา 9,781 ใบ</p>
<p>✧ ข้อมูลการพิมพ์ใบแจ้งผลการเรียนของนักศึกษาภาคปกติ ระดับปริญญาตรี สำหรับส่งไปรษณีย์แจ้งผู้ปกครอง (ยกเว้นรายวิชาที่ส่งเกรดหลังกำหนด/นศ. ภาคพิเศษ/นศ.ต่างชาติ/นศ.ที่ไม่มีสถานภาพการเป็นนักศึกษา) ประจำปีการศึกษา 2565 ภาคเรียนที่ 1/2565 – 2/2565</p>	<p>➤ จำนวน : 684 กลุ่มเรียน : ใบแจ้งผลการเรียนนักศึกษา 11,116 ใบ</p>
<p>รวมพิมพ์ใบแจ้งผลการเรียนของนักศึกษาทั้งหมด ประจำปีการศึกษา 2565</p>	<p>จำนวน : 1,291 กลุ่มเรียน : ใบแจ้งผลการเรียนนักศึกษา 20,930 ใบ</p>

โดยแสดงข้อมูลผลการปฏิบัติงานได้ตั้งตารางที่ 18 , 19 และ ภาพแผนภูมิที่ 16

ตารางที่ 18 แสดงข้อมูลการพิมพ์ใบแจ้งผลการเรียนของนักศึกษาภาคปกติและภาคพิเศษโครงการต่าง ๆ ที่ลงทะเบียนเรียนในแต่ละภาคเรียน สำหรับแจกให้แก่นักศึกษาได้ครบถ้วนทุกคนแยกข้อมูลตามภาคเรียน

ฐานข้อมูลการพิมพ์ใบแจ้งผลการเรียนให้นักศึกษา
เริ่มภาคเรียนที่ 1/2561

เริ่มเก็บข้อมูล ปีการศึกษา 2561

ปีการศึกษา	ภาคเรียน	คณะ	ชั้นปี	จำนวนการพิมพ์ใบแจ้งผลการเรียนให้นักศึกษา						รวม		หมายเหตุ
				ส่งคณะ		ส่งไปรษณีย์แจ้งผู้ปกครอง		นักศึกษาติดต่อด้วยตนเอง		หมู่เรียน (กลุ่ม)	นักศึกษา (คน)	
				นักศึกษาภาคปกติ / ภาคพิเศษ	นักศึกษาขงภาคพิเศษที่มีผลการเรียน	(กรณีรายวิชาที่ส่งกรณีกำหนดนักศึกษาภาคพิเศษ)	นักศึกษาต่างชาติ / ไม่มีสถานบันนักศึกษา	หมู่เรียน (กลุ่ม)	นักศึกษา (คน)			
2564	1/2564	ศุภศาสตร์	5	149	3,208	149	3,208	0	26	298	6,442	
		วิทยาการจัดการ	4	41	757	41	757	0	2	82	1,516	
		วิทยาศาสตร์และเทคโนโลยี	4	31	445	30	439	0	2	61	886	
		มนุษยศาสตร์และสังคมศาสตร์	4	55	918	48	751	0	0	103	1,669	
		เทคโนโลยีอุตสาหกรรม	4	43	525	43	525	0	0	86	1,050	
		เกษตรศาสตร์	4	6	57	6	57	0	0	12	114	
		วิทยาลัยนานาชาติ	4	8	81	8	79	0	0	16	160	
		วิทยาลัยน่าน	4	11	122	10	105	0	0	21	227	
		สงขลานครินทร์	2	2	35	0	0	0	0	2	35	
	รวม	35	346	6,148	335	5,921	0	30	681	12,099		
	2/2564	ศุภศาสตร์	4	118	2,503	118	2,502	0	5	236	5,010	
		วิทยาการจัดการ	3	31	560	31	560	0	1	62	1,121	
		วิทยาศาสตร์และเทคโนโลยี	3	25	346	24	343	0	0	49	689	
		มนุษยศาสตร์และสังคมศาสตร์	4	45	670	38	532	0	1	83	1,203	
		เทคโนโลยีอุตสาหกรรม	4	34	382	34	380	0	0	68	762	
		เกษตรศาสตร์	3	5	38	5	38	0	0	10	76	
		วิทยาลัยนานาชาติ	4	8	77	8	76	0	0	16	153	
		วิทยาลัยน่าน	4	4	40	3	25	0	1	7	66	
		สงขลานครินทร์	1	1	13	0	0	0	0	1	13	
	รวม	30	271	4,629	261	4,456	0	8	532	9,093		
รวมทั้งหมดปีการศึกษา 2564	65	617	10,777	596	10,377	0	38	1,213	21,192			
2565	1/2565	ศุภศาสตร์	5	144	2,943	144	2,943	0	9	288	5,895	
		วิทยาการจัดการ	4	41	782	41	779	0	1	82	1,562	
		วิทยาศาสตร์และเทคโนโลยี	4	35	513	35	513	0	6	70	1,032	
		มนุษยศาสตร์และสังคมศาสตร์	4	59	918	52	770	0	0	111	1,688	
		เทคโนโลยีอุตสาหกรรม	4	45	428	45	427	0	1	90	856	
		เกษตรศาสตร์	4	7	52	7	52	0	0	14	104	
		วิทยาลัยนานาชาติ	4	8	72	8	72	0	1	16	145	
		วิทยาลัยน่าน	4	14	146	13	130	0	0	27	276	
		สงขลานครินทร์	1	1	12	0	0	0	0	1	12	
	รวม	34	354	5,866	345	5,686	0	18	699	11,570		
	2/2565	ศุภศาสตร์	5	84	1,605	144	2,846	0	5	228	4,456	
		วิทยาการจัดการ	4	34	646	40	728	0	0	74	1,374	
		วิทยาศาสตร์และเทคโนโลยี	4	27	380	34	479	0	6	61	865	
		มนุษยศาสตร์และสังคมศาสตร์	4	46	686	50	732	0	2	96	1,420	
		เทคโนโลยีอุตสาหกรรม	4	37	368	43	398	0	2	80	768	
		เกษตรศาสตร์	4	5	33	7	50	0	0	12	83	
		วิทยาลัยนานาชาติ	4	6	51	8	66	0	0	14	117	
		วิทยาลัยน่าน	4	14	146	13	131	0	0	27	277	
		สงขลานครินทร์	0	0	0	0	0	0	0	0	0	
	รวม	33	253	3,915	339	5,430	0	15	592	9,360		
รวมทั้งหมดปีการศึกษา 2565	67	607	9,781	684	11,116	0	33	1,291	20,930			
2566	1/2566	ศุภศาสตร์								0	0	
		วิทยาการจัดการ								0	0	
		วิทยาศาสตร์และเทคโนโลยี								0	0	
		มนุษยศาสตร์และสังคมศาสตร์								0	0	
		เทคโนโลยีอุตสาหกรรม								0	0	
		เกษตรศาสตร์								0	0	
		วิทยาลัยนานาชาติ								0	0	
		วิทยาลัยน่าน								0	0	
		สงขลานครินทร์								0	0	
	รวม	0	0	0	0	0	0	0	0	0		
2/2566	ศุภศาสตร์									0	0	
	วิทยาการจัดการ									0	0	
	วิทยาศาสตร์และเทคโนโลยี									0	0	
	มนุษยศาสตร์และสังคมศาสตร์									0	0	
	เทคโนโลยีอุตสาหกรรม									0	0	
	เกษตรศาสตร์									0	0	
	วิทยาลัยนานาชาติ									0	0	
	วิทยาลัยน่าน									0	0	
	สงขลานครินทร์									0	0	
รวม	0	0	0	0	0	0	0	0	0			
รวมทั้งหมดปีการศึกษา 2566	0	0	0	0	0	0	0	0	0			
รวมทั้งหมดปีการศึกษา	337	3,208	59,695	3,275	61,097	0	390	6,483	121,182	0		

ตารางที่ 19 แสดงข้อมูลการพิมพ์ใบแจ้งผลการเรียนของนักศึกษาภาคปกติและภาคพิเศษโครงการต่าง ๆ ที่ลงทะเบียนเรียนในแต่ละภาคเรียน สำหรับแจกให้แก่นักศึกษาได้ครบถ้วน

ทุกคน แยกข้อมูลตามคณะ

เริ่มเก็บข้อมูล ปีการศึกษา 2561

ปีการศึกษา	ภาคเรียน	รายละเอียดการพิมพ์ใบแจ้งผลการเรียนให้นักศึกษา	คณะ										รวม	หมายเหตุ
			ครุศาสตร์	วิทยาการจัดการ	วิทยาศาสตร์และเทคโนโลยี	มนุษยศาสตร์และสังคมศาสตร์	เทคโนโลยีอุตสาหกรรม	เกษตรศาสตร์	วิทยาลัยนานาชาติ	วิทยาลัยน่าน	อบจ.แพร่			
2564	1/2564	ส่งคณะ	หมู่เรียน (กลุ่ม)	149	41	31	55	43	6	8	11	2	346	
		นักศึกษาภาคปกติ / ภาคพิเศษ ทุกสถานภาพที่มีผลการเรียน	นักศึกษา (คน)	3,208	757	445	918	525	57	81	122	35	6,148	
		ส่งไปรษณีย์แจ้งผู้ปกครอง	หมู่เรียน (กลุ่ม)	149	41	30	48	43	6	8	10	0	335	
		(ยกเว้นรายวิชาที่ส่งตรงถึงกำหนด/ศ. ภาคพิเศษ/ศ.ต่างชาตินศ.ที่มีสถานภาพการเป็นนักศึกษา)	นักศึกษา (คน)	3,208	757	439	751	525	57	79	105	0	5,921	
		นักศึกษาติดต่อบริด้วยตนเอง	หมู่เรียน (กลุ่ม)	0	0	0	0	0	0	0	0	0	0	0
	ขอแก้ไข/ขอถอนหลัง/กรณีอื่นๆ	นักศึกษา (คน)	26	2	2	0	0	0	0	0	0	0	30	
	รวม	หมู่เรียน (กลุ่ม)	298	82	61	103	86	12	16	21	2	681	กลุ่มเรียน	
	นักศึกษา (คน)	6,442	1,516	886	1,669	1,050	114	160	227	35	12,099	คน		
	2/2564	ส่งคณะ	หมู่เรียน (กลุ่ม)	118	31	25	45	34	5	8	4	1	271	
		นักศึกษาภาคปกติ / ภาคพิเศษ ทุกสถานภาพที่มีผลการเรียน	นักศึกษา (คน)	2,503	560	346	670	382	38	77	40	13	4,629	
		ส่งไปรษณีย์แจ้งผู้ปกครอง	หมู่เรียน (กลุ่ม)	118	31	24	38	34	5	8	3	0	261	
		(ยกเว้นรายวิชาที่ส่งตรงถึงกำหนด/ศ. ภาคพิเศษ/ศ.ต่างชาตินศ.ที่มีสถานภาพการเป็นนักศึกษา)	นักศึกษา (คน)	2,502	560	343	532	380	38	76	25	0	4,456	
		นักศึกษาติดต่อบริด้วยตนเอง	หมู่เรียน (กลุ่ม)	0	0	0	0	0	0	0	0	0	0	0
	ขอแก้ไข/ขอถอนหลัง/กรณีอื่นๆ	นักศึกษา (คน)	5	1	0	1	0	0	0	1	0	0	8	
รวม	หมู่เรียน (กลุ่ม)	236	62	49	83	68	10	16	7	1	532	กลุ่มเรียน		
นักศึกษา (คน)	5,010	1,121	689	1,203	762	76	153	66	13	13	9,093	คน		
รวมทั้งหมดปีการศึกษา 2564	หมู่เรียน (กลุ่ม)	534	144	110	186	154	22	32	28	3	1,213	กลุ่มเรียน		
นักศึกษา (คน)	11,452	2,637	1,575	2,872	1,812	190	313	293	48	21,192	คน			
2565	1/2565	ส่งคณะ	หมู่เรียน (กลุ่ม)	144	41	35	59	45	7	8	14	1	354	
		นักศึกษาภาคปกติ / ภาคพิเศษ ทุกสถานภาพที่มีผลการเรียน	นักศึกษา (คน)	2,943	782	513	918	428	52	72	146	12	5,866	
		ส่งไปรษณีย์แจ้งผู้ปกครอง	หมู่เรียน (กลุ่ม)	144	41	35	52	45	7	8	13	0	345	
		(ยกเว้นรายวิชาที่ส่งตรงถึงกำหนด/ศ. ภาคพิเศษ/ศ.ต่างชาตินศ.ที่มีสถานภาพการเป็นนักศึกษา)	นักศึกษา (คน)	2,943	779	513	770	427	52	72	130	0	5,686	
		นักศึกษาติดต่อบริด้วยตนเอง	หมู่เรียน (กลุ่ม)	0	0	0	0	0	0	0	0	0	0	0
	ขอแก้ไข/ขอถอนหลัง/กรณีอื่นๆ	นักศึกษา (คน)	9	1	6	0	1	0	1	0	0	0	18	
	รวม	หมู่เรียน (กลุ่ม)	288	82	70	111	90	14	16	27	1	699	กลุ่มเรียน	
	นักศึกษา (คน)	5,895	1,562	1,032	1,688	856	104	145	276	12	11,570	คน		
	2/2565	ส่งคณะ	หมู่เรียน (กลุ่ม)	84	34	27	46	37	5	6	14	0	253	
		นักศึกษาภาคปกติ / ภาคพิเศษ ทุกสถานภาพที่มีผลการเรียน	นักศึกษา (คน)	1,605	646	380	686	368	33	51	146	0	3,915	
		ส่งไปรษณีย์แจ้งผู้ปกครอง	หมู่เรียน (กลุ่ม)	144	40	34	50	43	7	8	13	0	339	
		(ยกเว้นรายวิชาที่ส่งตรงถึงกำหนด/ศ. ภาคพิเศษ/ศ.ต่างชาตินศ.ที่มีสถานภาพการเป็นนักศึกษา)	นักศึกษา (คน)	2,846	728	479	732	398	50	66	131	0	5,430	
		นักศึกษาติดต่อบริด้วยตนเอง	หมู่เรียน (กลุ่ม)	0	0	0	0	0	0	0	0	0	0	0
	ขอแก้ไข/ขอถอนหลัง/กรณีอื่นๆ	นักศึกษา (คน)	5	0	6	2	2	0	0	0	0	0	15	
รวม	หมู่เรียน (กลุ่ม)	228	74	61	96	80	12	14	27	0	592	กลุ่มเรียน		
นักศึกษา (คน)	4,456	1,374	865	1,420	768	83	117	277	0	0	9,360	คน		
รวมทั้งหมดปีการศึกษา 2565	หมู่เรียน (กลุ่ม)	516	156	131	207	170	26	30	54	1	1,291	กลุ่มเรียน		
นักศึกษา (คน)	10,351	2,936	1,897	3,108	1,624	187	262	553	12	20,930	คน			
รวมทั้งหมดทุกปีการศึกษา			หมู่เรียน (กลุ่ม)	2,705	855	611	1,039	812	126	166	154	15	6,483	กลุ่มเรียน
			นักศึกษา (คน)	59,108	18,365	9,723	19,603	9,350	1,492	1,705	1,673	163	121,182	คน

ภาพแผนภูมิที่ 16 แสดงข้อมูลการพิมพ์ใบแจ้งผลการเรียนของนักศึกษาภาคปกติและภาคพิเศษโครงการต่าง ๆ ที่ลงทะเบียนเรียนในแต่ละภาคเรียน สำหรับแจกให้แก่ นักศึกษาได้ครบถ้วนทุกคน แยกข้อมูลตามปี การศึกษา และคณะ

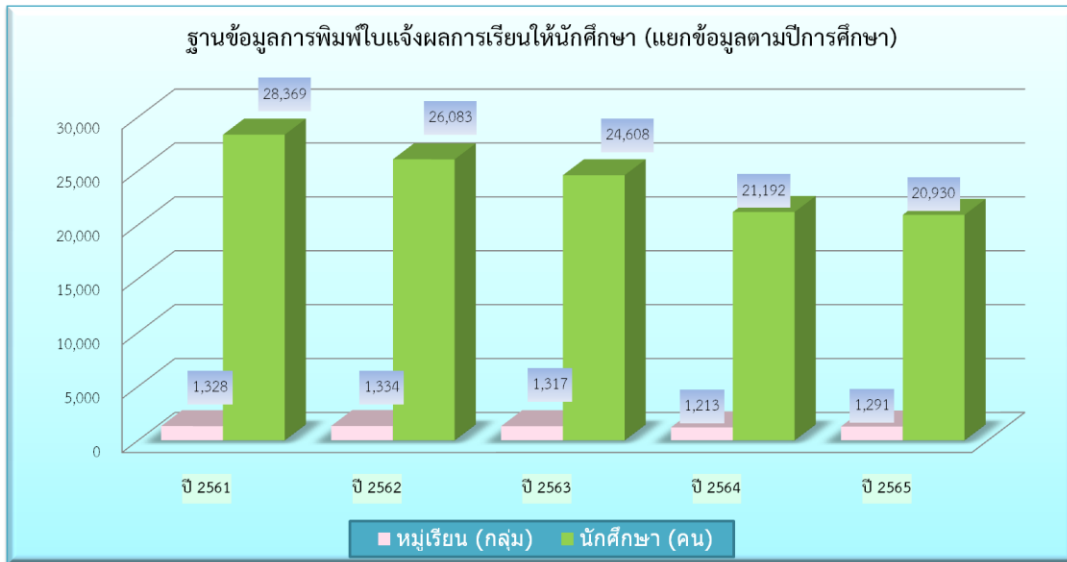

ฐานข้อมูลการพิมพ์ใบแจ้งผลการเรียนให้นักศึกษาภาคปกติและภาคพิเศษ (แยกข้อมูลตามปีการศึกษา)

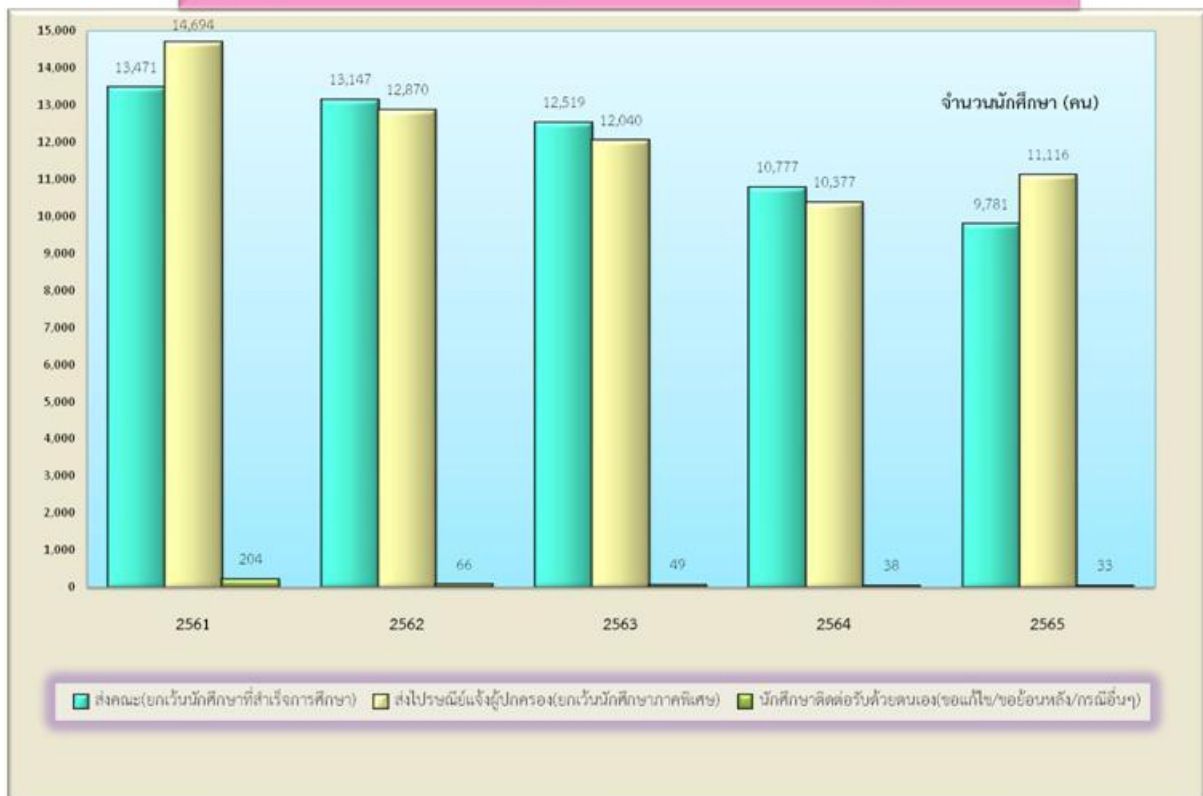

เริ่มเก็บข้อมูล ปีการศึกษา 2561

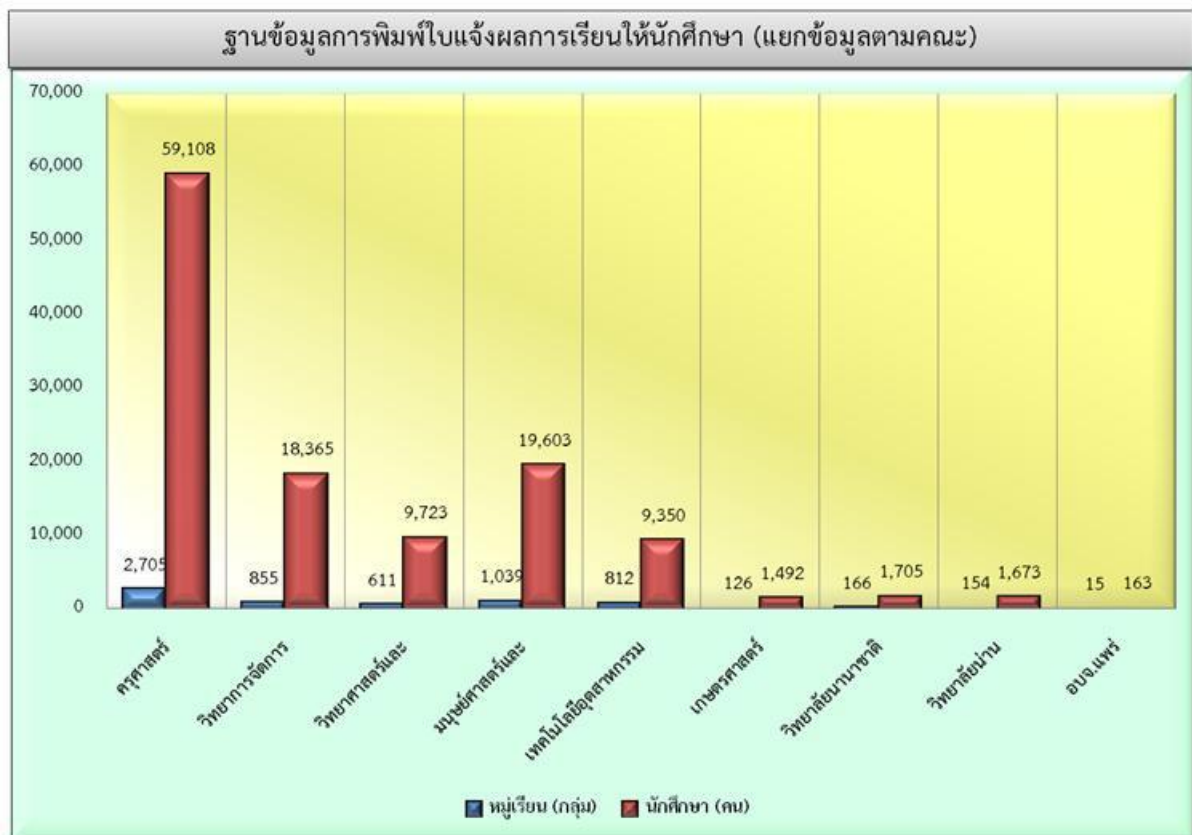

15. การแจ้งผลการเรียนให้ผู้ปกครอง

แสดงข้อมูลการจัดเตรียมใบแจ้งผลการเรียนสำหรับจัดส่งให้ผู้ปกครองและนักศึกษาได้ทราบผลการเรียนในแต่ละภาคการศึกษา โดยนำใบแจ้งผลการเรียนที่พิมพ์ออกจากโปรแกรมคอมพิวเตอร์จัดแยกข้อมูลตามชั้นปีของนักศึกษาเตรียมไว้สำหรับพับปิดผนึกด้วยเครื่องพับกระดาษอัตโนมัติ ตรวจสอบกับรายชื่อนักศึกษาแต่ละสาขาให้ถูกต้อง ครบถ้วน เมื่อถูกต้องครบถ้วนแล้วดำเนินการติดแสตมป์ดวงละ 3 บาท เพื่อนำส่งไปรษณีย์ และให้เจ้าหน้าที่ไปรษณีย์ตรวจสอบและลงลายมือชื่อ วัน เดือน ปี และเวลา ในเอกสารใบจัดส่ง หลังจากนั้น สรุปรายงานข้อมูลการจัดส่งผลการเรียนให้ผู้ปกครองเป็นตาราง Excel ทั้งนี้เพื่อให้ผู้ปกครองได้ทราบผลการเรียนของนักศึกษาที่ครบถ้วน ถูกต้อง ผลการปฏิบัติงานประจำปี 2566 ระหว่าง 1 ตุลาคม 2565 ถึง 30 กันยายน 2566

สรุปผลการปฏิบัติงาน

ตัวชี้วัดผลผลิต	ผลผลิตการปฏิบัติงาน
✧ ส่งมอบใบแจ้งผลการเรียนให้ไปรษณีย์เพื่อส่งผลการเรียนนักศึกษาให้ผู้ปกครอง ประจำปีการศึกษา 2565 ภาคเรียนที่ 1/2565 – 2/2565	➡ จำนวน : ครั้งที่จัดส่ง 5 ครั้ง : ใบแจ้งผลการเรียน 11,116 ฉบับ

โดยแสดงข้อมูลผลการปฏิบัติงานได้ดัง ตารางที่ 20 และ ภาพแผนภูมิที่ 17

ตารางที่ 20 แสดงข้อมูลการส่งมอบใบแจ้งผลการเรียนให้ไปรษณีย์เพื่อนำส่งให้ผู้ปกครอง แยกข้อมูลตามปี การศึกษาและภาคการศึกษา

บัญชีการจัดส่งใบแจ้งผลการเรียนให้ผู้ปกครองส่งไปรษณีย์ในแต่ละภาคเรียน

เริ่มเก็บข้อมูล ปีการศึกษา 2554

* ไม่รวมนักศึกษาภาคพิเศษ นักศึกษาต่างประเทศ นักศึกษาโครงการ CP.all และนักศึกษาที่ส่งผลการเรียนไม่ตรงตามกำหนด *

ปีการศึกษา	ภาคเรียน	จำนวนการส่งใบแจ้งผลการเรียนให้ผู้ปกครอง				
		ส่งใบแจ้งผลการเรียนให้ผู้ปกครอง		ใบแจ้งผลการเรียนที่ส่งไม่ถึงผู้ปกครอง		
		ครั้งที่จัดส่ง(ครั้ง)	นักศึกษา(ราย)	ส่งไม่ถึงผู้ปกครอง	ไม่สามารถติดต่อได้	ส่งกลับคืน
2554	1/2554	5	7,844	0	0	0
	2/2554	11	5,959	8	1	7
	รวม	16	13,803	8	1	7
2555	1/2555	9	5,472	27	4	23
	2/2555	9	7,642	11	7	4
	รวม	18	13,114	38	11	27
2556	1/2556	7	8,489	21	11	10
	2/2556	6	8,113	16	11	5
	3/2556	1	5,802	17	15	2
	รวม	14	22,404	54	37	17
2557	1/2557	7	9,034	24	11	13
	2/2557	8	6,615	16	8	8
	รวม	15	15,649	40	19	21
2558	1/2558	6	9,247	28	12	16
	2/2558	4	6,268	15	10	5
	รวม	10	15,515	43	22	21
2559	1/2559	3	8,551	14	2	12
	2/2559	2	4,312	13	9	4
	รวม	5	12,863	27	11	16
2560	1/2560	5	8,374	30	18	12
	2/2560	6	7,583	21	16	5
	รวม	11	15,957	51	34	17
2561	1/2561	5	7,941	26	19	7
	2/2561	3	6,779	20	13	7
	รวม	8	14,720	46	32	14
2562	1/2562	3	6,958	20	18	2
	2/2562	8	5,912	19	17	2
	รวม	11	12,870	39	35	4
2563	1/2563	4	6,168	26	19	7
	2/2563	5	5,872	17	13	4
	รวม	9 ครั้ง	12,040 ราย	43	32	11
2564	1/2564	3	5,923	40	36	4
	2/2564	5	4,454	16	7	9
	รวม	8 ครั้ง	10,377 ราย	56	43	13
2565	1/2565	3	5,686	19	17	2
	2/2565	2	5,430	13	12	1
	รวม	5 ครั้ง	11,116 ราย	32	29	3
รวมทั้งหมด		130 ครั้ง	170,428 ราย	477 ราย	306 ราย	171 ราย

ภาพแผนภูมิที่ 17 แสดงข้อมูลการส่งมอบใบแจ้งผลการเรียนให้ประชาชนเพื่อนำส่งให้ผู้ปกครองแยกข้อมูลตามปีการศึกษา

บัญชีการจัดส่งใบแจ้งผลการเรียนให้ผู้ปกครองส่งไปรษณีย์ในแต่ละภาคเรียน



16. การตรวจสอบที่อยู่เพื่อแจ้งผลการเรียนให้ผู้ปกครอง

แสดงข้อมูลการรวบรวมเอกสารใบแจ้งผลการเรียนที่ส่งให้ผู้ปกครองแล้วไม่ถึงผู้ปกครองคืนจาก ไปรษณีย์ และนำมาตรวจสอบกับข้อมูลประวัตินักศึกษาพร้อมทั้งสรุปจัดทำเป็นตาราง Excel ระบุ รายละเอียดปัญหาที่เกิดขึ้นกับการส่งผลการเรียน ได้แก่ ผู้รับไม่ยอมรับซองจดหมาย , ไม่มีผู้รับตามเจ้าหน้าที่ของจดหมาย , ย้ายไม่ทราบที่อยู่ใหม่ , อื่น ๆ เป็นต้น สำหรับใช้เป็นข้อมูลปัญหาที่พบจากการส่งผลการเรียน ที่ไม่ถึงผู้ปกครอง สำหรับประสานอาจารย์ที่ปรึกษาหรือนักศึกษาในการสอบถามข้อมูลรายละเอียดที่อยู่ใหม่อีกครั้ง เพื่อให้ได้ข้อมูลที่อยู่ของนักศึกษาและผู้ปกครองที่ถูกต้อง ผลการปฏิบัติงานประจำปี 2566 ระหว่าง 1 ตุลาคม 2565 ถึง 30 กันยายน 2566

สรุปผลการปฏิบัติงาน

ตัวชี้วัดผลผลิต	ผลผลิตการปฏิบัติงาน
✧ การตรวจสอบประวัติและที่อยู่เพื่อแจ้งผลการเรียนของนักศึกษาให้ผู้ปกครอง ประจำปีการศึกษา 2565 ภาคเรียนที่ 1/2565 – 2/2565	➡ จำนวน : ส่งไม่ถึงผู้ปกครอง 32 ราย : ตรวจสอบแล้วส่งคืน 4 ฉบับ : ไม่สามารถติดต่อกับนักศึกษาได้ 28 ราย

โดยแสดงข้อมูลผลการปฏิบัติงานได้ดัง ตารางที่ 21 และ ภาพแผนภูมิที่ 18

ตารางที่ 21 แสดงข้อมูลการตรวจสอบประวัติและที่อยู่ผู้ปกครองในรายที่ใบแจ้งผลการเรียนส่งไม่ถึงผู้ปกครองกับข้อมูลประวัตินักศึกษา แยกตามปีการศึกษาและภาคเรียน

เริ่มเก็บข้อมูล ปีการศึกษา 2554

ทะเบียนสรุบบใบแจ้งผลการเรียนที่ส่งไม่ถึงผู้ปกครอง

ปีการศึกษา	ภาคเรียน	จำนวนนักศึกษา (ราย)		
		ส่งไม่ถึงผู้ปกครอง	ไม่สามารถติดต่อได้	ส่งกลับคืน
2554	2/2554	8	7	1
รวม		8	7	1
2555	1/2555	27	23	4
	2/2555	11	4	7
รวม		38	27	11
2556	1/2556	21	10	11
	2/2556	16	5	11
	3/2556	17	2	15
รวม		54	17	37
2557	1/2557	24	13	11
	2/2557	16	8	8
รวม		40	21	19
2558	1/2558	28	16	12
	2/2558	15	5	10
รวม		43	21	22
2559	1/2559	14	12	2
	2/2559	13	4	9
รวม		27	16	11
2560	1/2560	30	19	11
	2/2560	21	4	17
รวม		51	23	28
2561	1/2561	26	19	7
	2/2561	20	11	9
รวม		46	30	16
2562	1/2562	20	18	2
	2/2562	19	17	2
รวม		39	35	4
2563	1/2563	26	19	7
	2/2563	17	13	4
รวม		43	19	11
2564	1/2564	40	36	4
	2/2564	16	7	9
รวม		56	43	13
2565	1/2565	19	17	2
	2/2565	13	11	2
รวม		32	28	4
รวมทั้งหมด		477 ราย	287 ราย	177 ราย

ภาพแผนภูมิที่ 18 แสดงข้อมูลการตรวจสอบประวัติและที่อยู่ผู้ปกครองในรายที่ใบแจ้งผลการเรียนส่งไม่ถึงผู้ปกครองกับข้อมูลประวัตินักศึกษา แยกตามปีการศึกษา



17. การจัดทำข้อมูลและสถิติด้านผลสัมฤทธิ์ทางการเรียนของนักศึกษา

แสดงข้อมูลการ ตรวจสอบ ประมวลผล และวิเคราะห์ ข้อมูลการประเมินผลการเรียนของนักศึกษา ลงทะเบียนเรียนในแต่ละภาคเรียน ที่อาจารย์ผู้สอนส่งเอกสารผลการเรียนต้นฉบับมายังการบริการการศึกษา ตรวจสอบความถูกต้องเรียบร้อยแล้ว โดยดำเนินการวิเคราะห์ข้อมูลการประเมินผลการศึกษาของแต่ละ รายวิชาในการประเมินค่าระดับคะแนนแก่นักศึกษา และบันทึกข้อมูลสรุปรายงานเชิงสถิติจัดทำในรูปแบบ ฐานข้อมูลในโปรแกรม Excel เพื่อให้มีรายงานผลสัมฤทธิ์ทางการเรียนของนักศึกษาต่อผู้บังคับบัญชาทราบ แล้วสามารถใช้เป็นประโยชน์ต่อการประกอบการตัดสินใจและการบริหารงานพัฒนาคุณภาพการศึกษาของ มหาวิทยาลัยต่อไป ผลการปฏิบัติงานประจำปี 2566 ระหว่าง 1 ตุลาคม 2565 ถึง 30 กันยายน 2566

สรุปผลการปฏิบัติงาน

ตัวชี้วัดผลผลิต	ผลผลิตการปฏิบัติงาน
✦ รายงานผลสัมฤทธิ์ทางการเรียนของนักศึกษาที่ ลงทะเบียนเรียนในแต่ละภาคเรียนนักศึกษา ประจำปีการศึกษา 2565 ภาคเรียนที่ 1/2565 – 2/2565	➡ จำนวน : 4,562 Section

โดยแสดงข้อมูลผลการปฏิบัติงานได้ดัง ตารางที่ 22 และ ภาพแผนภูมิที่ 19

ตารางที่ 22 แสดงข้อมูลการจัดทำข้อมูลและสถิติด้านผลสัมฤทธิ์ทางการเรียนของนักศึกษา
 แยกข้อมูลตามปีการศึกษาและภาคเรียน

ภาพแผนภูมิที่ 19 แสดงข้อมูลการจัดทำข้อมูลและสถิติด้านผลสัมฤทธิ์ทางการเรียนของนักศึกษา แยกข้อมูลตามปีการศึกษาและภาคเรียน

เริ่มเก็บข้อมูล ปีการศึกษา 2564 - 2565

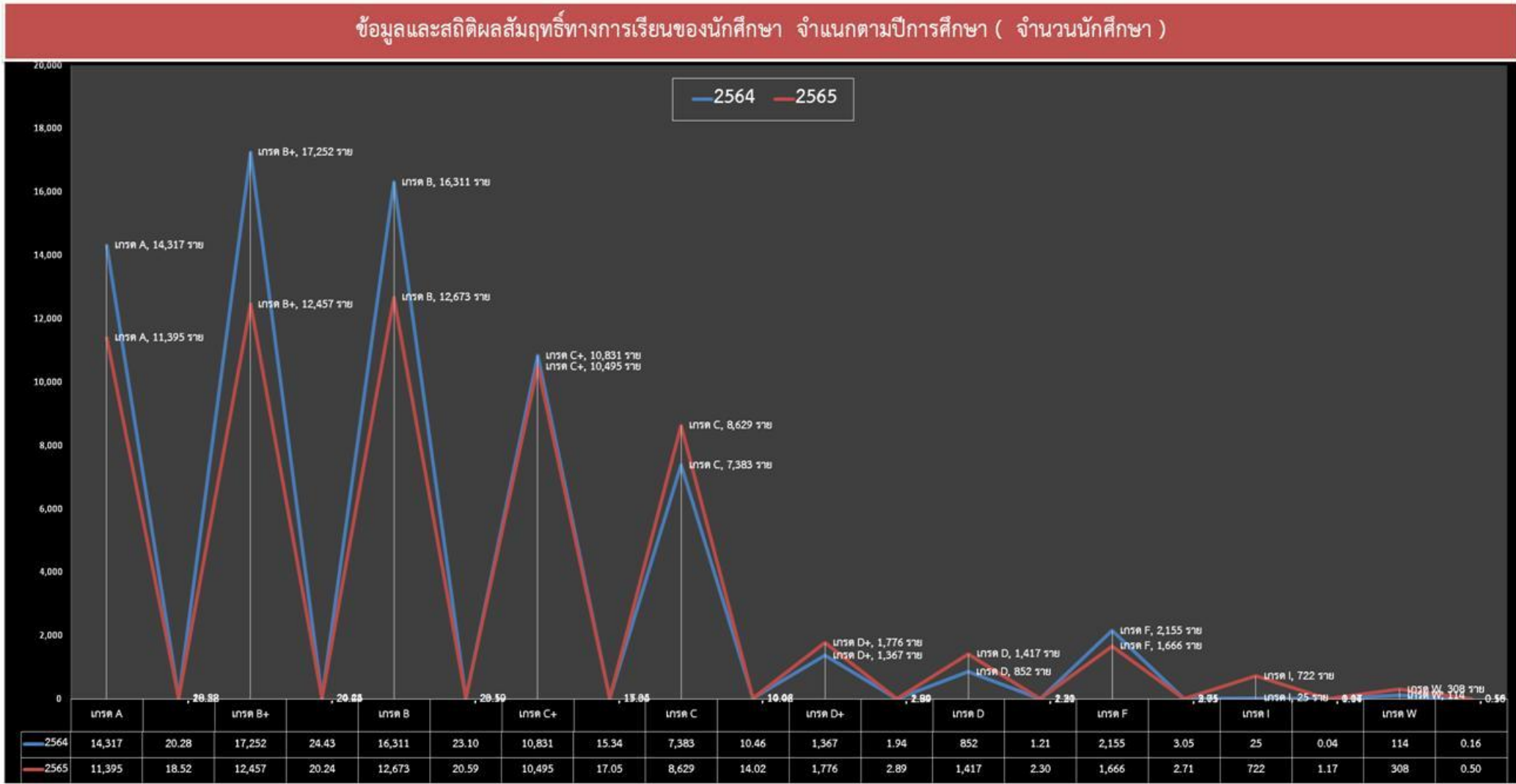

เริ่มเก็บข้อมูล ปีการศึกษา 2564 - 2565

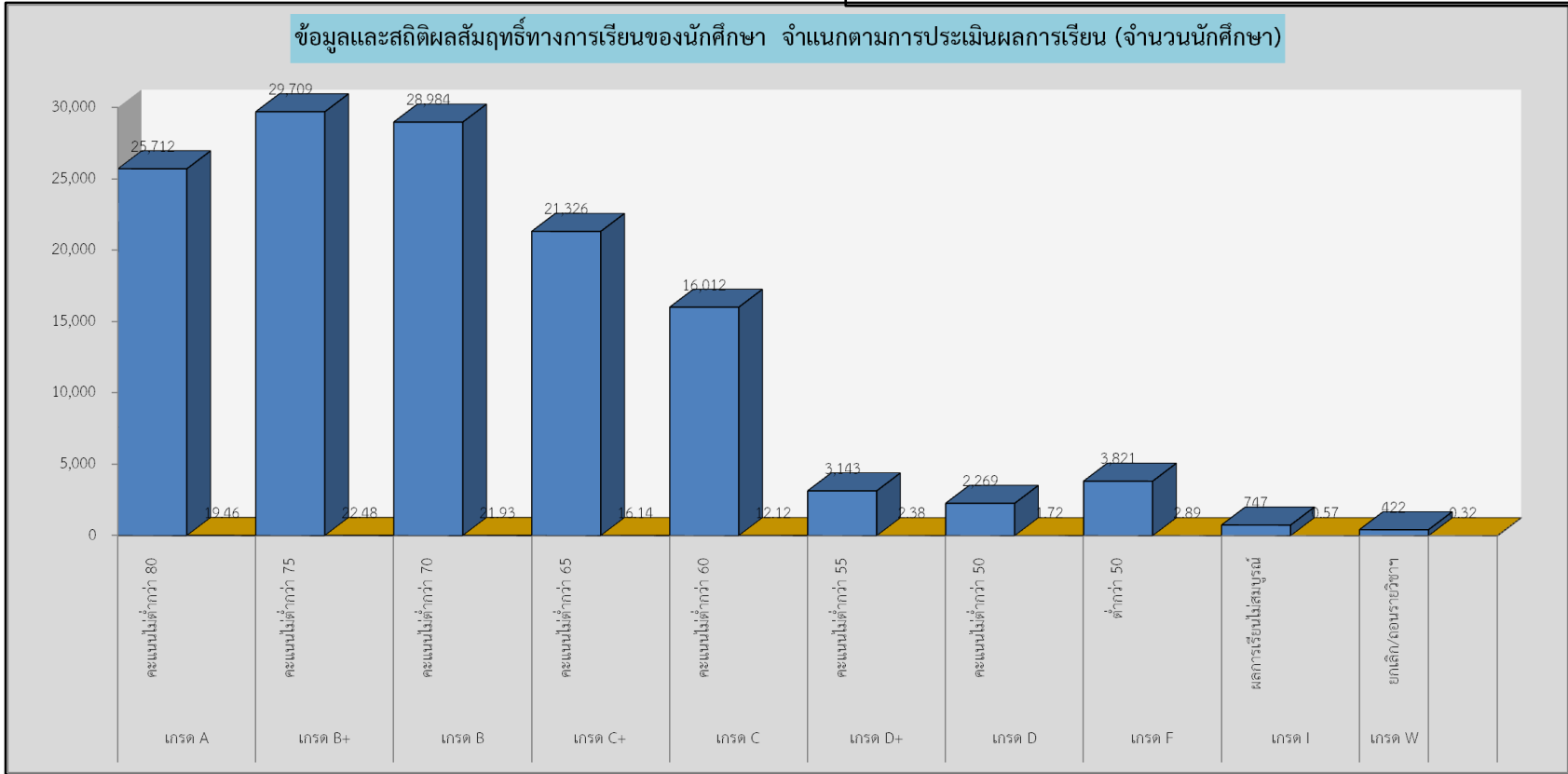
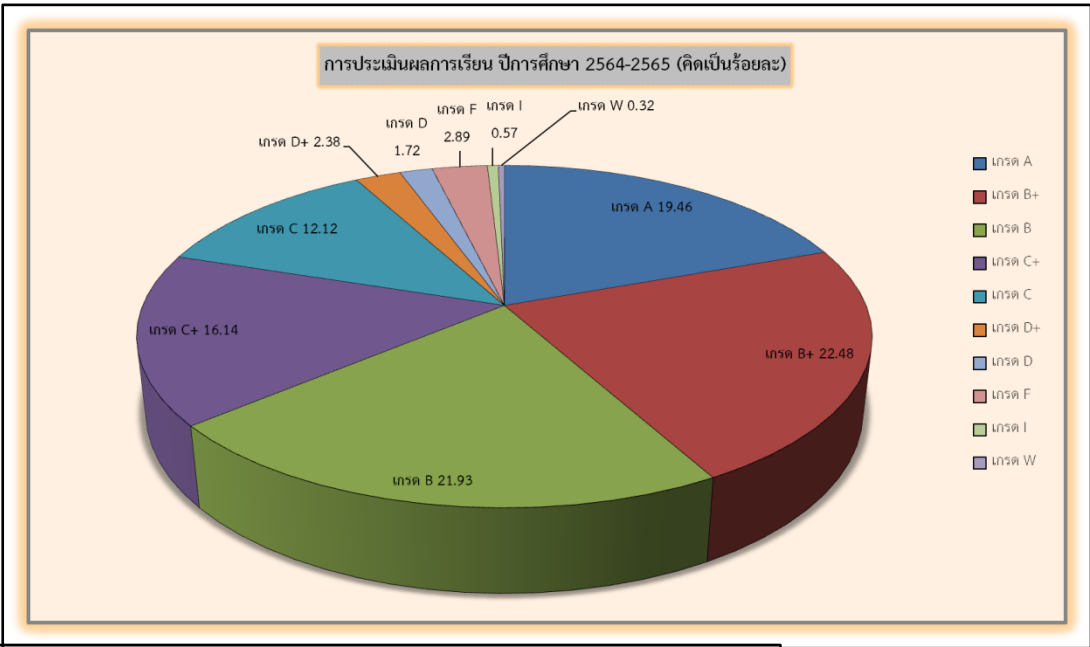

18. การพิมพ์ใบแจ้งผลการเรียนให้นักศึกษาตามคำร้องขอ

แสดงข้อมูลการดำเนินการจัดทำ ใบแจ้งผลการเรียนตามคำร้องขอของนักศึกษาภาคปกติและภาคพิเศษโครงการต่าง ๆ ในกรณี สูญหาย ขำรุด แก้ไขเกรด “1” ฯลฯ จากงานบริการนักศึกษา ดำเนินการตรวจสอบสถานภาพนักศึกษาในโปรแกรมทะเบียนประวัตินักศึกษากับคำร้องขอใบแจ้งผลการเรียน โดยสถานภาพของนักศึกษาที่สามารถออกใบแจ้งผลการเรียนให้ได้ คือ ลงทะเบียนเรียนตามปกติ พิมพ์ออกจากโปรแกรมคอมพิวเตอร์สำหรับนำจ่ายให้นักศึกษา เพื่อให้ได้ใบแจ้งผลการเรียนสำหรับจ่ายให้แก่นักศึกษาได้ถูกต้องครบถ้วน ผลการปฏิบัติงานประจำปี 2566 ระหว่าง 1 ตุลาคม 2565 ถึง 30 กันยายน 2566

สรุปผลการปฏิบัติงาน

ตัวชี้วัดผลผลิต	ผลผลิตการปฏิบัติงาน
✧ ใบแจ้งผลการเรียนที่ออกให้กับนักศึกษาตามคำร้องขอ ประจำปีการศึกษา 2565 ภาคเรียนที่ 1/2565 – 2/2565	➡ จำนวน : 33 ราย

โดยแสดงข้อมูลผลการปฏิบัติงานได้ดัง ตารางที่ 23 และ ภาพแผนภูมิที่ 20

ตารางที่ 23 แสดงข้อมูลการจัดทำใบแจ้งผลการเรียนตามคำร้องขอของนักศึกษาภาคปกติและภาคพิเศษ
โครงการต่าง ๆ ในกรณี สูญหาย ขำรุด แก้ไขเกรด “1” ฯลฯ จำแนกข้อมูลตามภาคเรียน

ฐานข้อมูลการพิมพ์ใบแจ้งผลการเรียนให้นักศึกษา
เริ่มภาคเรียนที่ 1/2561

เริ่มเก็บข้อมูล ปีการศึกษา 2561

ปีการศึกษา	ภาคเรียน	คณะ	ชั้นปี	จำนวนการพิมพ์ใบแจ้งผลการเรียนให้นักศึกษา						รวม		หมายเหตุ
				ส่งคณะ นักศึกษาจากปกติ / ภาคพิเศษ นักศึกษาทุกสถานภาพที่ผลการเรียน		ส่งไปขอตัดสิทธิ์ผู้ปกครอง (ยกเว้นรายชื่อส่งเกรดผลึกำหนดนักศึกษาภาคพิเศษ) นักศึกษากระจ่ายสี / ไม่มีสถานบันนักศึกษา		นักศึกษาติดต่อรับตัวตนเอง ขอแก้ไขข้อผิดพลาดกรณีอื่นๆ		หมู่เรียน (กลุ่ม)	นักศึกษา (คน)	
				หมู่เรียน (กลุ่ม)	นักศึกษา (คน)	หมู่เรียน (กลุ่ม)	นักศึกษา (คน)	หมู่เรียน (กลุ่ม)	นักศึกษา (คน)			
2565	1/2565	ครูศาสตร์	5	144	2,943	144	2,943	0	9	288	5,895	
		วิทยาลัยการศึกษาร	4	41	782	41	779	0	1	82	1,562	
		วิทยาลัยสารพัดช่างเทคโนโลยี	4	35	513	35	513	0	6	70	1,032	
		มนุษยศาสตร์และสังคมศาสตร์	4	59	918	52	770	0	0	111	1,688	
		เทคโนโลยีอุตสาหกรรม	4	45	428	45	427	0	1	90	856	
		เกษตรศาสตร์	4	7	52	7	52	0	0	14	104	
		วิทยาลัยนานาชาติ	4	8	72	8	72	0	1	16	145	
		วิทยาลัยน่าน	4	14	146	13	130	0	0	27	276	
		สหภาพ	1	1	12	0	0	0	0	1	12	
	รวม	34	354	5,866	345	5,686	0	18	699	11,570		
	2/2565	ครูศาสตร์	5	84	1,605	144	2,846	0	5	228	4,456	
		วิทยาลัยการศึกษาร	4	34	646	40	728	0	0	74	1,374	
		วิทยาลัยสารพัดช่างเทคโนโลยี	4	27	380	34	479	0	6	61	865	
		มนุษยศาสตร์และสังคมศาสตร์	4	46	686	50	732	0	2	96	1,420	
		เทคโนโลยีอุตสาหกรรม	4	37	368	43	398	0	2	80	768	
		เกษตรศาสตร์	4	5	33	7	50	0	0	12	83	
		วิทยาลัยนานาชาติ	4	6	51	8	66	0	0	14	117	
		วิทยาลัยน่าน	4	14	146	13	131	0	0	27	277	
		สหภาพ	0	0	0	0	0	0	0	0	0	
รวม	33	253	3,915	339	5,430	0	15	592	9,360			
รวมทั้งหมดปีการศึกษา 2565			67	607	9,781	684	11,116	0	33	1,291	20,930	

ภาพแผนภูมิที่ 20 แสดงข้อมูลการจัดทำใบแจ้งผลการเรียนตามคำร้องขอของนักศึกษาภาคปกติและภาค
พิเศษโครงการต่าง ๆ ในกรณี สูญหาย ขำรุด แก้ไขเกรด “1” ฯลฯ จำแนกข้อมูลตามปีการศึกษา

